



INSTITUTO GUERRERENSE DE LA INFRAESTRUCTURA FISICA EDUCATIVA

DIRECCION DE ADMINISTRACION

FAM



PÓLIZA DE DIARIO DE EGRESO (D-GE) NO. 66

PROGRAMA: FAM
 FECHA: 31/ene/20
 DOC. FUENTE: PLIEGO NO. 14624
 BENEFICIARIO: ING. GUILLERMO CHAVELAS GOMEZ (CAGG-621229-9PA)
 CONCEPTO: COMPROBACION DE GASTOS, PLIEGO NO. 14624 PERIODO EDL 15 AL 17/ENERO/2020. PE-58 DE FECHA 14/ENERO/2020. TRANSF-443

C U E N T A	DESCRIPCIÓN (COG)	MONTO	
		Monto total	
C U E N T A	PLAN DE CUENTAS (CONTABILIDAD)	DEBE	HABER
3 2 2 1 1 12 21120 5 P39 00001 00002 00012	RESULTADO DEL EJERCICIO 2015	3,380.50	
1 1 2 3 1 12 21120 5 P39 00002 00002 00006	GUILLERMO CHAVELAS GOMEZ		3,380.50
		Sumas iguales	
		3,380.50	3,380.50
C U E N T A	PLAN DE CUENTAS (PRESUPUESTO)	DEBE	HABER

OPERADO
F.A.M.
 FONDO DE APORTACIONES MULTIPLES

Elaboro L. C. Ma. Luisa Antaño Locía Encargada de Obra	Revisó M. A. José Antonio Castillo Díaz Director Administrativo	Vó. Bó. L. C. Oscar Chávez Bautista Comisario Público	Autorizó Ing. Jorge Alcocer Navarrete Director General
--	---	---	--



GUERRERO
GOBIERNO DEL ESTADO



Instituto Guerrerense de la Infraestructura Física Educativa

INSTITUTO GUERRERENSE DE LA INFRAESTRUCTURA FISICA EDUCATIVA

RAM 06

14624

PE-58
14/01/20
443

FECHA DE ELABORACIÓN
DIA 13

MES ENERO

AÑO 2020

CHILPANCINGO, GRO.

PLIEGO DE COMISIÓN

DATOS GENERALES				ITINERARIO		
NOMBRE: ING.. GUILLERMO CHAVELAS GOMEZ				DESTINO Nombre(s) de la(s) localidad(es)		
CARGO: SUPERVISOR TECNICO				HUITZUCO TEPECOACUILCO IGUALA BUENAVISTA DE CUELLAR		
ADSCRIPCIÓN: SUBDIRECCIÓN DE CONSTRUCCIÓN Y SUPERVISIÓN DE OBRA				DEPOSITAR \$22.50		
DESCRIPCIÓN DE GASTOS				MEDIO DE TRANSPORTE		
CONCEPTO	CANTIDAD	MONTO		OFICIAL (<input checked="" type="checkbox"/>)	PUBLICO (<input type="checkbox"/>)	PARTICULAR (<input type="checkbox"/>)
VIATICOS	DIARIO			PERIODO DE COMISIÓN		
	DIAS	3.00	1,260 =	DEL 15 AL 17 DE ENERO DEL 2020		
COMBUSTIBLE	PRECIO		1,968 =	FECHA Y HORA DE SALIDA		
	LITROS		175 =	EL 15 DE ENERO DEL 2020 A LAS 07:00 HRS		
PEAJES				FECHA Y HORA DE LLEGADA		
PASAJES				EL 17 DE ENERO DEL 2020 A LAS 20:00 HRS		
TOTAL \$			3,403 =	OBJETIVO DE LA VISITA		
OBSERVACIONES				OPERADO F.A.M. SUPERVISIÓN DE OBRAS FONDO DE OPERACIONES MÚLTIPLES		
1260 = 1945.50 175 = 3,380.50				SELLOS ESCUELAS O COMUNIDADES VISITADAS		
SECRETARÍA DE EDUCACIÓN GUERRERO DIRECCIÓN GENERAL DE EDUCACIÓN PRIMARIA ESCUELA PRIMARIA URBANA "PROFR. FRANCISCO FIGUEROA MATA" C.C.T. 12DPR1006 COL. EJIDAL IGUALA				PODER EJECUTIVO DEL ESTADO GUERRERO SUBSECRETARÍA DE EDUCACIÓN DIRECCIÓN DE EDUCACIÓN PRIMARIA ESCUELA PRIMARIA URBANA FEDERAL "CONRADO ABUNDES" C.C.T. 12DPR2297P HUITZUCO, GRO.		
SUBDIRECCIÓN DE CONTROL PRESUPUESTAL Vo. Bo.				SECRETARÍA DE EDUCACIÓN PÚBLICA CENTRO DE BACHILLERATO TECNOLÓGICO Industrial y de Servicios No. 175 C.C.T. 12DCT0434Z HUITZUCO, GRO.		
REANUDACION DE LABORES				AUTORIZO		
FECHA Y HORA				ING. JORGE ALCOCER NAVARETE DIRECTOR GENERAL Vo. Bo.		
SOLICITANTE				ING. OSCAR QUIROZ GONZALEZ DIRECTOR TECNICO		
ING. GUILLERMO CHAVELAS GOMEZ RECIBIO Vo. Bo.				M.A. JOSE ANTONIO CASTILLO DIAZ DIRECTOR ADMINISTRATIVO		



GOBIERNO DEL ESTADO DE
GUERRERO
2015 - 2021



Instituto Guerrerense de la
Infraestructura Física Educativa

GOBIERNO DEL ESTADO DE GUERRERO

INSTITUTO GUERRERENSE DE LA INFRAESTRUCTURA FISICA EDUCATIVA

I. G. I. F. E.

GERENCIA DE CONSTRUCCION

16

INFORME DE LAS ACTIVIDADES REALIZADAS POR ESTA SUPERVISION A MI CARGO, REFERENTE A LA COMISION NO. 14624
DEL DIA 15 AL 17 DE ENERO DEL 2020, EN LA REGION NORTE

SUPERVISOR TECNICO: GUILLERMO CHAVELAS GOMEZ

FECHA	LOCALIDAD / MUNICIPIO	OBRA	ACTIVIDAD REALIZADA	AVANCE FISICO
15/ENE/2020	E.P. CONRADO ABUNDÉS (3 ^a)	HUITZUKO / HUITZUKO DE LOS FIGUEROA	SE VISITO PARA EFECTUAR LA SUPERVISION DE LA OBRA	55%
	JN. FRANCISCO FIGUEROA MATA (3 ^a)	HUITZUKO / HUITZUKO DE LOS FIGUEROA	SE VISITO PARA EFECTUAR LA SUPERVISION DE LA OBRA	70%
	CBTIS # 175 (3 ^a)	HUITZUKO / HUITZUKO DE LOS FIGUEROA	SE VISITO PARA EFECTUAR LA SUPERVISION DE LA OBRA	75%
	HUITZUKO / HUITZUKO DE LOS FIGUEROA (2 ^a)	HUITZUKO / HUITZUKO DE LOS FIGUEROA	SE VISITO PARA EFECTUAR LA SUPERVISION DE LA OBRA	100%
	TU. SEC. RUBEN FIGUEROA FIGUEROA (2 ^a)	TECOLOTLA / HUITZUKO DE LOS FIGUEROA	SE VISITO PARA EFECTUAR LA SUPERVISION DE LA OBRA	100%
	E.P. WAVERIO TEJANO (2 ^a)	TEPECOCUILCO / TEPECOCUILCO DE T.	SE VISITO PARA EFECTUAR LA SUPERVISION DE LA OBRA	30%
16/ENE/2020	E.P. JOSE A. OCAMPO (2 ^a)	IGUALA / IGUALA DE LA INDEPENDENCIA	SE VISITO PARA EFECTUAR LA SUPERVISION DE LA OBRA	79%
	ST. # 213	IGUALA / IGUALA DE LA INDEPENDENCIA	SE VISITO PARA EFECTUAR LA SUPERVISION DE LA OBRA	28%
	UNIVERSIDAD TECNOLÓGICA DE LA REGION	IGUALA / IGUALA DE LA INDEPENDENCIA	SE VISITO PARA EFECTUAR LA SUPERVISION DE LA OBRA	28%
	E.P. RITA FERNANDEZ FIGUEROA MATA (3 ^a)	IGUALA / IGUALA DE LA INDEPENDENCIA	SE VISITO PARA EFECTUAR LA SUPERVISION DE LA OBRA	78%
	IGUALA / IGUALA DE LA INDEPENDENCIA	IGUALA / IGUALA DE LA INDEPENDENCIA	SE VISITO PARA EFECTUAR LA SUPERVISION DE LA OBRA	92%
17/ENE/2020	IGUALA / IGUALA DE LA INDEPENDENCIA	IGUALA / IGUALA DE LA INDEPENDENCIA	SE VISITO PARA EFECTUAR LA SUPERVISION DE LA OBRA	16%
	E.P. AURELIO TORRES QUINTERO	IGUALA / IGUALA DE LA INDEPENDENCIA	SE VISITO PARA EFECTUAR LA SUPERVISION DE LA OBRA	8%
	IGUALA / IGUALA DE LA INDEPENDENCIA	IGUALA / IGUALA DE LA INDEPENDENCIA	SE VISITO PARA EFECTUAR LA SUPERVISION DE LA OBRA	100%
	SADANA GONZALEZ TEPECOCUILCO	IGUALA / IGUALA DE LA INDEPENDENCIA	SE VISITO PARA EFECTUAR LA SUPERVISION DE LA OBRA	2%
	SASAMULCO / TEPECOCUILCO DE T.	IGUALA / IGUALA DE LA INDEPENDENCIA	SE VISITO PARA EFECTUAR LA SUPERVISION DE LA OBRA	

FORO DE DEBATE
OPINIONES MULTIPLES

[Handwritten signature]

REGISTRO DE

S A L I D A			
FECHA	HORA	KILOMETRAJE DEL VELOCIMETRO	LUGAR
10/01/2020	12:30	-	CONTINUA No. 14663
	15:00	-	IGUALA / IGUALA
	17:00	-	SASAMULLO / TEPECOACUILCO
		-	SABANA 605 / TEPECOACUILCO
		-	COMISION No. 14624
15/02/2020	7:30	-	CHILCO / CHILCO
	13:30	-	HUITZUCO / HUITZUCO
	15:30	-	TECOLOTLA / HUITZUCO
	17:30	-	TEPECOAC / TEPECOACUILCO
		-	
16/02/2020	8:00	-	BUENA VISTA DE C / BUENA V.
	17:30	-	IGUALA / IGUALA
		-	
17/02/2020	8:00	-	BUENA VISTA DE QUELLAR
	13:30	-	IGUALA / IGUALA
	15:30	-	SABANA 605 / TEPECOACUILCO
	17:30	-	SASAMULLO / TEPECOAC.
		-	
		-	
		-	

RECORRIDOS

L L E G A D A				
FECHA	HORA	KILOMETRAJE DEL VELOCIMETRO	LUGAR	FIRMA
10/01/2020	13:30	-	SASAMULLO / TEPECOAC	[Signature]
	15:30	-	SABANA 605 / TEPECOAC.	[Signature]
	20:00	-	CHILCO / CHILCO	[Signature]
		-		
15/01/2020	9:00	-	HUITZUCO / HUITZUCO	[Signature]
	14:00	-	TECOLOTLA / HUITZUCO	[Signature]
	16:00	-	TEPECOAC / TEPECOACUILCO	[Signature]
	18:30	-	BUENA VISTA DE QUELLAR	[Signature]
		-		
16/02/2020	9:00	-	IGUALA / IGUALA	[Signature]
	18:30	-	BUENA VISTA DE BUENA V.	[Signature]
		-		
17/02/2020	9:00	-	IGUALA / IGUALA	[Signature]
	14:00	-	SABANA 605 / TEPECOAC	[Signature]
	16:00	-	SASAMULLO / TEPECOAC	[Signature]
	20:00	-	CHILCO / CHILCO	[Signature]
		-		
		-		

OPERADO
F.A.M.
FONDO DE APORTACIONES MULTIPLES

CONJUNTO DE

FECHA	KILOMETRAJE DEL VELOCIMETRO	LITROS CARGADOS	LOCAL DONDE SE ABASTECERA	FIRMA
20/11/2019	-	45.000	COMISION No. 14552	
22/11/2019	-	35.020	EDGARDO ASTUDILLO MORALES COMBUSTIBLES DEL SUR S.A. DE C.V.	
26/11/2019	-	50.000	COMISION No. 14495	
29/11/2019	-	31.6617	EDGARDO ASTUDILLO MORALES COMBUSTIBLES DEL SUR S.A. DE C.V.	
04/12/2019	-	36.964	COMISION No. 14574	
07/12/2019	-	58.684	COMBUSTIBLES DEL SUR S.A. DE C.V.	
11/12/2019	-	70.00	EDGARDO ASTUDILLO MORALES	
15/12/2019	-	20.00	COMBUSTIBLES DEL SUR S.A. DE C.V.	
09/01/2020	-	30.00	COMISION No. 14663	
11/01/2020	-	24.390	COMBUSTIBLES DEL SUR S.A. DE C.V.	
10/01/2020	-	50.000	EDGARDO ASTUDILLO MORALES	
14/01/2020	-	75.000	COMISION No. 14624	
18/01/2020	-	20.000	EDGARDO ASTUDILLO MORALES COMBUSTIBLES DEL SUR S.A. DE C.V.	

OPERADO
 F.A.M.
 FONDO DE APORTACIONES MULTIPLES

GASOLINA Y DIESEL

NOMBRE Y DOMICILIO	IMPORTE Y FORMA DE PAGO	OBSERVACIONES
BLVD. VICENTE GONZALEZ No. 54 UNI VERSA, CHILPANCIANGO 600- CAR. MEX-ACAP # Km. 199.700 TRD, IGUALA, IGUALA DE LA IMA.	\$ 912.15	EFFECTIVO
BLVD. VICENTE GONZALEZ No. 54 UNI VERSA, CHILPANCIANGO 600- CAR. MEX-ACAP # Km. 199.700 TRD, IGUALA, IGUALA DE LA IMA.	\$ 700.05	EFFECTIVO
BLVD. VICENTE GONZALEZ No. 54 UNI VERSA, CHILPANCIANGO 600- CAR. MEX-ACAP # Km. 199.700 TRD, IGUALA, IGUALA DE LA IMA.	\$ 1,013.50	EFFECTIVO
BLVD. VICENTE GONZALEZ No. 54 UNI VERSA, CHILPANCIANGO 600- CAR. MEX-ACAP # Km. 199.700 TRD, IGUALA, IGUALA DE LA IMA.	\$ 642.42	EFFECTIVO
CARR. MEX-ACAP # Km. 199.700 TRD, IGUALA, IGUALA DE LA IMA.	\$ 750.00	EFFECTIVO
BLVD. VICENTE GONZALEZ No. 54 UNI VERSA, CHILPANCIANGO 600- CAR. MEX-ACAP # Km. 199.700 TRD, IGUALA, IGUALA DE LA IMA.	\$ 1,200.09	EFFECTIVO
BLVD. VICENTE GONZALEZ No. 54 UNI VERSA, CHILPANCIANGO 600- CAR. MEX-ACAP # Km. 199.700 TRD, IGUALA, IGUALA DE LA IMA.	\$ 1,427.30	EFFECTIVO
CARR. MEX-ACAP # Km. 199.700 TRD, IGUALA, IGUALA DE LA IMA.	\$ 409.80	EFFECTIVO
CARR. MEX-ACAP # Km. 199.700 TRD, IGUALA, IGUALA DE LA IMA.	\$ 618.00	EFFECTIVO
BLVD. VICENTE GONZALEZ No. 54 UNI VERSA, CHILPANCIANGO 600- CAR. MEX-ACAP # Km. 199.700 TRD, IGUALA, IGUALA DE LA IMA.	\$ 500.00	EFFECTIVO
BLVD. VICENTE GONZALEZ No. 54 UNI VERSA, CHILPANCIANGO 600- CAR. MEX-ACAP # Km. 199.700 TRD, IGUALA, IGUALA DE LA IMA.	\$ 1,027.50	EFFECTIVO
BLVD. VICENTE GONZALEZ No. 54 UNI VERSA, CHILPANCIANGO 600- CAR. MEX-ACAP # Km. 199.700 TRD, IGUALA, IGUALA DE LA IMA.	\$ 1,537.50	EFFECTIVO
BLVD. VICENTE GONZALEZ No. 54 UNI VERSA, CHILPANCIANGO 600- CAR. MEX-ACAP # Km. 199.700 TRD, IGUALA, IGUALA DE LA IMA.	\$ 408.40	EFFECTIVO



EDGARDO ASTUDILLO MORALES

E06008 / RFC AUMES10707NX0
AV INSURGENTES, No. N 106
LA HACIENDITA
TIXTLA DE GUERRERO, GUERRERO
C.P. 39170, MÉXICO
TEL/FAX:

DIRECCIÓN DE EXPEDICIÓN:
BOULEVARD VICENTE GUERRERO No. S/N UNIVERSAL CHILPANCINGO DE LOS BRAVOS
, GUERRERO, MEXICO, C.P. 39080

RÉGIMEN FISCAL:
612 Personas Físicas con Actividades Empresariales y Profesionales

CLAVE PEMEX: 0000109991

FACTURA No.	BA 178482
FOLIO FISCAL	f254bb20-88b3-4ed7-b25f-e7bc9b3df90a
LUGAR DE EXPEDICION	39080

FECHA: 2020-01-14 HORA: 16:26:15	R.F.C.: IGI090101NN4	USO CFDI: G03 Gastos en general
--	-----------------------------	--

CLIENTE: 20102250
 INSTITUTO GUERRERENSE DE LA INFRAESTRUCTURA FISICA EDUCATIVA (IGIFE)
 AV. LAZARO CARDENAS S/N
 BUROCRATAS
 ?HILPANCINGO DE LOS BRAVO
 CHILPANCINGO DE LOS BRAVO, GUERRERO, MEXICO, C.P. 39090

Cantidad	U.de M.	No. Id.	CveProdSer	Descripción	P. Unitario	Importe	Descuento
75.0000	LTR Litro	32011	15101506 32011	MAGNA	\$17.732667	\$1,329.95	\$0.00

Factura s/ Despacho(s) : 1247700-0, 1252476-0

Sello Digital del Emisor:

yB8z9KIETd4XYDR7ebit+y2pdWDQLJTC5Xiu0Ou+fvE1ToFBEPnX3HeksrtTjvls2CjviqU5/kAPTvc43Jh/t4FwvzHTlpRw1pa5Z+bNTT4VvKFBsRU8ligiEJfTefDnD1JY1enoO+zG
HJtWbM7qns2ivTZB1SifHJzRqNhOkpstj1s4PojXNuJtDHHTP5Bco13ZNSDSYGRVOLzyJ2OwIGSMQjm96vJl+J3ImznqNDmiOMK2o7Zhl/oj702HMkczYDu7JhPpMoRxyG2h4J
6leoRRbZf72Q4/4MbZHuXuPTPijlmtMHeXfHadwXhdnGhONexxjlazWSAlxIRC8w==

Sello del SAT:

eMnQ8RXBzWBFLiy7+s9aFegKIJCR+5GAR7pyV6RhLyVud16YJvHuL4Wb+Mhm7eyXRSBQRl92HhuSyuuTHSe2kiqhoK0Ib1oa1RYNIQLVYenyN9n81b588NI3a/47gN3VCGJJ
MMgMv4NEMvISOqkSfzSy4sXAZKf8qH9K8PwusYeNDXQwdvR56UXDwQ7XJgSSOMmmTWGJXIOhX20MJ3fZCDBqQdky7aEOVb8FQXbkGiZ86BfpZc8x+m+GPIgdP0xr0vT
8mJJ6a8pkOTzCIQw/xMePvKH4JlghmIHCPtHqC1I8HD2WEmhZEluybluyqHIEckatL2a+citGDLpFw==

Cadena Original del Complemento de Certificación digital del SAT:

||1.1|f254bb20-88b3-4ed7-b25f-e7bc9b3df90a|2020-01-14T16:26:19|EDI101020E99|yB8z9KIETd4XYDR7ebit+y2pdWDQLJTC5Xiu0Ou+fvE1ToFBEPnX3HeksrtTjvls2CjviqU5/k
APTvc43Jh/t4FwvzHTlpRw1pa5Z+bNTT4VvKFBsRU8ligiEJfTefDnD1JY1enoO+zGHJtWbM7qns2ivTZB1SifHJzRqNhOkpstj1s4PojXNuJtDHHTP5Bco13ZNSDSYGRVOLzyJ2
OwIGSMQjm96vJl+J3ImznqNDmiOMK2o7Zhl/oj702HMkczYDu7JhPpMoRxyG2h4J6leoRRbZf72Q4/4MbZHuXuPTPijlmtMHeXfHadwXhdnGhONexxjlazWSAlxIRC8w==|000010
00000405428713||

Importe en letras:

(un mil quinientos treinta y siete pesos 50/100 M.N.)



Forma de Pago: 01 Efectivo
Método de Pago: PUE Pago en una sola exhibición
Moneda: MXN
Tipo de Comprobante: I
RFC Proveedor de Certificación: EDI101020E99



SUBTOTAL	\$1,329.95
I.V.A. 16.00%	\$207.55
TOTAL	\$1,537.50



Estacion de servicio No. 483 COMBUSTIBLES DEL SUR SA DE CV
 RFC CSU941205AG6 SIIC 0000107126

Régimen Fiscal: 601 General de Ley Personas Morales

Domicilio Fiscal
 CARRET. MEXICO ACAPULCO # KM 199 CENTRO
 IGUALA DE LA INDEPENDENCIA IGUALA DE LA
 INDEPENDENCIA, Guerrero 40000

Expedido En 40000
 CARRET. MEXICO ACAPULCO # KM 199 CENTRO
 IGUALA DE LA INDEPENDENCIA IGUALA DE LA
 INDEPENDENCIA, Guerrero 40000



Teléfono 7333323260

Factura :FDIM 6,527 Fecha: 18/01/2020 08:34:58a. m. Tipo de Comprobante: I Ingreso

Metodo de Pago: PUE Pago en una sola exhibición Forma de Pago: 01 Efectivo

Moneda: MXN Pesos Mexicanos Cuenta: Banco:

Uso del cfdi: G03 Gastos en general

Condiciones de pago:

1548 IGIFE Cliente Contado

RFC IGI090101NN4

Domicilio AV LAZARO CARDENAS # S/N BUROCRATAS CHILPANCINGO DE LOS BRAVO CHILPANCINGO DE LOS BRAVO, Guerrero 39090

Cantidad	Unidad	Civ prod y serv	Descripcion	Precio	descuento	Monto
20.000	LTR Litro	15101514 07	PEMEX MAGNA	17.663710	0.00	353.27

Importe con letra: CUATROCIENTOS OCHO PESOS CON 40/100 M.X.N.

Observaciones:

Subtotal	353.27
Descuento	0.00
002 I.V.A. 16%	\$55.13
IVA Retenido	\$0.00
ISR Retenido	\$0.00
Total	\$408.40

Timbre Fiscal Digital

Fecha y Hora 18/01/2020 02:35:41 p. m. No. de Serie del CSD 00001000000405998262

No. de Serie Certificado Sat 00001000000404594081

Folio Fiscal 0ED7580C-0E1F-4680-B23D-253A69A34609

Sello Digital

FwATpYvWbAa3bhq4wwC47Jkh+dH0/SYu+bthodEfXefnXITFOSx7P3+PVkbEtI02iNeq+aSP+BNZ7uPAadGWPK77oek+Xv83b24AU0/9xI4TeR+I6vCJfg+VE1mU
 UPHzRCdGcVhFmm1B9mlhC+xffQR+isWFMSJO6s0L/cxnBuhXe21Sk6+yBHCYqsu/pT7sE+2S+0LJ8cAvbNHnTwfVMgKCmoG4wfa6wMZJuPVDDtMBinfvXmL8
 ZGXCAVSei+Pt+08vqSewi2ee/laUdHiku5RMs4KP2dIWyrchBNF9B5PXLXgMqHRK9PApdCApdXK8BGcRhF8w6oSyQw1KR6JNg==

Sello Sat

XFxc29W6yYgqU+q3kmbuNqGmpyNlvLsmI6Zyder1SazTZwqhgczXyIIU+ZxpenbdjmcSYkk0DuReibOPhs9mDsNVje/07gGoEGZW5TBHAgla94IAJLSphMN0I6
 cyKq87OPuPL5Lx7VRRKIBRkukM4naJnOLs7AczVm5G6FCTcAzTwf6YX2XpL9ZlbuUrx89LSfI6OtwfEsglNyuzmD4QQBnj47IiI0pEnEiCcsSQuL1Uoq+eeLOO
 WW41sUfKRUDohZdUAow3SJEEmCPis+5aVZ6g7FYntNw7FWNnuSy7jMjh4VMB4OUrAjwofvgER+kYyXUh1BL7IS9Q==

Cadena Original del Complemento De Certificación Digital Del SAT

||1.1|0ED7580C-0E1F-4680-B23D-253A69A34609|2020-01-18T08:35:41|SFE0807172W8|FwATpYvWbAa3bhq4wwC47Jkh+dH0/SYu+bthodEfXefnXITFOSx7P3
 +PVkbEtI02iNeq+aSP+BNZ7uPAadGWPK77oek+Xv83b24AU0/9xI4TeR+I6vCJfg+VE1mUUPHzRCdGcVhFmm1B9mlhC+xffQR+isWFMSJO6s0L/cxnBuhXe21
 Sk6+yBHCYqsu/pT7sE+2S+0LJ8cAvbNHnTwfVMgKCmoG4wfa6wMZJuPVDDtMBinfvXmL8ZGXCAVSei+Pt+08vqSewi2ee/laUdHiku5RMs4KP2dIWyrchBNF9B5
 PXLXgMqHRK9PApdCApdXK8BGcRhF8w6oSyQw1KR6JNg==|00001000000404594081||

ESTE DOCUMENTO ES UNA REPRESENTACION IMPRESA DE UN CFDI VERSIÓN 3.3

Id Venta:

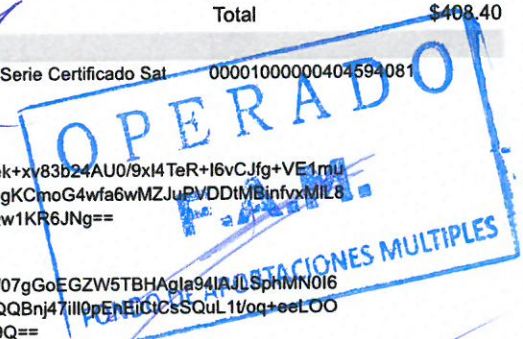

PLAZA DE COBRO 102 PASO MORELOS

16/01/2020 08:35:06

FOLIO: 0000108312 CARRIL 08 B

CLASE T01A TOTAL:\$89.00

Facturacion: HJRK XQ4X I679 ZQMT HZ



SCT SECRETARÍA DE COMUNICACIONES Y TRANSPORTES

CAPUFE

[Handwritten signature]

PLAZA DE COBRO 3 IGUALA

18/01/2020 08:42:23

FOLIO: 0006686889 CARRIL 02B

CLASE T1A \$ 86.00

FACTURACION: AZ79 L7B1 X987 46MS HQ



SCT SECRETARÍA DE COMUNICACIONES Y TRANSPORTES

CAPUFE

[Handwritten signature]

PLAZA DE COBRO 102 PASO MORELOS

16/01/2020 08:35:06

FOLIO: 0000108312 CARRIL 08 B

CLASE T01A TOTAL:\$89.00

Facturacion: HJRK XQ4X I679 ZQMT HZ



SCT SECRETARÍA DE COMUNICACIONES Y TRANSPORTES

CAPUFE

[Handwritten signature]

Lohio
30287530

PLAZA DE COBRO 3 IGUALA

18/01/2020 08:42:23

FOLIO: 0006686889 CARRIL 02B

CLASE T1A \$ 86.00

FACTURACION: AZ79 L7B1 X987 46MS HQ



SCT SECRETARÍA DE COMUNICACIONES Y TRANSPORTES

CAPUFE

[Handwritten signature]

Lohio
30287621
OPERADO
F.A.M.
FONDO DE APORTACIONES MULTIPLES

[Handwritten mark]

FONDO NACIONAL DE INFRAESTRUCTURA

Folio: 30287530	Serie: FNPE
No. de certificado del SAT	00001000000403190844
Fecha y hora de emisión	2020-01-20 10:24:46
Fecha y hora de certificación	2020-01-20 10:32:55
Folio fiscal	52CC3936-42EE-4428-AF1B-5FA6AA2335A9
Régimen fiscal	603 - PERSONAS MORALES CON FINES NO LUCRATIVOS

Emisor

Razón	FONDO NACIONAL DE INFRAESTRUCTURA	RFC	FNI970829JR9
C.P.	01219		

Receptor

RFC	IGI090101NN4
Razón social	INSTITUTO GUERRERENSE DE LA INFRAESTRUCTURA FÍSICA EDUCATIVA
Uso de CFDI	G03 - GASTOS EN GENERAL

ClaveProdServ	Cantidad	Unidad	Clave	Concepto/Descripción	Valor Unitario	Importe
95111602	1	PEAJE	C62	SERVICIO DE PEAJE Y CRUCE CARRETERO PASO MORELOS 2020-01-16 08:35:06	76.72	76.72

Importe total con Letra

Importe (en letra): OCHENTA Y NUEVE PESOS 0/100 M. N.

Subtotal

Subtotal	\$76.72
Iva Traslado	\$12.28
Iva Retenido	\$0.00
Isr Retenido	\$0.00
TOTAL	\$89.00



Este documento es una representación impresa de un CFDI

Certificado del CSD:	00001000000403190844
Condiciones de pago:	-
Forma de pago:	01 - EFECTIVO
Número de cuenta:	NO IDENTIFICADO
Método de pago:	PUE - PAGO EN UNA SOLA EXHIBICIÓN
Tipo de Comprobante:	I - INGRESO
Lugar de expedición:	01219

Sello digital del CFDI

pl4h5m66CxAWURy3A49RnLuxTKXVQfWwt7lbBYaboqHuS4apsc0Ez1q2ILZQYbnN8MjnDG5P5gg99L94wE4Vcdo94Dd2yuXt4b0XQkroBA77jYyHbxDE6wWnTzCUTcJ5kwakUGL/sEdJO6HKcpN5/CjFHjhOIjIMrpB2GjtG9rXEWmgzXQ/vif8IQvGRvM2NFkIOBCH6clKCL69UBxjk7aYkVRqW+adZjQfRjymwmaVEJsPucj/OiNCvrNjLorn0BXk8Aedj67g5ZRvt4pCST8AGbjU+8AEweRksYhddRkEONQAibg8sFenElnPX2NWBHx/AmGmnD0/gcTA8RRy+w==

Sello del SAT

r9p5SKMZvjt3APLLMarKyCd7PINiCyJoV2qzIKZTN5LDVaeap5trOVbx4x1V0nJ2Zfz4DcFlgDzQbtQZnHI14yhVud5RPMMJYAhvgSakM0cFOj0OpG2Cc+XRxoK8k23pcwVWV2mPAzLvvisVYyEUVghEoR9OB7h0jYMEWo6/KiPKzWaslwOaFrzcuRptaL1dkbwcRQ7lgSNMfCRxjCPrw4WBn0ZEw20hMrUyHnv4lqQM85/nhS0/mMDFqzykeBKITSj5SxaEskgl3VR20slyHQN7x0KWz1kpZRqdVF8zF+PIY9Xb+7RVqD9aEgBu8Ck+BohU/Ym/6TK9ThN7kUg==

Cadena original del complemento de certificación digital del SAT

]]3.3[52CC3936-42EE-4428-AF1B-5FA6AA2335A9[2020-01-2010:32:55]pl4h5m66CxAWURy3A49RnLuxTKXVQfWwt7lbBYaboqHuS4apsc0Ez1q2ILZQYbnN8MjnDG5P5gg99L94wE4Vcdo94Dd2yuXt4b0XQkroBA77jYyHbxDE6wWnTzCUTcJ5kwakUGL/sEdJO6HKcpN5/CjFHjhOIjIMrpB2GjtG9rXEWmgzXQ/vif8IQvGRvM2NFkIOBCH6clKCL69UBxjk7aYkVRqW+adZjQfRjymwmaVEJsPucj/OiNCvrNjLorn0BXk8Aedj67g5ZRvt4pCST8AGbjU+8AEweRksYhddRkEONQAibg8sFenElnPX2NWBHx/AmGmnD0/gcTA8RRy+w==[00001000000403190844]]

OPERADO
F.A.M.
FONDO DE APORTACIONES MÚLTIPLES

FONDO NACIONAL DE INFRAESTRUCTURA

Folio: 30287621	Serie: FNPE
No. de certificado del SAT	00001000000403190844
Fecha y hora de emisión	2020-01-20 10:26:32
Fecha y hora de certificación	2020-01-20 10:34:41
Folio fiscal	B3619C90-486F-4232-B8B6-D364C095B2A3
Régimen fiscal	603 - PERSONAS MORALES CON FINES NO LUCRATIVOS

Emisor

Razón	FONDO NACIONAL DE INFRAESTRUCTURA	RFC	FN1970829JR9
C.P.	01219		

Receptor

RFC	IGI090101NN4
Razón social	INSTITUTO GUERRERENSE DE LA INFRAESTRUCTURA FÍSICA EDUCATIVA
Uso de CFDI	G03 - GASTOS EN GENERAL

ClaveProdServ	Cantidad	Unidad	Clave	Concepto/Descripción	Valor Unitario	Importe
95111602	1	PEAJE	C62	SERVICIO DE PEAJE Y CRUCE CARRETERO IGUALA 2020-01-18 08:42:23	74.14	74.14

Importe total con Letra

Importe (en letra): OCHENTA Y SEIS PESOS 0/100 M. N.

Subtotal	\$74.14
Iva Traslado	\$11.86
Iva Retenido	\$0.00
Isr Retenido	\$0.00
TOTAL	\$86.00



Este documento es una representación impresa de un CFDI

Certificado del CSD:	00001000000403190844
Condiciones de pago:	-
Forma de pago:	01 - EFECTIVO
Número de cuenta:	NO IDENTIFICADO
Método de pago:	PUE - PAGO EN UNA SOLA EXHIBICIÓN
Tipo de Comprobante:	I - INGRESO
Lugar de expedición:	01219

Sello digital del CFDI

SzVVVsdyo9lnzrojH+SU3kVUIQ6NKNMrzQL9U6E6tpqCgMqI33ckq41yHWZ14xTn22E5Hw3vquXBFC6ewiQCxXrEWtsOGCqZ41x1BPBBU2jQIHOp1B32AAEJfm5k5PP7rZKeJhb0x3dpjFRwtYJrC4NIE7Y10Tp
c11WC0kRSi0r7gbgXsJSI75qGuJeDVSAGI80/Bg8gABLTq10BviQrL5YqcvqGZGHYTWGzmlqa7dnLwuuqZ8Z2UluxQXD0hag4eP/+5CuasyLEvr1Up1Uc41TH8Sbg+QjXD9oYMMuUKFLNsf3Z4MDsVMQ0ixj
f72poRIT5szJabGwllKGOqw==

Sello del SAT

U1Bjs108MI/rWq41hbkhmNWD83oBlwq8PHw2KjoiphPbaffNxnJHNGAbbyaCMBj0PkDwKVw4/Hn97owuZWYlWdcjO8HML2Ca2i6L6gZbl78kIVhnUtKDrp5bRs4P9ZwPNteFgcXS0Abp2U2kuoP79OWYtp
kl3awXcb1Wu6c4N2Fy+WeHmrsdkIH8x15algbvjD3Bz6EUPrGTDNEWB8onZjar35C7Pzj6bY8rMCFgLaXB0k+4CBVNjxBRXv97rcMwSF/y1/qLV0VAjPZ5o4Z18uYwl+MHK3qH0W5mpDFAKv8CtnUA6xX6
TkcQ09KpmWgOzMi9mlrZZecH3g==

Cadena original del complemento de certificación digital del SAT

||3.3|B3619C90-486F-4232-B8B6-D364C095B2A3|2020-01-20
10:34:41|SzVVVsdyo9lnzrojH+SU3kVUIQ6NKNMrzQL9U6E6tpqCgMqI33ckq41yHWZ14xTn22E5Hw3vquXBFC6ewiQCxXrEWtsOGCqZ41x1BPBBU2jQIHOp1B32AAEJfm5k5PP7rZKeJhb0x3dpjFRwtYJrC4NIE
7Y10Tpc11WC0kRSi0r7gbgXsJSI75qGuJeDVSAGI80/Bg8gABLTq10BviQrL5YqcvqGZGHYTWGzmlqa7dnLwuuqZ8Z2UluxQXD0hag4eP/+5CuasyLEvr1Up1Uc41TH8Sbg+QjXD9oYMMuUKFLNsf3Z4MDsVM
Q0ixjF72poRIT5szJabGwllKGOqw==|00001000000403190844||

FONDO DE APORTACIONES MULTIPLES



GOBIERNO DEL ESTADO DE
GUERRERO
2019 - 2021



Instituto Guerrerense de la
**Infraestructura
Física Educativa**

Chilpancingo, Gro., 14 de Enero del 2020.

BUENO POR \$ 1,260.00

RECIBÍ DEL INSTITUTO GUERRERENSE DE LA INFRAESTRUCTURA FÍSICA EDUCATIVA LA CANTIDAD DE \$ 1,260.00 (UN MIL DOSCIENTOS SESENTA PESOS 00/100 M.N.), POR CONCEPTO DEL PAGO DE VIÁTICOS PLIEGO No. 14624 CORRESPONDIENTE AL PERIODO DEL 15 AL 17 DE ENERO DEL 2020. COSTO TOTAL \$ 1,260.00 (3 DÍAS DE HOSPEDAJE \$ 840.00 Y 3 DÍAS DE ALIMENTACIÓN \$420.00).

RECIBÍ

ING. GUILLERMO CHAVELAS GOMEZ



Vo. Bo.

AUTORIZO

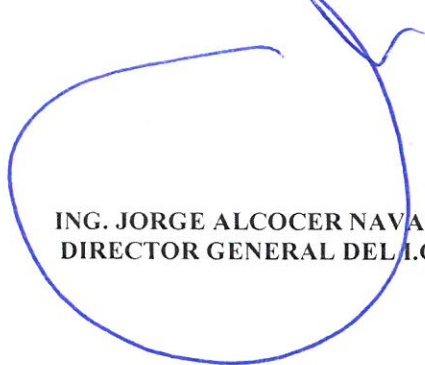

**ING. JORGE ALCOCER NAVARRETE
DIRECTOR GENERAL DEL I.G.I.F.E.**

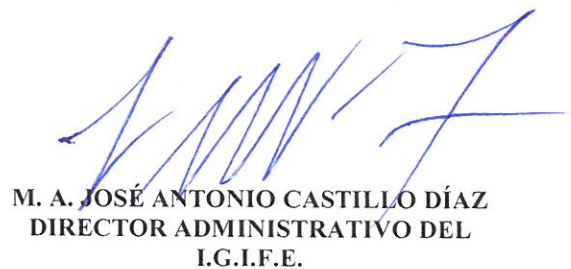
**M. A. JOSÉ ANTONIO CASTILLO DÍAZ
DIRECTOR ADMINISTRATIVO DEL
I.G.I.F.E.**