

INSTITUTO GUERRERENSE DE LA INFRAESTRUCTURA FISICA EDUCATIVA



DIRECCION DE ADMINISTRACION

CONVENIOS



Instituto Guerrerense de la Infraestructura Física Educativa

PÓLIZA DE DIARIO DE EGRESO (D-GE) NO. 559

PROGRAMA: CONVENIOS
 FECHA: 01/dic/20
 BENEFICIARIO: ING. JUAN CARLOS GUTIERREZ FLORES (GUFJ-760421-AVA)
 CONCEPTO: COMPROBACION DE GASTOS, PLIEGO DE COMISION N. 15174, PERIODO DEL 10 AL 13 DE NOVIEMBRE DE 2020, MEDIANTE PE-389 DE FECHA 11/11/2020, TRANSFERENCIA N. 354618752.

C U E N T A	DESCRIPCIÓN (COG)	MONTO
12 21120 5 P39 DG001 251 I 2 61200 25 2221200 2020 00702061 003 004 010 001	GASTOS INDIRECTOS	
12 21120 5 P39 DG001 251 I 2 61200 25 2221200 2020 00702061 003 004 010 001	GASTOS INDIRECTOS	1,700.00
	UNIDAD ADMINISTRATIVA: DIRECCION GENERAL FUENTE DE FINANCIAMIENTO: 25 - RECURSOS FEDERALES	
12 21120 5 P39 DG001 251 I 2 61200 25 2221200 2020 00702061 003 004 010 001	GASTOS INDIRECTOS	
12 21120 5 P39 DG001 251 I 2 61200 25 2221200 2020 00702061 003 004 010 001	GASTOS INDIRECTOS	2,921.00
	UNIDAD ADMINISTRATIVA: DIRECCION GENERAL FUENTE DE FINANCIAMIENTO: 25 - RECURSOS FEDERALES	
	Monto total	4,621.00

C U E N T A	PLAN DE CUENTAS (CONTABILIDAD)	DEBE	HABER
1 2 3 5 2 12 21120 5 P39 DG001 00251 00001 002 61200 025 2221200 2020 00702061 003 004 010 001	GASTOS INDIRECTOS		
1 2 3 5 2 12 21120 5 P39 DG001 00251 00001 002 61200 025 2221200 2020 00702061 003 004 010 001 001	GASTOS INDIRECTOS	1,700.00	
1 2 3 5 2 12 21120 5 P39 DG001 00251 00001 002 61200 025 2221200 2020 00702061 003 004 010 001	GASTOS INDIRECTOS		2,921.00
2 1 1 3 1 12 21120 5 P39 00003 00029 00003	GASTOS INDIRECTOS PROGRAMA FIDEICOMISO FONDO REGIONAL 2019 (FIFONREGION 3)		
2 1 1 3 1 12 21120 5 P39 00003 00029 00003 001	GASTOS INDIRECTOS		4,621.00
2 1 1 3 1 12 21120 5 P39 00003 00029 00003	GASTOS INDIRECTOS PROGRAMA FIDEICOMISO FONDO REGIONAL 2019 (FIFONREGION 3)		
2 1 1 3 1 12 21120 5 P39 00003 00029 00003 001	GASTOS INDIRECTOS	4,621.00	
1 1 2 3 1 12 21120 5 P39 00003 00002 00011	ING. JUAN CARLOS GUTIERREZ FLORES		4,621.00
	Sumas iguales	9,242.00	9,242.00

OPERADO
FONDO REGIONAL

C U E N T A	PLAN DE CUENTAS (PRESUPUESTO)	DEBE	HABER
Elaboro	Revisó	Vo. Bo.	Autorizó
C.P. Gloria Verónica Barrera Encargada del Programa Convenios	M. A. José Antonio Castillo Díaz Director Administrativo	L. C. Oscar Chávez Bautista Comisario Público	Ing. Jorge Alcocer Navarrete Director General

Capturado por: GLORIA Última modificación por: GLORIA



INSTITUTO GUERRERENSE DE LA INFRAESTRUCTURA FISICA EDUCATIVA

DIRECCION DE ADMINISTRACION

CONVENIOS



Instituto Guerrerense de la Infraestructura Física Educativa

PÓLIZA DE DIARIO DE EGRESO (D-GE) NO. 559

PROGRAMA: CONVENIOS
FECHA: 01/dic/20

Table with 4 columns: CUENTA, PLAN DE CUENTAS (PRESUPUESTO), DEBE, HABER. It lists various budget items like 'Presupuesto de Egresos Comprometido' and 'Presupuesto de Egresos por Ejercer' with corresponding debit and credit amounts.

OPERADO FONDO REGIONAL

Signature table with four columns: Elaboró (C.P. Gloria Veronica Barrera), Revisó (M. A. José Antonio Castillo Diaz), Vo. Bo. (L. C. Oscar Chávez Bautista), and Autorizó (Ing. Jorge Alcocer Navarrete).

Capturado por: GLORIA Última modificación por: GLORIA



GUERRERO
GOBIERNO DEL ESTADO



Instituto Guerrerense
de la Infraestructura
Física Educativa

**INSTITUTO GUERRERENSE DE LA
INFRAESTRUCTURA FÍSICA EDUCATIVA**

PE-389 11/11/2020

T-354618752

**15174
PLIEGO DE COMISIÓN**

FECHA DE ELABORACIÓN
DÍA 10
MES NOVIEMBRE
AÑO 2020
CHILPANCINGO, GRO.

DATOS GENERALES			ITINERARIO		
NOMBRE: ING. JUAN CARLOS GUTIERREZ FLORES			DESTINO Nombre(s) de la(s) localidad(es)		
CARGO: SUPERVISOR TECNICO					
ADSCRIPCIÓN: SUBDIRECCION DE CONSTRUCCION Y SUPERVISION DE OBRA			*ACAPULCO		
DESCRIPCIÓN DE GASTOS			*ALCOZAUCA DE GUERRERO		
CONCEPTO	CANTIDAD	MONTO			
VIATICOS	DIARIO				
	DIAS	4.00			
COMBUSTIBLE	PRECIO				
	LITROS	145			
PEAJES			<input checked="" type="checkbox"/> OFICIAL () <input type="checkbox"/> PUBLICO () <input type="checkbox"/> PARTICULAR ()		
PASAJES			PERIODO DE COMISION		
TOTAL \$		4,621.-	DEL 10 AL 13 DE NOVIEMBRE DEL 2020 		
OBSERVACIONES			FECHA Y HORA DE LLEGADA		
			EL 10 DE NOVIEMBRE DEL 2020 A LAS 10:00 HRS 		
			EL 13 DE NOVIEMBRE DEL 2020 A LAS 20:00HRS 		
*EL VEHICULO ES DE 8 CILINDROS 4X4 Y A/C *LA ZONA ES TURISTICA			OBJETIVO DE LA VISITA TRAZO Y SUPERVISION DE OBRAS 		
			SELLOS ESCUELAS O COMUNIDADES VISITADAS 		
REANUDACION DE LABORES					
FECHA Y HORA			AUTORIZO		
ING. JUAN CARLOS GUTIERREZ FLORES 					
RECIBIO			DIRECTOR GENERAL		
Vo. Bo.			Vo. Bo.		
ING. OSCAR QUIROZ GONZALEZ 			M.A JOSE ANTONIO CASTILLO DIAZ 		
DIRECTOR TECNICO			DIRECTOR ADMINISTRATIVO		

C.c.p. Dirección Administrativa
Control del Vehículo
Recursos Humanos

CONTABILIDAD RO.



SERVICIO CENTRO COMERCIAL CHILPANCINGO,
S. A. DE C. V.
SCC02 12GRA
Regimen Fiscal: 601 (General de Ley - Personas Morales)
COL. SALUBRIDAD, CHILPANCINGO, GUERRERO
MEXICO C.P. 39096

RECEPTOR
RFC: IGI090101NN4
INSTITUTO GUERRERENSE DE LA
INFRAESTRUCTURA FISICA EDUCATIVA (IGIFE)
MEXICO UsoCFDI: G03 [Gastos en general]

FACTURA No. ES04033-B-125913
Fecha de Expedición: 10/11/2020 21:35:07
Folio Fiscal: 5355B9BB-130D-4239-AA86-6223D0435E22
No. Certificado del SAT: 00001000000404477432
Fecha de Certificación: 2020-11-10T21:36:37

Cantidad	Descripción	Precio	Importe
97.90L	FOMEZ MAGNA	17.18	1681.58
CvePS:15151514			

(IMPORTE)

Subtotal: 1,681.58
10% de IVA: 168.16
TOTAL \$: 1,849.74

(MIL NOVECIENTOS CUARENTA Y CUATRO PESOS
29/100 M.N.)
En una Exhibición (PUE) - Efectivo (01)

TIMBRE FISCAL

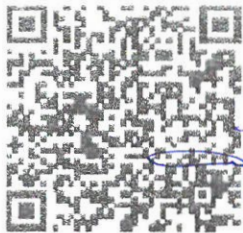

SELLO DIGITAL DEL CFDI:

cmVImHEeJ5LxbnOG1pw0k11d8y4yY5AAdqWFA1T0V
nPFZTwaSsdg7d3EC6z3/yvTHoX0HfYyG0urhdTnqH
cLnEUEH1q5TQs7Lc9LxLVtS+26mpR77DnFgHNSpm
9BhmTLjP0VuhZ1KPaBuo0xN19F6CeSjgcVvEa6GEvN
ELz+PrZTmvt02865b1pWZgYJwAvb0D1aT1GHWpNg
mREHd3NRCh10901E77N3h3at19WQz1T7VqCPYajw5
0BHyca9i/Tm0rdBHLHUrGHUtn12LJQPauph3nHyRub0
Ees0Rt01T1tkk4+5VC7QyHG511H6Z2JKGv/myZd1g==

SELLO DE CERTIFICACION DEL SAT

U23Kns772AAKunveawA9R9a1Cn1x3dJ5T17rut1L
qK71z+tytgfhpAVTQFFjaseZV6s0Dhc7C1sashYF+7
1cdKMUT1L3JDbg0+P0dLz+DrcTmAtuzZatMSur0e15
ndm12yE0tFvVNGdJH9THV8EwU00zEz5y9jnxkVabTg
Car5z7tC10B6LCBN1gfneYCh9vZ0peB15Qz+db1U
J1Zddp1b7tM24109rqui5Yy0yLH5ACv0wckg087
pdxenUzJTFZ1J0YCb2ed1B18Ghq0f0f1uzt11q1D
1M3AAb0eRBe+7j0Y1T71Lq0h01L1TB/XM14en1JQ==

Carfeno digital del complemento de certificación digital SAT
111111551096B-130D-4239-AA86-6223D0435E22
2020-11-10T21:36:37|cmVImHEeJ5LxbnOG1pw0k11
d8y4yY5AAdqWFA1T0VnPFZTwaSsdg7d3EC6z3/yvTHoX0HfYyG0urhdTnqH
cLnEUEH1q5TQs7Lc9LxLVtS+26mpR77DnFgHNSpm9BhmTLjP0VuhZ1KPaBuo0xN19F6CeSjgcVvEa6GEvN
ELz+PrZTmvt02865b1pWZgYJwAvb0D1aT1GHWpNgmREHd3NRCh10901E77N3h3at19WQz1T7VqCPYajw5
0BHyca9i/Tm0rdBHLHUrGHUtn12LJQPauph3nHyRub0Ees0Rt01T1tkk4+5VC7QyHG511H6Z2JKGv/myZd1g==



SERVICIO CENTRO COMERCIAL CHILPANCINGO,
S. A. DE C. V.
SCC0212GRA
Regimen Fiscal: 601 (General de Ley - Personas Morales)
COL. SALUBRIDAD, CHILPANCINGO, GUERRERO
MEXICO C.P. 39096

RECEPTOR
RFC: IGI090101NN4
INSTITUTO GUERRERENSE DE LA
INFRAESTRUCTURA FISICA EDUCATIVA (IGIFE)
MEXICO UsoCFDI: G03 [Gastos en general]

FACTURA No. ES04033-B-125913
Fecha de Expedición: 10/11/2020 21:35:07
Folio Fiscal: 5355B9BB-130D-4239-AA86-6223D0435E22
No. Certificado del SAT: 00001000000404477432
Fecha de Certificación: 2020-11-10T21:36:37

Cantidad	Descripción	Precio	Importe
97.90L	FOMEZ MAGNA	17.18	1681.58
CvePS:15151514			

(IMPORTE)

Subtotal: 1,681.58
10% de IVA: 168.16
TOTAL \$: 1,849.74

(MIL NOVECIENTOS CUARENTA Y CUATRO PESOS
29/100 M.N.)
En una Exhibición (PUE) - Efectivo (01)

TIMBRE FISCAL



SELLO DIGITAL DEL CFDI:

cmVImHEeJ5LxbnOG1pw0k11d8y4yY5AAdqWFA1T0V
nPFZTwaSsdg7d3EC6z3/yvTHoX0HfYyG0urhdTnqH
cLnEUEH1q5TQs7Lc9LxLVtS+26mpR77DnFgHNSpm
9BhmTLjP0VuhZ1KPaBuo0xN19F6CeSjgcVvEa6GEvN
ELz+PrZTmvt02865b1pWZgYJwAvb0D1aT1GHWpNg
mREHd3NRCh10901E77N3h3at19WQz1T7VqCPYajw5
0BHyca9i/Tm0rdBHLHUrGHUtn12LJQPauph3nHyRub0
Ees0Rt01T1tkk4+5VC7QyHG511H6Z2JKGv/myZd1g==

SELLO DE CERTIFICACION DEL SAT

U23Kns772AAKunveawA9R9a1Cn1x3dJ5T17rut1L
qK71z+tytgfhpAVTQFFjaseZV6s0Dhc7C1sashYF+7
1cdKMUT1L3JDbg0+P0dLz+DrcTmAtuzZatMSur0e15
ndm12yE0tFvVNGdJH9THV8EwU00zEz5y9jnxkVabTg
Car5z7tC10B6LCBN1gfneYCh9vZ0peB15Qz+db1U
J1Zddp1b7tM24109rqui5Yy0yLH5ACv0wckg087
pdxenUzJTFZ1J0YCb2ed1B18Ghq0f0f1uzt11q1D
1M3AAb0eRBe+7j0Y1T71Lq0h01L1TB/XM14en1JQ==

Carfeno digital del complemento de certificación digital SAT
111111551096B-130D-4239-AA86-6223D0435E22
2020-11-10T21:36:37|cmVImHEeJ5LxbnOG1pw0k11
d8y4yY5AAdqWFA1T0VnPFZTwaSsdg7d3EC6z3/yvTHoX0HfYyG0urhdTnqH
cLnEUEH1q5TQs7Lc9LxLVtS+26mpR77DnFgHNSpm9BhmTLjP0VuhZ1KPaBuo0xN19F6CeSjgcVvEa6GEvN
ELz+PrZTmvt02865b1pWZgYJwAvb0D1aT1GHWpNgmREHd3NRCh10901E77N3h3at19WQz1T7VqCPYajw5
0BHyca9i/Tm0rdBHLHUrGHUtn12LJQPauph3nHyRub0Ees0Rt01T1tkk4+5VC7QyHG511H6Z2JKGv/myZd1g==

Nota: Este documento es una representación de un comprobante fiscal digital por Internet



Factura L 5073
 SERVI LA VENTA, S.A DE C.V.
 RFC: SVE020110N96
 T.Comprobante: I
 Lugar de expedicion: 39713
 C.Regimen Fiscal: 601

Factura L 5073
 SERVI LA VENTA, S.A DE C.V.
 RFC: SVE020110N96
 T.Comprobante: I
 Lugar de expedicion: 39713
 C.Regimen Fiscal: 601

No. de Cliente:
 RFC: IGI090101NN4
 Nombre: INSTITUTO GUERRERENSE DE LA
 INFRAESTRUCTURA FISICA
 EDUCATIVA (IGIFE)
 Domicilio: AV. LAZARO CARDENAS S/N,
 BUROCRATAS
 Ciudad: CHILPANCINGO, GRO.
 CP 39090
 USO CFDI: G03
 Fecha: 2020-11-13T19:03:11

No. de Cliente:
 RFC: IGI090101NN4
 Nombre: INSTITUTO GUERRERENSE DE LA
 INFRAESTRUCTURA FISICA
 EDUCATIVA (IGIFE)
 Domicilio: AV. LAZARO CARDENAS S/N,
 BUROCRATAS
 Ciudad: CHILPANCINGO, GRO.
 CP 39090
 USO CFDI: G03
 Fecha: 2020-11-13T19:03:11

CANT	DESCRIPCION	PRECIO UNITARIO	IMPORT
53.0	(15101514) Magna	\$16.22405	\$859.87492
IMPORTE		\$859.87	
IVA		133.88	
TOTAL		\$993.75	

NOVECIENTOS NOVENTA Y TRES PESOS 75/100
 Forma de pago 01
 Método de pago PUE
 No. de certificado 00001000000404446846

CANT	DESCRIPCION	PRECIO UNITARIO	IMPORT
53.0	(15101514) Magna	\$16.22405	\$859.87492
IMPORTE		\$859.87	
IVA		133.88	
TOTAL		\$993.75	

NOVECIENTOS NOVENTA Y TRES PESOS 75/100
 Forma de pago 01
 Método de pago PUE
 No. de certificado 00001000000404446846

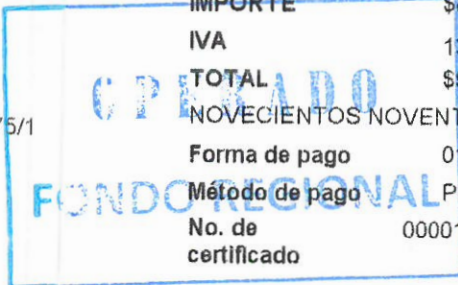

Cadena Original

Cadena Original

[1] 1JC7AB9707-A747-47BC-A458-E6C79271A2AF[2020-11-13T19:03:44]FPD101129EA3JZO+Y4MCF5ZVkaGt5cOlvrcbt5ERURZPwPMNT8kqQkibAvk5+7Hpl.zdmjRfNHHRZGXE1A5tjl8Mu7Eir7dm+Hnu4A5elt7H0qjGG02uonrBZJoiNETamf5A8MHpBaCymTalBwV3hdEF0oFuxcfBlJaBv4UhsjVBURcIo00J6g.DuGhgW1uAhdJubhp15Lpz3Q3E4jyroACz60PCxjU8qTuVwau0m2cPm2KQwaJdwyog70Fc1VTWvQ1PW268RFYuNm0N7VvoYtQOIFUy6VzcyNLSyRVc9DJqMo3slluVwzXF2ouWbR6VVolqhQ1mQRx3RQntBAw==jju001000000504204971

[1] 1JC7AB9707-A747-47BC-A458-E6C79271A2AF[2020-11-13T19:03:44]FPD101129EA3JZO+Y4MCF5ZVkaGt5cOlvrcbt5ERURZPwPMNT8kqQkibAvk5+7Hpl.zdmjRfNHHRZGXE1A5tjl8Mu7Eir7dm+Hnu4A5elt7H0qjGG02uonrBZJoiNETamf5A8MHpBaCymTalBwV3hdEF0oFuxcfBlJaBv4UhsjVBURcIo00J6g.DuGhgW1uAhdJubhp15Lpz3Q3E4jyroACz60PCxjU8qTuVwau0m2cPm2KQwaJdwyog70Fc1VTWvQ1PW268RFYuNm0N7VvoYtQOIFUy6VzcyNLSyRVc9DJqMo3slluVwzXF2ouWbR6VVolqhQ1mQRx3RQntBAw==jju001000000504204971

Sello Digital SAT

Sello Digital SAT

ng3k89yCEzwTtsqt3Buaut2jyqCYD8kFevY50DEQ1Ek4Eow89phMFRqGvOe8Yyn5P6RmvMu+af+tb9JqGgedVsn50ilBwwv1wV85dJEDLx4uwxkxLzJ2BAHxGa+3lIP4a2rE8ArmQ3fpm5g5qr8ulg+HcJXJaEu1Z8Lns1SFEI+Vbg+qwQfWQhC8TklJrPQMAJgzZimTCcYGRs2O9M80thZHMphbEkpVyg0dwa1stGtdaYMS0P8P5Zs5v40bBFBIe1G8EJvWv9KsCfd5GqPRRLB5Bv4jHakj0+LRITXjScNl8wGBKkMsmZUNCE7w==

ng3k89yCEzwTtsqt3Buaut2jyqCYD8kFevY50DEQ1Ek4Eow89phMFRqGvOe8Yyn5P6RmvMu+af+tb9JqGgedVsn50ilBwwv1wV85dJEDLx4uwxkxLzJ2BAHxGa+3lIP4a2rE8ArmQ3fpm5g5qr8ulg+HcJXJaEu1Z8Lns1SFEI+Vbg+qwQfWQhC8TklJrPQMAJgzZimTCcYGRs2O9M80thZHMphbEkpVyg0dwa1stGtdaYMS0P8P5Zs5v40bBFBIe1G8EJvWv9KsCfd5GqPRRLB5Bv4jHakj0+LRITXjScNl8wGBKkMsmZUNCE7w==

Sello Digital del CFDI

Sello Digital del CFDI

ZO+Y4MCF5ZVkaGt5cOlvrcbt5ERURZPwRPMNT8kqQkibAvk5+7Hpl.mjRfNHHRZGXE1A5tjl8Mu7Eir7dm+Hnu4nzA5elt7H0qjGG02uonrBZJcETamf5A8MHpBaCymTalBwV3hdEF0oFuxcP5BUaBv4UhsjVBURcIo00J6g.DuGhgW1uAhdJubhp15Lpz3Q3E4jyroACz60PCxjU8qTuVwau0m2m2KQwaJdwyog70Fc1VTWvQ1PW268RPyYuNm0N7VvoYtQOIFUy6VzcyNLSyRVc9DJqMo3slluVwzXF2ouWbR6VVolBqhQ1mQRx3RQntBAw=

ZO+Y4MCF5ZVkaGt5cOlvrcbt5ERURZPwRPMNT8kqQkibAvk5+7Hpl.mjRfNHHRZGXE1A5tjl8Mu7Eir7dm+Hnu4nzA5elt7H0qjGG02uonrBZJcETamf5A8MHpBaCymTalBwV3hdEF0oFuxcP5BUaBv4UhsjVBURcIo00J6g.DuGhgW1uAhdJubhp15Lpz3Q3E4jyroACz60PCxjU8qTuVwau0m2m2KQwaJdwyog70Fc1VTWvQ1PW268RPyYuNm0N7VvoYtQOIFUy6VzcyNLSyRVc9DJqMo3slluVwzXF2ouWbR6VVolBqhQ1mQRx3RQntBAw=





DIRECCIÓN FINANCIERA

COMPROBACION DE GASTOS

NOMBRE :	ING. JUAN CARLOS GUTIERREZ FLORES
CATEGORIA :	SUPERVISOR TECNICO
ADSCRIPCION	SUBDIRECCION DE CONSTRUCCION Y SUPERVISION DE OBR

Transferencia de fecha:	11-nov-20
cheque No.	Transf.
por la cantidad de \$	\$ 4,621.00

FECHA :	17 DE NOVIEMBRE DE 2020
---------	-------------------------

BUENO POR \$	\$ 4,638.04
--------------	-------------

POR LOS CONCEPTOS SIGUIENTES:

NÚM. DE DOC.	NÚM. DE PARTIDA PRESUPUESTAL	DESGLOSE		
2		FACTURAS DE COMBUSTIBLE	\$	2,938.04
1		RECIBO DE VIATICOS	\$	1,700.00
TOTAL:			\$	4,638.04

OPERADO
FONDO REGIONAL

CON LETRA:

CUATRO MIL SEISCIENTOS TREINTAY OCHO PESOS 04/100 M.N.

CONCEPTO : COMPROBACION DE GASTOS

FIRMAS DE AUTORIZACION				
COMPROBÓ		REVISO	Vo. Bo.	AUTORIZO
COMISIONADO	JEFE INMEDIATO	RECURSOS FINANCIEROS	SUBDIRECCION ADMINISTRATIVA	DIRECTOR ADMINISTRATIVO
ING. JUAN CARLOS GUTIERREZ FLORES	ARQ. PABLO E. REBOLLEDO FLORES			M.A. JOSE ANTONIO CASTILLO DIAZ



GOBIERNO DEL ESTADO DE
GUERRERO
2015 - 2021



Instituto Guerrerense de la
**Infraestructura
Física Educativa**

11 de Noviembre del 2020.

BUENO POR \$ 1,700.00

RECIBI DEL INSTITUTO GUERRERENSE DE LA INFRAESTRUCTURA FISICA EDUCATIVA LA CANTIDAD DE \$ 1,700.00 (UN MIL SETECIENTOS PESOS 00/100 M.N.), POR CONCEPTO DEL PAGO DE VIATICOS, PLIEGO N. 15174, CORRESPONDIENTE AL PERIODO DEL 10 AL 13 DE NOVIEMBRE DE 2020. COSTO TOTAL \$ 1,700.00 (3 DIAS DE HOSPEDAJE \$ 900.00, Y 4 DIAS DE ALIMENTACIÓN \$ 800.00)

RECIBI

ING. JUAN CARLOS GUTIERREZ FLORES

**OPERADO
FONDO REGIONAL**

AUTORIZO

ING. JORGE ALCOCER NAVARRETE
DIRECTOR GENERAL DEL I.G.I.F.E.

Vo.

Bo.

M.A. JOSE ANTONIO CASTILLO DIAZ
DIRECTOR ADMINISTRATIVO DEL I.G.I.F.E.



GOBIERNO DEL ESTADO DE
GUERRERO
2015 - 2021



Instituto Guerrerense de la
**Infraestructura
Física Educativa**

GOBIERNO DEL ESTADO DE GUERRERO
INSTITUTO GUERRERENSE DE LA INFRAESTRUCTURA FÍSICA EDUCATIVA

I.G.I.F.E.

GERENCIA DE CONSTRUCCIÓN

ITINERARIO

REGIÓN: ACAPULCO - MONTANA

SUPERVISOR TECNICO: ING. JUAN CARLOS GUTIERREZ FLORES

09-11-20

NOMBRE DE LA OBRA	MUNICIPIO	LOCALIDAD/	AVANCE FÍSICO	KMX RECORRER	FECHA	HORA	ACTIVIDAD A REALIZAR	No. DE VISITAS	VISITAS REALIZADAS
S.G. ANTONIO VIVAR DIAZ	SAN VICENTE ZOYATLAN/ALCOZAUCA			176	10/11/2020	13:00 HRS	SUPERVISION DE OBRA		
EP CARMEN ROMANO DE LOPEZ PORTILLO	COL. DEL VALLE / ACAPULCO DE JUAREZ			236	10/11/2020	17:00 HRS	VISITA DE OBRA		
	PERNOCTAR (HOTEL-CALETA)			25	10/11/2020	20:00			
E.P. PRIMERO DE MAYO	XALTIANGUIS / ACAPULCO			60	11/11/2020	10:00	VISITA DE OBRA		
J.N. JOSE FRANCISCO RUIZ MAZZIEU	LOMA LARGA / ACAPULCO			55	11/11/2020	13:30	SUPERVISION DE OBRA		
EP ADOLFO LOPEZ MATEOS	CALETA / ACAPULCO DE JUAREZ			25	11/11/2020	16:30	TRAZO DE OBRA		
	PERNOCTAR (HOTEL-CALETA)			25	11/11/2020	20:00 P. M.			
EP INFORME PRESIDENCIAL	COL. CENTRO / ACAPULCO			10	12/11/2020	14:30 HRS	SUPERVISION DE OBRA		
EP FRANCISCO FIGUEROA MATA	EL COLOSO / ACAPULCO			10	12/11/2020	13:00 HRS	SUPERVISION DE OBRA		
EP IGNACIO ZARAGOZA	LA POZA / ACAPULCO			35	12/11/2020	16:00 HRS	SUPERVISION DE OBRA		
	PERNOCTAR (HOTEL-CALETA)			25	12/11/2020	20:00 P. M.	SUPERVISION DE OBRA		
S.G. JOSE AGUSTIN RAMIREZ	AGUAS CALIENTES / ACAPULCO DE JUAREZ			90	13/11/2020	12:00 HRS.	TRAZO DE OBRA		
J.N. GENERAL LAZARO CARDENAS	LA ESTACION / ACAPULCO DE JUAREZ			50	13/11/2020	12:00 HRS.	SUPERVISION DE OBRA		
E.P. LIC. BENITO JUAREZ	LA GARITA / ACAPULCO DE JUAREZ			105	13/11/2020	15:00 HRS.	SUPERVISION DE OBRA		
	REGRESO DE COMISION A CHILPANCIINGO POR LA CARRETERA LIBRE			155	13/11/2020	20:00 HRS.			

OPERADO
FONDO REGIONAL