



INSTITUTO GUERRERENSE DE LA INFRAESTRUCTURA FISICA EDUCATIVA

DIRECCION DE ADMINISTRACION

FAM



Instituto Guerrerense de la Infraestructura Física Educativa

PÓLIZA DE DIARIO DE EGRESO (D-GE) NO. 1489

PROGRAMA: FAM
 FECHA: 31/dic/20
 BENEFICIARIO: ING. JUAN CARLOS GUTIERREZ FLORES (GUFJ-760421-AVA)
 CONCEPTO: COMPROBACION DE GASTOS, PLIEGO NO. 15310 PERIODO DEL 22 Y 23/DIC/2020. PE-1867 DE FECHA 21/DIC/2020. TRANSF-446.

C U E N T A	DESCRIPCIÓN (COG)	MONTO
-------------	-------------------	-------

C U E N T A	PLAN DE CUENTAS (CONTABILIDAD)	DEBE	HABER
	Monto total		
3 2 2 1 1 12 21120 5 P39 00001 00002 00012	RESULTADO DEL EJERCICIO 2015	3,123.00	
1 1 2 3 1 12 21120 5 P39 00002 00002 00005	JUAN CARLOS GUTIERREZ FLORES		3,123.00

C U E N T A	PLAN DE CUENTAS (PRESUPUESTO)	DEBE	HABER
	Sumas Iguales	3,123.00	3,123.00

OPERADO
F.A.M.
 FONDO DE APORTACIONES MULTIPLES

Elaboró L. C. Ma. Luisa Antaño Locía Encargada de Obra	Revisó M. A. José Antonio Castillo Díaz Director Administrativo	Vo. Bo. L. C. Oscar Chávez Bautista Comisario Público	Autorizó Ing. Jorge Alcocer Navarrete Director General
--	---	---	--

Capturado por: NOEMI REYNOSO

Última modificación por: NOEMI REYNOSO

Coram / Póliza



GUERRERO
GOBIERNO DEL ESTADO



Instituto Guerrerense
de la Infraestructura
Fisica Educativa

INSTITUTO GUERRERENSE DE LA
INFRAESTRUCTURA FISICA EDUCATIVA

PE-1867
21/DIC/20.
446

FECHA DE ELABORACIÓN

DIA 21

MES DICIEMBRE

AÑO 2020

CHILPANCINGO, GRO.

15310
PLIEGO DE COMISIÓN

DATOS GENERALES

ITINERARIO

NOMBRE: **ING. JUAN CARLOS GUTIERREZ FLORES**
CARGO: **SUPERVISOR TECNICO**
ADSCRIPCIÓN: **SUBDIRECCION DE CONSTRUCCION Y SUPERVISION DE OBRA**

DESTINO Nombre(s) de la(s) localidad(es)

***ACAPULCO**

DESCRIPCIÓN DE GASTOS

MEDIO DE TRANSPORTE

CONCEPTO		CANTIDAD	MONTO
VIATICOS	DIARIO		
	DIAS	2.00	1,000.-
COMBUSTIBLE	PRECIO		
	LITROS	105	2,123.-
PEAJES			
PASAJES			
TOTAL \$			3,123.-

OFICIAL () PUBLICO () PARTICULAR ()

PERIODO DE COMISIÓN

DEL 22 AL 23 DE DICIEMBRE DEL 2020

FECHA Y HORA DE SALIDA

EL 22 DE DICIEMBRE DEL 2020 A LAS 07:00 HRS

FECHA Y HORA DE LLEGADA

EL 23 DE DICIEMBRE DEL 2020 A LAS 20:00HRS
OBJETIVO DE LA VISITA

OBSERVACIONES

*EL VEHICULO ES DE 8
CILINDROS 4X4 Y A/C

*LA ZONA ES TURISTICA



TRAZO DE OBRA
SELLOS ESCUELAS O COMUNIDADES VISITADAS

PODER EJECUTIVO DEL ESTADO
SECRETARÍA DE EDUCACIÓN
GUERRERO
DIRECCIÓN GENERAL DE EDUCACIÓN
PRIMARIA
DIRECCIÓN DE ESCUELAS
PRIMARIAS
DISEÑO JUSTO SIERRA
C.C.T. 12DPR0826Z
V. B. COLOSO

PODER EJECUTIVO DEL ESTADO
SECRETARÍA DE EDUCACIÓN
GUERRERO
DIRECCIÓN DE EDUCACIÓN
PRIMARIA
"RICARDO FLORES MAGÓN"
C.C.T. 12DPR0413B
ACAPULCO, GRO.

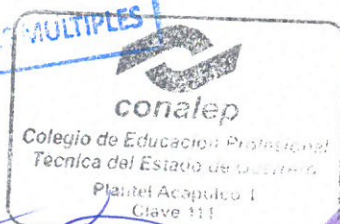

REANUDACION DE LABORES

FECHA Y HORA

SOLICITANTE

ING. JUAN CARLOS GUTIERREZ FLORES

RECIBIO

Vo. Bo.

ING. OSCAR QUIROZ GONZALEZ

DIRECTOR TECNICO

AUTORIZO

ING. JORGE ALCOCER NAVARRATE

DIRECTOR GENERAL

Vo. Bo.

M.A JOSE ANTONIO CASTILLO DIAZ

DIRECTOR ADMINISTRATIVO

C.c.p. Dirección Administrativa
Control del Vehículo
Recursos Humanos

CONTABILIDAD



SERVICIO CENTRO COMERCIAL CHILPANCINGO,
S. A. DE C. V.
SCC021212GRA

Regimen Fiscal: 601 (General de Ley - Personas Morales)
COL. SALUBRIDAD, CHILPANCINGO, GUERRERO
MEXICO C.P. 39096

RECEPTOR:
RFC: IGI090101NN4
INF. TITULO GUERRERENSE DE LA
INFRAESTRUCTURA FISICA EDUCATIVA (IGIFE)
MEXICO UsoCFDI: G03 [Gastos en general]

FACTURA No.: ES04033-B-129623

Fecha de Expedición: 21/12/2020 20:14:54

Folio Fiscal:

EC5093B5-128B-48C2-8244-BC842E8EB01F

No. Certificado del SAT: 00001000000505600468

Fecha de Certificación: 2020-12-21T20:16:13

Cantidad	Descripción	Precio	Importe
	80L PEMEX MAGNA	18.01	1441.02
	CvePS: 15101514		

(IEPS IMPLICITO)

Subtotal: 1,441.02
16% de IVA: 229.38
TOTAL \$: 1,666.40

(MIL SEISCIENTOS SESENTA Y SEIS PESOS
40/100 M.N.)

En una Exhibición (PUE) - Efectivo (01)

TIMBRE FISCAL



SELLO DIGITAL DEL CFDI:

AUqwY165L9XSW8YSIUwpcB0C4fLaM235541pA/DpbT
Q3EVn9Gg6MxeDAmEQBpm6MmYBfzKbZ5aQCnpyAwHcda
bM1B60Q6QaifQB/5QGN8tD3jyyU9fGVKE2bltvXFHW
Qvr9K0D1hgA8Yh1/P8JwWkX2pFRyok5gB6U3yJ3G3g
vEC20Cp5rE83epE1tq7F0wUFPqjXPvpaqjP2qAvf4vDy
1I2jVTyoAK731M1MG5/z+Vs6swne30R+f20cpWHGg1k
qe6fZTk1y297w2bxYU8Y77tBdqjBw0LmfHYPAV4MR
t3rbwC1FLwS4HLtCxNrv65Vz6aNyujjNC6nao81w==

SELLO DE CERTIFICACION DEL SAT:

TFw9qB4aacjBeT8Ewt8cFe9Nr3oHsaTxq11B1c3AnGp
LIa7u3sDn38tWIC41dZUjbefwz6Ug1NBp1ryo+L2p61
Rg19L0T1NcBrWN41J12agzPxsGC1UsFys2BBnEhsV1w
nn0X+A9c10S01vU1lsNBKXjIcyDV5gmTPm9GKW+17dJ
N+yLBys+suF1Mzs0g6L4XDGYQCTrvNCJmTPGdrnnvg/
oH0X/17sBBBhVzH1I5tUgBRrTs34ruwzYAXPbepB9F
/bduULPncJ5DN1DG7QvFCUz4Hox1v8SP6AEmk5YL7fa
QM1Qj0ew9dL88G6J9Z1aPa1vhNd368XAObyHEKe0g==

Cadena original del complemento de certificación digital SAT

||1-1|EC5093B5-128B-48C2-8244-BC842E8EB01F|
2020-12-21T20:16:13|AUqwY165L9XSW8YSIUwpcB
0C4fLaM235541pA/DpbTQ3EVn9Gg6MxeDAmEQBpm6Mm
YBfzKbZ5aQCnpyAwHcdaBm1B60Q6QaifQB/5QGN8tD
3jyyU9fGVKE2bltvXFHWQvr9K0D1hgA8Yh1/P8JwWkX
2pFRyok5gB6U3yJ3G3gvEC20Cp5rE83epE1tq7F0wU
F01XPvpaqjP2qAvf4vDy1I2jVTyoAK731M1MG5/z+Vs
6swne30R+f20cpWHGg1kqe6fZTk1y297w2bxYU8Y77t
BdqjBw0LmfHYPAV4MRt3rbwC1FLwS4HLtCxNrv65
Vz6aNyujjNC6nao81w==|00001000000505600468||



SERVICIO CENTRO COMERCIAL CHILPANCINGO,
S. A. DE C. V.
SCC021212GRA

Regimen Fiscal: 601 (General de Ley - Personas Morales)
COL. SALUBRIDAD, CHILPANCINGO, GUERRERO
MEXICO C.P. 39096

RECEPTOR:
RFC: IGI090101NN4
INF. TITULO GUERRERENSE DE LA
INFRAESTRUCTURA FISICA EDUCATIVA (IGIFE)
MEXICO UsoCFDI: G03 [Gastos en general]

FACTURA No.: ES04033-B-129623

Fecha de Expedición: 21/12/2020 20:14:54

Folio Fiscal:

EC5093B5-128B-48C2-8244-BC842E8EB01F

No. Certificado del SAT: 00001000000505600468

Fecha de Certificación: 2020-12-21T20:16:13

Cantidad	Descripción	Precio	Importe
	80L PEMEX MAGNA	18.01	1441.02
	CvePS: 15101514		

(IEPS IMPLICITO)

Subtotal: 1,441.02
16% de IVA: 229.38
TOTAL \$: 1,666.40

(MIL SEISCIENTOS SESENTA Y SEIS PESOS
40/100 M.N.)

En una Exhibición (PUE) - Efectivo (01)

TIMBRE FISCAL



SELLO DIGITAL DEL CFDI:

AUqwY165L9XSW8YSIUwpcB0C4fLaM235541pA/DpbT
Q3EVn9Gg6MxeDAmEQBpm6MmYBfzKbZ5aQCnpyAwHcda
bM1B60Q6QaifQB/5QGN8tD3jyyU9fGVKE2bltvXFHW
Qvr9K0D1hgA8Yh1/P8JwWkX2pFRyok5gB6U3yJ3G3g
vEC20Cp5rE83epE1tq7F0wUFPqjXPvpaqjP2qAvf4vDy
1I2jVTyoAK731M1MG5/z+Vs6swne30R+f20cpWHGg1k
qe6fZTk1y297w2bxYU8Y77tBdqjBw0LmfHYPAV4MR
t3rbwC1FLwS4HLtCxNrv65Vz6aNyujjNC6nao81w==

SELLO DE CERTIFICACION DEL SAT:

TFw9qB4aacjBeT8Ewt8cFe9Nr3oHsaTxq11B1c3AnGp
LIa7u3sDn38tWIC41dZUjbefwz6Ug1NBp1ryo+L2p61
Rg19L0T1NcBrWN41J12agzPxsGC1UsFys2BBnEhsV1w
nn0X+A9c10S01vU1lsNBKXjIcyDV5gmTPm9GKW+17dJ
N+yLBys+suF1Mzs0g6L4XDGYQCTrvNCJmTPGdrnnvg/
oH0X/17sBBBhVzH1I5tUgBRrTs34ruwzYAXPbepB9F
/bduULPncJ5DN1DG7QvFCUz4Hox1v8SP6AEmk5YL7fa
QM1Qj0ew9dL88G6J9Z1aPa1vhNd368XAObyHEKe0g==

Cadena original del complemento de certificación digital SAT

||1-1|EC5093B5-128B-48C2-8244-BC842E8EB01F|
2020-12-21T20:16:13|AUqwY165L9XSW8YSIUwpcB
0C4fLaM235541pA/DpbTQ3EVn9Gg6MxeDAmEQBpm6Mm
YBfzKbZ5aQCnpyAwHcdaBm1B60Q6QaifQB/5QGN8tD
3jyyU9fGVKE2bltvXFHWQvr9K0D1hgA8Yh1/P8JwWkX
2pFRyok5gB6U3yJ3G3gvEC20Cp5rE83epE1tq7F0wU
F01XPvpaqjP2qAvf4vDy1I2jVTyoAK731M1MG5/z+Vs
6swne30R+f20cpWHGg1kqe6fZTk1y297w2bxYU8Y77t
BdqjBw0LmfHYPAV4MRt3rbwC1FLwS4HLtCxNrv65
Vz6aNyujjNC6nao81w==|00001000000505600468||



DATOS FISCALES DEL EMISOR
 OPERADORA LA SABANA S.A. DE C.V.
 CARRETERA ACAPULCO - PINOTEPA KM. 11+900 S/N
 COLONIA NICOLAS BRAVO
 ACAPULCO DE JUAREZ, GUERRERO. * C.P. 39908 * R.F.C. OSA011211UJ8
 REGIMEN: 601 (GENERAL DE LEY PERSONAS MORALES)
 NUMERO DE CERTIFICADO DEL EMISOR: 00001000000405737940
 LUGAR DE EXPEDICION: 39906 (ACAPULCO DE JUAREZ, GUERRERO)

FOLIO FISCAL
 4F878065-B80D-46FE-A473-2F0A1F87E7DF

FACTURA
 A00072192

FECHA DE CERTIFICACION
 2020-12-23T17:15:56

NOMBRE O RAZON SOCIAL DEL RECEPTOR
 INSTITUTO GUERRERENSE DE LA INFRAESTRUCTURA FISICA EDUCATIVA (GIFE)

CALLE
 AV. LAZARO CARDENAS

COLONIA
 BUROCRATAS

MUNICIPIO
 CHILPANCINGO DE LOS BRAVOS

NUM. EXTERIOR
 S-N

NUM. INTERIOR
 S-N

R.F.C.
 IGI090101NN4

LOCALIDAD
 CHILPANCINGO DE LOS BRAVOS

ESTADO
 GUERRERO

PAIS
 MEXICO

C.P.
 39090

CLAVE	CANTIDAD	UNIDAD	PRODUCTO	NUMERO DE IDENTIFICACION	PRECIO	IMPORTE	
15101514	30.08111	LITRO	GASOLINA MAGNA	PL/8664/EXP/ES/2015-9900013489	16.0516	482.85	
PUE (PAGO EN UNA SOLA EXHIBICION) - TIPO DE COMPROBANTE: I (INGRESO)						SUB-TOTAL	482.85
FORMA DE PAGO: 01 (EFECTIVO) - USO CFDI: G03						16% I.V.A.	75.15
						TOTAL	558.00

CANTIDAD CON LETRA
 QUINIENTOS CINCUENTA Y OCHO PESOS 00/100 M.N.

CADENA ORIGINAL DEL COMPLEMENTO DE CERTIFICACION DIGITAL DEL SAT
 ||1.1|4f878065-b80d-46fe-a473-2f0a1f87e7df|2020-12-23T17:15:56|LSO1306189R5|aCQ/ouYBp77apXtGyT6rF0MkueOolN0XPjTNa3orrVpYh7kEDh7Yido2AN5h71hUjP54CBV7C1FkBSH1ZLMFgJYkNoOJwq8zVWbiEuh6RV3PKOFT11IG+LXbcMeu066wsEx1/pbjaS66oonrHCPmNRNJW54QIFH1XGfRxnyp6sf1ckqOasV2BokindD5nXKHZi8Pgb4Cmkn4RUq1H4u09G3bvU7ITeT3bWl6olv+2ZSqn9KZAmXU398QtFEuqfKRksQ5NYGCqJeA9e9PCfA+S1frnchLQA0qW2LMkp9TsJw/Sccq6sEj0jg6PfN3FdfRAhfIJR0I1X0GkyUHneA==|00001000000408254801||

SELLO DIGITAL DEL EMISOR
 aCQ/ouYBp77apXtGyT6rF0MkueOolN0XPjTNa3orrVpYh7kEDh7Yido2AN5h71hUjP54CBV7C1FkBSH1ZLMFgJYkNoOJwq8zVWbiEuh6RV3PKOFT11IG+LXbcMeu066wsEx1/pbjaS66oonrHCPmNRNJW54QIFH1XGfRxnyp6sf1ckqOasV2BokindD5nXKHZi8Pgb4Cmkn4RUq1H4u09G3bvU7ITeT3bWl6olv+2ZSqn9KZAmXU398QtFEuqfKRksQ5NYGCqJeA9e9PCfA+S1frnchLQA0qW2LMkp9TsJw/Sccq6sEj0jg6PfN3FdfRAhfIJR0I1X0GkyUHneA==

SELLO DIGITAL DEL SAT
 g9bBetCqiQ8GdlXE9MymbkULmuMclC3n4aKDNHLQDm3+rumVU5bHcc/Wbf8VGK1RdnI28zuSGV0uhHDCXVstRRBhC01Mo0M+izROMkWUS+e+criP5QJnmOdJmljO2T6f8Mk/Bj+hov0z1QA6b1Is3vR11qIO6Ko/5G11TAhG1s2N5pAbVHeggRzaGV/JoJvX6wdaCZKta2/3/qRLHzv5T6W3fQYjY9QrBqd/uj400h/cb1QuBLJHR5o+12q2Kcn6RK2KGSw5CzdZ6CUK2JE6zkFWwu3qtmq76eg+cOJ9yGFFa1M4sNUkPm/pwabNp9seL6pzn0WQk+FPuL175Jm7Q==

NUMERO DE SERIE DEL CERTIFICADO DEL SAT: 00001000000408254801 RFCPROVCERTIF: LSO1306189R5
ESTE DOCUMENTO ES UNA REPRESENTACION IMPRESA DE UN COMPROBANTE FISCAL DIGITAL 3.3 A TRAVES DE INTERNET
 Factura Generada por el Sistema para Gasolineras Visual Gas el 23-12-2020 a las 17:15:57

DIRECCION DE LA SUCURSAL QUE EMITE LA FACTURA
 BOULEVARD DE LAS NACIONES Y CALLE COPACABANA 1401
 COLONIA COL. LA ZANJA, ACAPULCO DE JUAREZ
 ACAPULCO DE JUAREZ, GUERRERO. C.P. 39906

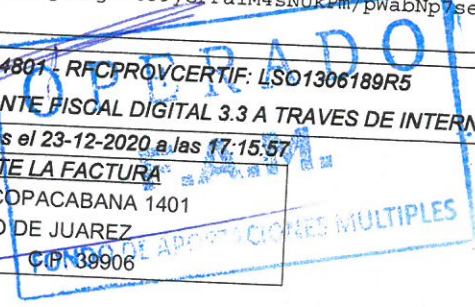



DIRECCIÓN FINANCIERA
COMPROBACION DE GASTOS

NOMBRE :	ING. JUAN CARLOS GUTIERREZ FLORES
CATEGORIA :	SUPERVISOR TECNICO
ADSCRIPCION	SUBDIRECCION DE CONSTRUCCION Y SUPERVISION DE OBR.

Transferencia de fecha:	21-dic-20
cheque No.	Transf.
por la cantidad de \$	\$ 3,123.00

FECHA :	23 DE DICIEMBRE DE 2020
---------	-------------------------

BUENO POR \$	\$ 3,224.40
--------------	-------------

NÚM. DE DOC.	NÚM. DE PARTIDA PRESUPUESTAL	DESGLASE	
2		FACTURAS DE COMBUSTIBLE	\$ 2,224.40
1		RECIBO DE VIATICOS	\$ 1,000.00
TOTAL:			\$ 3,224.40

CON LETRA:

TRES MIL DOCIENTOS VEINTICUATRO PESOS 40/100 M.N.

CONCEPTO : COMPROBACION DE GASTOS DE LOS RECORRIDOS AL MUNICIPIO DE ACAPULCO DE JUAREZ, EN LA COMISION COMPRENDIDA DEL 22 AL 23 DE DICIEMBRE DEL 2020, CON NUMERO DE PLIEGO: 15310

OPERADO
E.A.M.
FONDO DE APORTACIONES MÚLTIPLES

COMPROBÓ COMISIONADO	FIRMAS DE AUTORIZACION			
	JEFE INMEDIATO	REVISO RECURSOS FINANCIEROS	Vo. Bo. SUBDIRECCION ADMINISTRATIVA	AUTORIZO DIRECTOR ADMINISTRATIVO
ING. JUAN CARLOS GUTIERREZ FLORES	ARQ. PABLO E. REBOLLEDO FLORES			M.A. JOSE ANTONIO CASTILLO DIAZ

PERIODO DE COMISION: DEL 22 AL 23 DE DICIEMBRE DE 2020
 No. DE FOLIO: 15310

ING. JUAN CARLOS GUTIERREZ FLORES
REGISTRO DE RECORRIDO

S A L I D A				L L E G A D A			
FECHA	HORA	KILOMETRAJE DE VELOCIMETRO	LUGAR	FECHA	HORA	KILOMETRAJE DE VELOCIMETRO	LUGAR
22/12/2020	07:13 A.M.		CHILPANCINGO	22/12/2020	10:25 A.M.		LAS CRUCES
22/12/2020	11:54 A.M.		LAS CRUCES	22/12/2020	12:30 HRS.		COL. ALIANZA POPULAR
22/12/2020	14:03 HRS.		COL. ALIANZA POPULAR	22/12/2020	14:55 HRS.		PIE DE LA CUESTA
22/12/2020	17:15 HRS.		PIE DE LA CUESTA	22/12/2020	18:44 HRS.		ACAPULCO (HOTEL)
23/12/2020	07:05 A.M.		ACAPULCO (HOTEL)	23/12/2020	08:45 A.M.		AGUASCALIENTES
23/12/2020	10:11 A.M.		AGUASCALIENTES	23/12/2020	11:29 A.M.		EL COLOSO
23/12/2020	12:18 HRS.		EL COLOSO	23/12/2020	12:47 HRS.		LLANO LARGO
23/12/2020	14:14 HRS.		LLANO LARGO	23/12/2020	14:49 HRS.		LA POZA
23/12/2020	16:55 HRS.		LA POZA	23/12/2020	21:39 HRS.		CHILPANCINGO (REGRESO DE COMISION)

ING. JUAN CARLOS GUTIERREZ FLORES
 SUPERVISOR ZONA ACAPULCO





GOBIERNO DEL ESTADO DE
GUERRERO
2015 - 2021



Instituto Guerrerense de la
**Infraestructura
Física Educativa**

Chilpancingo, Gro., 22 de Diciembre del 2020.

BUENO POR \$1,000.00

RECIBÍ DEL INSTITUTO GUERRERENSE DE LA INFRAESTRUCTURA FÍSICA EDUCATIVA LA CANTIDAD DE \$ 1,000.00 (UN MIL PESOS 00/100 M.N.), POR CONCEPTO DEL PAGO DE VIÁTICOS PLIEGO No. 15310 CORRESPONDIENTE AL PERIODO DEL 22 Y 23 DE DICIEMBRE DEL 2020. COSTO TOTAL \$1,000.00 (2 DÍAS DE HOSPEDAJE \$600.00 Y 2 DÍAS ALIMENTACIÓN \$400.00).

RECIBÍ

ING. JUAN CARLOS GUTIERREZ FLORES



Autorizo

**ING. JORGE ALCOCER NAVARRETE
DIRECTOR GENERAL DEL I.G.I.F.E.**

Vo. Bo.

**M.A. JOSE ANTONIO CASTILLO DIAZ
DIRECTOR ADMINISTRATIVO DEL
I.G.I.F.E.**