



INSTITUTO GUERRERENSE DE LA INFRAESTRUCTURA FISICA EDUCATIVA

DIRECCION DE ADMINISTRACION

FAM



Instituto Guerrerense de la Infraestructura Física Educativa

PÓLIZA DE DIARIO DE EGRESO (D-GE) NO. 1193

PROGRAMA: FAM
 FECHA: 30/nov/20
 BENEFICIARIO: ARQ. VICTOR HUGO CALVO HERNANDEZ (CAHV-811026-U63)
 CONCEPTO: COMPROBACION DE GASTOS, PLIEGO NO. 15197 PERIODO DEL 14/NOVIEMBRE/2020. PE-1616 DE FECHA 13/NOV/2020. TRANSF-83

C U E N T A	DESCRIPCIÓN (COG)	MONTO	
		Monto total	
C U E N T A	PLAN DE CUENTAS (CONTABILIDAD)	DEBE	HABER
3 2 2 1 1 12 21120 5 P39 00001 00002 00012	RESULTADO DEL EJERCICIO 2015	2,276.00	
1 1 2 3 1 12 21120 5 P39 00002 00002 00033	VICTOR HUGO CALVO HERNANDEZ		2,276.00
		Sumas iguales	
		2,276.00	2,276.00
C U E N T A	PLAN DE CUENTAS (PRESUPUESTO)	DEBE	HABER

OPERADO
F.A.M.
FONDO DE APORTACIONES MULTIPLES

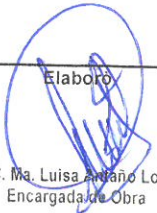
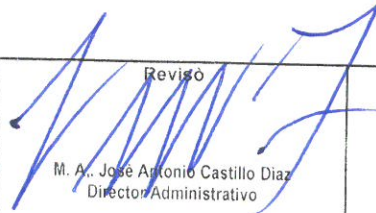
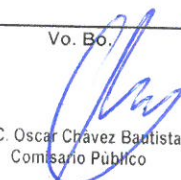
 Elaboró L. C. Ma. Luisa Arriaga Lacia Encargada de Obra	 Revisó M. A. José Antonio Castillo Díaz Director Administrativo	 Vo. Bo. L. C. Oscar Chávez Bautista Comisario Público	Autorizó Ing. Jorge Alcocer Navarrete Director General
--	--	---	--

Capturado por: NOEMI REYNOSO

Ultima modificación por: NOEMI REYNOSO



GUERRERO
GOBIERNO DEL ESTADO



Instituto Guerrerense
de la Infraestructura
Física Educativa

**INSTITUTO GUERRERENSE DE LA
INFRAESTRUCTURA FISICA EDUCATIVA**

PE-1616
13/NOV/20.
23

FECHA DE ELABORACIÓN

DIA 13

MES NOVIEMBRE

AÑO 2020

CHILPANCIINGO, GRO.

15197
PLIEGO DE COMISIÓN

DATOS GENERALES			ITINERARIO		
NOMBRE: <i>ARQ. VICTOR HUGO CALVO HERNANDEZ</i>			DESTINO Nombre(s) de la(s) localidad(es) <i>MONTAÑA, CENTRO</i>		
CARRE DEL DEPARTAMENTO DE DIAGNOSTICO Y CERTIFICACION					
ADSCRIPCION: <i>DIAGNOSTICO Y CERTIFICACION (IGIFE)</i>			<i>TLAPA DE COMONFORT, CHILPANCIINGO DE LOS BRAVO</i>		
DESCRIPCIÓN DE GASTOS					
CONCEPTO	CANTIDAD	MONTO			
VIATICOS	DIARIO				
	DIAS	<i>2</i>	<i>620.-</i>		
COMBUSTIBLE	PRECIO				
	LITROS	<i>82</i>	<i>1,656.7</i>		
			MEDIO DE TRANSPORTE		
PEAJES			OFICIAL ()	PUBLICO ()	PARTICULAR ()
PASAJES			PERIODO DE COMISIÓN <i>14 DE NOVIEMBRE AL 15 DE NOVIEMBRE DEL 2020</i>		
TOTAL \$		<i>2,276.7</i>	FECHA Y HORA DE SALIDA <i>14 DE NOVIEMBRE DEL 2020 A LAS 06:00 HRS</i>		
OBSERVACIONES			FECHA Y HORA DE LLEGADA <i>15 DE NOVIEMBRE DEL 2020 A LAS 24:00 HRS</i>		
			OBJETIVO DE LA VISITA <i>CERTIFICACION DE PLANTELES PARTICULARES</i>		
			SELOS ESCUELAS O COMUNIDADES VISITADAS		
			SECRETARIA DE EDUCACION GUERRERO		
			SUBSECRETARIA DE EDUCACION MEDIA SUPERIOR Y SUPERIOR		
			CENTRO DE IDIOMAS EXTRANJEROS		
			MANUAL ALTAMIRAR		
			LICENCIATURA EN LETRAS INGLESA		
			PLAVE: 12PSU00575		
			TLAPA DE COMONFORT, GRO.		
REANUDACION DE LABORES			AUTORIZO		
Vo. Bo.			<i>ING. JORGE ALCOCER NAVARRETE</i>		
FECHA Y HORA			DIRECTOR GENERAL		
SOLICITANTE			Vo. Bo.		
<i>ARQ. VICTOR HUGO CALVO HERNANDEZ</i>			<i>M/A JOSE ANTONIO CASTILLO DIAZ</i>		
RECIBO			DIRECTOR ADMINISTRATIVO		
Vo. Bo.					
<i>ING. OSCAR QUIROZ GONZALEZ</i>					
DIRECTOR TECNICO					

OPERADO
F.A.M.
FONDO DE OPERACIONES MULTIDISCIPLINARIAS

SECRETARIA DE EDUCACION GUERRERO
SUBSECRETARIA DE EDUCACION MEDIA SUPERIOR Y SUPERIOR
CENTRO DE IDIOMAS EXTRANJEROS
MANUAL ALTAMIRAR
LICENCIATURA EN LETRAS INGLESA
PLAVE: 12PSU00575

SECRETARIA DE EDUCACION GUERRERO
SUBSECRETARIA DE EDUCACION MEDIA SUPERIOR Y SUPERIOR
DIRECCION GRAL DE EDUC. SUPERIOR
CENTRO UNIVERSITARIO DEL PACIFICO SUR
CAMPUS TLAPA
C.C.T.: 12PSU0103N
TLAPA DE COMONFORT, GRO.

CARLOS RIVERA MEDEL

RFC: RIMC780302986
NO. ESTACIÓN: 07265
CLAVE PEMEX: 0000111385
RÉGIMEN FISCAL: 612 - PERSONAS FÍSICAS CON
ACTIVIDADES EMPRESARIALES Y PROFESIONALES
CP DE EXPEDICIÓN: 41300

Serie - Factura No.

CONT - 47550

Folio fiscal

5F04D305-CF91-4996-9584-516CC71DDA3F

Fecha emisión

2020-11-14T14:44:24

Fecha certificación

2020-11-14T14:44:40

No. Certificado Digital

00001000000406642327

No. Certificado Digital SAT

00001000000405003200

Receptor

CLIENTE No. 140

RFC: IGI090101NN4

RAZÓN SOCIAL: INSTITUTO GUERRENSE DE LA INFRAESTRUCTURA FISICA EDUCATIVA

USO CFDI: G03 - GASTOS EN GENERAL

Cve. Prod/Serv	Cve. Unidad	No. Ident	Unidad	Cantidad	Descripción	Valor unitario	Descuento	Importe
15101514	LTR	PL/7368/ EXP/ ES/2015-3048686	Litros	54.19273	Gasolina 87 Octanos	\$15.172331	\$0	\$822.23
			Tipo Impuesto	Base	Impuesto	Tipo factor	Tasa/Cuota	Importe
			Trasladado	\$798.56	002-IVA	Tasa	0.160000	\$127.77
							SUBTOTAL	\$822.23
							IVA a 16 %	\$127.77
							TOTAL	\$950.00

Importe con letra

NOVECIENTOS CINCUENTA PESOS 00/100 M.N.

Tipo de comprobante

I-INGRESO

Moneda

MXN

Tipo cambio

-

Forma de pago

01-EFECTIVO

Método de pago

PUE-PAGO EN UNA SOLA EXHIBICION

Cadena original del complemento de certificación digital del SAT

||1.1|5F04D305-CF91-4996-9584-516CC71DDA3F|2020-11-14T14:44:40|EEL961104G96||a4/ZUCeM3A0OKz2j7wmnGbbDeweZsSbIAJTfO9qXeEt/at99Mew4Tu4wYM6jPHcf0LX1fy0xV6MGmforHYUU2w+sNZB0+4WYnDGiw7CteC/dmbC9dsHNYLFW1Z8z/Z6xMwumc6GO/yrM32hNlb2Hdxpy2fA5wbL/aq6Z62pSjz6/13w76Ozt4EsgOuX/zf2HJ3pVtA8/NkBMgBcae8kAuKQsV1F9tPb9wqBqBVE05/72fwz/DjvUKTtcV961bEuoidh6QgQkIrZwQX3TufB6S39We+arzV1ORTfm7cPaXGBBUrrtcOe/jEMxytEJm8HIREvQn38MQfQ2/ZcKb+nyw==|00001000000405003200||

Sello Digital

a4/ZUCeM3A0OKz2j7wmnGbbDeweZsSbIAJTfO9qXeEt/at99Mew4Tu4wYM6jPHcf0LX1fy0xV6MGmforHYUU2w+sNZB0+4WYnDGiw7CteC/dmbC9dsHNYLFW1Z8z/Z6xMwumc6GO/yrM32hNlb2Hdxpy2fA5wbL/aq6Z62pSjz6/13w76Ozt4EsgOuX/zf2HJ3pVtA8/NkBMgBcae8kAuKQsV1F9tPb9wqBqBVE05/72fwz/DjvUKTtcV961bEuoidh6QgQkIrZwQX3TufB6S39We+arzV1ORTfm7cPaXGBBUrrtcOe/jEMxytEJm8HIREvQn38MQfQ2/ZcKb+nyw==

Sello digital del SAT

EdmOyluApXHGRshdymLW04E520A/WZXwSSCUR+XzOeEe9py3uEqvLTcm8feOER1GF4ZiXLjXFKI+C+TE9blpZ8WXEN1/GUry7ibET3zbsZVXK8lJrfU2yrVuwMPzB+tg34ujMmtX6DF5gJE3L54uB2iGxasKuOJQ1/wIVO6qLBlosVXtSt9n/F24pKthF03l58gyeQuYx4ODvBx+XtoMG6fkgAMZgbdBgTd6OSKOLh6GiyzaOf0DcmvtC94vBtdn+6gyYkfDnbpITS/FUCYTFsZqU7FJCJ6uOvhhoag0inS71NggdmmNlccHfMsM8d0lkHGFiVEeswi/6BWJr+w==

RFC Proveedor de Certificación: EEL961104G96

Este documento es una representación impresa de un CFDI

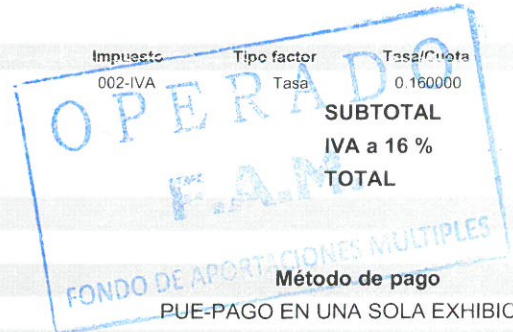



OPERADORA DE COMBUSTIBLES
SANDOVAL SA DE CV
PRIVADA 35 ORIENTE 1805
EL MIRADOR PUEBLA
PUEBLA PUEBLA C.P. 72530
RFC: OCS050528JP6
TEL/FAX: 49-14-343

Expedido en:
AV. BENITO JUAREZ 61
COL. CENTRO C.P. 39000 CHILPANCINGO
CHILPANCINGO GUERRERO
MEXICO

Régimen Fiscal:
601 General de Ley Personas Morales

Lugar de expedición:
39000

Estación: E07573
Clave Pemex: 0000111693

**** FACTURA ****
**** FORMA DE PAGO: 01 Efectivo ****

**** METODO DE PAGO: PUE Pago en una
sola exhibición ****



USO CFDI: G03 Gastos en general
FACTURA No. : I239231

FOLIO FISCAL:
f8946ab3-5199-44d5-ef9b-63a5116d8b29
Fecha: 2020-11-14 Hora: 06:42:41
Fecha y hora de certificación:
2020-11-14T06:42:41

FOLIO ERP: 3-I239231

----- CLIENTE -----
301631
INSTITUTO GUERRERENSE DE LA
INFRAESTRUCTURA FISICA EDUCATIVA
IGI090101NN4
AV LAZARO CARDENAS S/N
BUROCRATAS
CHILPANCINGO DE LOS BRAVO GUERRERO
C.P. 39090
MEXICO

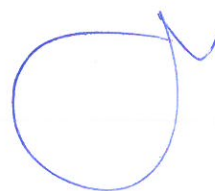

DESCRIPCIÓN	CVE-SAT	NO. IDENTIFICACIÓN	CANTIDAD U.M.	P. UNITARIO	IMPORTE
-------------	---------	--------------------	---------------	-------------	---------

32012 Premium	15101515	PL/5896/EXP/ES/2015-104491520	48.6060 Litros	\$17.633801	\$857.11
---------------	----------	-------------------------------	----------------	-------------	----------

Factura s/nota(s) : 10449152-0

Subtotal	\$857.11
IVA 16.00%	\$132.99
TOTAL PESOS :	\$990.10

(Novecientos noventa pesos 10/100 M.N.)

SELL O DIGIT AL de la Operadora
30Aa30FCNeuGbbq8ifDALXiNNKx0gKqosDOkq
BfSbrCecNdJZHnpp/1B+d8FeXZZ7W06cHBG
q+ytxp1CtSjzbVekw==|000010000004054287
13||

Facturación Electrónica Kiosko ControlGAS

Este documento es una representación
impresa de un CFDI
Certificado del SAT: 00001000000405428713
No. De Serie del CSD:
00001000000411764079

Sistema de facturación electrónica
EdifactMx / ControlGAS
www.atio.com.mx - www.edifact.com.mx



CARRETO * Estación
* de
* Servicio



OPERADORA DE COMBUSTIBLES
SANDOVAL SA DE CV
PRIVADA 35 ORIENTE 1805
EL MIRADOR PUEBLA
PUEBLA PUEBLA C.P. 72530
RFC: OCS050528JP6
TEL/FAX: 49-14-343

Expedido en:
AV. BENITO JUAREZ 61
COL. CENTRO C.P. 39000 CHILPANCINGO
CHILPANCINGO GUERRERO
MEXICO

Régimen Fiscal:
601 General de Ley Personas Morales

Lugar de expedición:
39000

Estación: E07573
Clave Pemex: 0000111693

***** FACTURA *****
**** FORMA DE PAGO: 01 Efectivo ****

**** METODO DE PAGO: PUE Pago en una
sola exhibición ****

USO CFDI: G03 Gastos en general

FACTURA No. : I239231

FOLIO FISCAL:

f8946ab3-5199-44d5-f9b-63a5116d8b29

Fecha: 2020-11-14 Hora: 06:42:41

Fecha y hora de certificación:

2020-11-14T06:42:41

FOLIO ERP: 3-I239231

----- CLIENTE -----

301631

INSTITUTO GUERRERENSE DE LA

INFRAESTRUCTURA FISICA EDUCATIVA

IGI090101NN4

AV LAZARO CARDENAS S/N

BUROCRATAS

CHILPANCINGO DE LOS BRAVO GUERRERO

C.P. 39090

MEXICO

DESCRIPCIÓN

CVE-SAT NO. IDENTIFICACIÓN

CANTIDAD U.M. P. UNITARIO IMPORTE

32012 Premium

15101515 PL/5896/EXP/ES/2015-104491520

48.6060 Litros \$17.633801 \$857.11

Factura s/nota(s) : 10449152-0

Subtotal \$857.11

IVA 16.00% \$132.99

TOTAL PESOS : \$990.10

(Novecientos noventa pesos 10/100 M.N.)

----- SELLO DIGITAL DEL CFDI -----

gZq0Em+jtoYJNofOfexDVRZFDlaH1GBY2cv

qWA1LR7bT/R4kYioWuY9p0ymW+AopnJRS

OxHQkKpKrJiZhGuCiaT9L7iywAz0Su9dVcEe

m4x4dEzRUo8/EES5s81rVga0RoWpXf/Sna/A

9+J2GNwhTIVPgN7X+d2f3npGVPP+6osm/ayx

IB80oRo7PVsrXz5HurksWCSfRFzBw8UaCeIT

w3BGCeA7Egej9eEeOxYV4VejwBDWL+QCz

p6faQa89UAa3oFcNeuGbo8ifDatXiNNKx0gK

qosDOkqBfSbrCecNdJZHnpp/1B+d8FeXZZ7

W06cHBGq+ytXp1CtSjzbVekw==

----- SELLO DEL SAT -----

cLgksQDedEPeTapJqYN63D1CKKESWxPR7

mxMJ3VomsSOyCWtdgQV7Utm9rehH3kxej0



Handwritten mark resembling a circle or 'O'.

CARLOS RIVERA MEDEL

RFC: RIMC780302986
NO. ESTACIÓN: 07265
CLAVE PEMEX: 0000111385
RÉGIMEN FISCAL: 612 - PERSONAS FÍSICAS CON
ACTIVIDADES EMPRESARIALES Y PROFESIONALES
CP DE EXPEDICIÓN: 41300

Serie - Factura No.
CONT - 47550

Folio fiscal
5F04D305-CF91-4996-9584-516CC71DDA3F

Fecha emisión
2020-11-14T14:44:24

Fecha certificación
2020-11-14T14:44:40

No. Certificado Digital
00001000000406642327

No. Certificado Digital SAT
00001000000405003200

Receptor

CLIENTE No. 140

RFC: IGI090101NN4

RAZÓN SOCIAL: INSTITUTO GUERRENSE DE LA INFRAESTRUCTURA FISICA EDUCATIVA

USO CFDI: G03 - GASTOS EN GENERAL

Table with 9 columns: Cve. Prod/Serv, Cve. Unidad, No. Ident, Unidad, Cantidad, Descripción, Valor unitario, Descuento, Importe. Row 1: 15101514, LTR, PL/7368/EXP/ES/2015-3048686, Litros, 54.19273, Gasolina 87 Octanos, \$15.172331, \$0, \$822.23

Table with 7 columns: Tipo Impuesto, Base, Impuesto, Tipo factor, Tasa/Cuota, Importe. Row 1: Trasladado, \$798.56, 002-IVA, Tasa, 0.160000, \$127.77

SUBTOTAL \$822.23
IVA a 16 % \$127.77
TOTAL \$950.00

Importe con letra

NOVECIENTOS CINCUENTA PESOS 00/100 M.N.

Tipo de comprobante

I-INGRESO

Moneda

MXN

Tipo cambio

-

Forma de pago

01-EFECTIVO

Método de pago

PUE-PAGO EN UNA SOLA EXHIBICION

Cadena original del complemento de certificación digital del SAT

||1.1|5F04D305-CF91-4996-9584-516CC71DDA3F|2020-11-14T14:44:40|EEL961104G96||a4/ZUCEm3A0OKz2j7wmnGbBDeweZsSbIAJTF09qXeEt/at99Mew4Tu4wYM6jPHcf0LX1fy0xV6MGmforHYUU2w+sNZB0+4WYnDGiw7CteC/dmbC9dsHNYLFW1Z8z/Z6xMwumc6GO/yrtM32hNlb2Hdpxy2fA5wbL/aq6Z62pSjz6/13w760zt4EsgOuX/zf2HJ3pVtA8/NkBMgBcae8kAukQsV1F9tPb9wqbqBVE05/72fWz/DjvUkTTCv961bEuoidh6QgQkIrZwQX3TufB6S39We+arzV1ORTfm7cPaXGBBurrctOe/jEMxytEJm8HIREvQn38MQfQ2/ZcKb+nyw==|0000100000405003200||

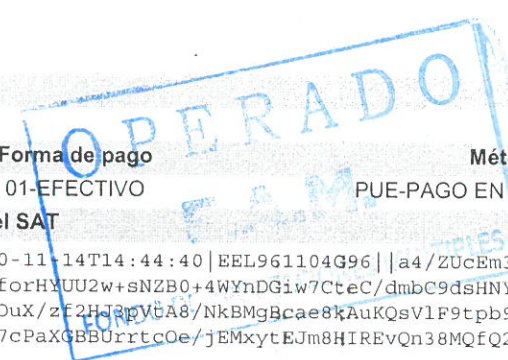

Sello Digital

a4/ZUCEm3A0OKz2j7wmnGbBDeweZsSbIAJTF09qXeEt/at99Mew4Tu4wYM6jPHcf0LX1fy0xV6MGmforHYUU2w+sNZB0+4WYnDGiw7CteC/dmbC9dsHNYLFW1Z8z/Z6xMwumc6GO/yrtM32hNlb2Hdpxy2fA5wbL/aq6Z62pSjz6/13w760zt4EsgOuX/zf2HJ3pVtA8/NkBMgBcae8kAukQsV1F9tPb9wqbqBVE05/72fWz/DjvUkTTCv961bEuoidh6QgQkIrZwQX3TufB6S39We+arzV1ORTfm7cPaXGBBurrctOe/jEMxytEJm8HIREvQn38MQfQ2/ZcKb+nyw==

Sello digital del SAT

EdmOyluApXHGRshdymLW04E520A/WZXWSSCUR+XzQeEe9py3uEQvLTcm8feOER1GF4ZiXLjXFKI+C+Te9blpZ8WXEN1/GUry7ibET3zbsZVXK81Jrf02yrVuwMPzB+tq34ujMmtX6DF5gJE3L54uB2iGxasKuOJQ1/vfVO6qLBlosVxtSt9n/F24pKchFO3158gyeqQuYx4ODvBx+XtoMG6fkgAMZgbdbgTd6OSKoLh6GiyaOf0DcmvtC94vBtdn+6gyYkfdnbpITS/FUCtYTFszqU7FJC16uOvhh0aG0inS71NggdmNlccfMsm8q0LkHCFiVEeswI/6BWJr+w==



RFC Proveedor de Certificación: EEL961104G96

Este documento es una representación impresa de un CFDI

Handwritten signature and scribbles in black ink.



GOBIERNO DEL ESTADO DE
GUERRERO
2018 - 2021



Instituto Guerrerense de la
**Infraestructura
Física Educativa**

Chilpancingo, Gro., 14 de Noviembre del 2020.

BUENO POR \$ 620.00

RECIBÍ DEL INSTITUTO GUERRERENSE DE LA INFRAESTRUCTURA FÍSICA EDUCATIVA LA CANTIDAD DE \$ 620.00 (SEISCIENTOS VEINTE PESOS 00/100 M.N.), POR CONCEPTO DEL PAGO DE VIÁTICOS PLIEGO No. 15197 CORRESPONDIENTE AL PERIODO DEL 14 Y 15 DE NOVIEMBRE DEL 2020. COSTO TOTAL \$ 620.00 (1 DÍA DE HOSPEDAJE \$ 280.00 Y 2 DÍAS DE ALIMENTACIÓN \$340.00).

RECIBÍ

ARQ. VICTOR HUGO CALVO HERNANDEZ



AUTORIZO

ING. JORGE ALCOCER NAVARRETE
DIRECTOR GENERAL DEL I.G.I.F.E.

Vo. Bo.

M.A. JOSE ANTONIO CASTILLO DIAZ
DIRECTOR ADMINISTRATIVO DEL
I.G.I.F.E.