

INSTITUTO GUERRERENSE DE LA INFRAESTRUCTURA FISICA EDUCATIVA



DIRECCION DE ADMINISTRACION

FAM



Instituto Guerrerense de la Infraestructura Física Educativa

PÓLIZA DE DIARIO DE EGRESO
(D-GE) NO. 1180

PROGRAMA: FAM
 FECHA: 30/nov/20
 BENEFICIARIO: OSCAR DANIEL AGUILAR CRUZ (AUCO-811019-5Y3)
 CONCEPTO: COMPROBACION DE GASTOS, PLIEGO NO. 15200 PERIODO DEL 11 AL 13/NOV/2020. PE-1643 DE FECHA 27/NOV/2020. TRANSF-593

C U E N T A	DESCRIPCIÓN (COG)	MONTO	
		Monto total	
C U E N T A	PLAN DE CUENTAS (CONTABILIDAD)	DEBE	HABER
3 2 2 1 1 12 21120 5 P39 00001 00002 00012	RESULTADO DEL EJERCICIO 2015	5,996.00	
1 1 2 3 1 12 21120 5 P39 00002 00002 00019	OSCAR DANIEL AGUILAR CRUZ		5,996.00
		Sumas iguales	
		5,996.00	5,996.00
C U E N T A	PLAN DE CUENTAS (PRESUPUESTO)	DEBE	HABER

OPERADO
 F.A.M.
 FONDO DE APORTACIONES MULTIPLES

 Elaboró L. C. Ma. Luisa Arriaga Lacia Encargada de Obra	 Revisó M. A. José Antonio Castillo Díaz Director Administrativo	 Vo. Bó. L. C. Oscar Chávez Bautista Comisario Público	Autorizó Ing. Jorge Alcocer Navarrete Director General
---	---	---	--

Capturado por: NOEMI REYNOSO

Última modificación por: NOEMI REYNOSO



GUERRERO
GOBIERNO DEL ESTADO



Instituto Guerrerense
de la Infraestructura
Física Educativa

**INSTITUTO GUERRERENSE DE LA
INFRAESTRUCTURA FISICA EDUCATIVA**

PE-1643
27/NOV/20.
593

FECHA DE ELABORACIÓN

\$5,996.-

DIA 09

MES NOVIEMBRE

AÑO 2020

CHILPANCIINGO, GRO.

15200

PLIEGO DE COMISIÓN

DATOS GENERALES			ITINERARIO		
NOMBRE: ARQ.URB. OSCAR DANIEL AGUILAR CRUZ			DESTINO Nombre(s) de la(s) localidad(es)		
CARGO: SUPERVISOR TÉCNICO			<ul style="list-style-type: none"> *JUAN R. ESCUDERO *SAN MARCOS *MARQUELIA *AZOYU *OMETEPEC *XOCHISTLAHUACA *TLACOACHISTLAHUACA *SAN LUIS ACATLAN 		
ADSCRIPCIÓN: GERENCIA DE CONSTRUCCÓN			MEDIO DE TRANSPORTE		
DESCRIPCIÓN DE GASTOS			OFICIAL (<input checked="" type="checkbox"/>) PUBLICO (<input type="checkbox"/>) PARTICULAR (<input type="checkbox"/>)		
CONCEPTO	CANTIDAD	MONTO	PERIODO DE COMISIÓN		
VIATICOS	DIARIO	3.00	DEL 11 AL 13 DE NOVIEMBRE DEL 2020		
	DIAS				
COMBUSTIBLE	PRECIO	246	FECHA Y HORA DE SALIDA		
	LITROS				
PEAJES			11 DE NOVIEMBRE DEL 2020 6:00 AM		
PASAJES			FECHA Y HORA DE LLEGADA		
			13 DE NOVIEMBRE DEL 2020 20:00 PM		
	TOTAL \$	5,996.-	OBJETIVO DE LA VISITA		
OBSERVACIONES			SUPERVISION DE OBRAS		
<p><i>NOTA: SE LLEVARA AL RECORRIDO ASIGNADO CAMIONETA PICK UP MOD. 2006 (8 CILINDROS)</i></p>			SELLOS ESCUELAS O COMUNIDADES VISITADAS		
			 		
<p>OPERADO FAM.</p> <p>FONDO DE INFRAESTRUCTURAS EDUCATIVAS</p>			<p>PODER EJECUTIVO DEL ESTADO SECRETARÍA DE EDUCACIÓN INEBAN GUERRERO JARDIN DE NIÑOS 16 DE SEPTIEMBRE C.C.T. 12DCC Col. Nabor Ojeda de Ometepe</p>		
REANUDACION DE LABORES			AUTORIZO		
FECHA Y HORA	SOLICITANTE		<p>ING. JORGE ALCOCER NAVARRETE</p>		
	ARQ.URB. OSCAR DANIEL AGUILAR CRUZ		DIRECTOR GENERAL		
	RECIBIO		Vo. Bo.		
	Vo. Bo.		<p>M.A JOSE ANTONIO CASTILLO DIAZ</p>		
	ING. OSCAR QUIROZ GONZALEZ		DIRECTOR ADMINISTRATIVO		
	DIRECTOR TECNICO				

C.c.p. Dirección Administrativa
Control del Vehículo
Recursos Humanos

CONTABILIDAD



COMPROBACION DE GASTOS

NOMBRE :	ARQ. OSCAR DANIEL AGUILAR CRUZ
CATEGORIA :	SUPERVISOR TECNICO DE IGIFE
ADSCRIPCION	GERENCIA DE CONSTRUCCION

Transferencia de fecha:	
cheque No.	Transf.
por la cantidad de \$	\$ -

FECHA :	16 de noviembre de 2020
---------	-------------------------

BUENO POR \$	\$ -
--------------	------

POR LOS CONCEPTOS SIGUIENTES:

NÚM. DE DOC.	NÚM. DE PARTIDA PRESUPUESTAL	DESGLOSE	IMPORTE
3		FACTURAS DE COMBUSTIBLE	5,096.38
1		VIATICOS	1,040.00
TOTAL:			\$ 6,136.38

CON LETRA:

SEIS MIL CIENTO TREINTA SY SEIS PESOS 38/100 M.N

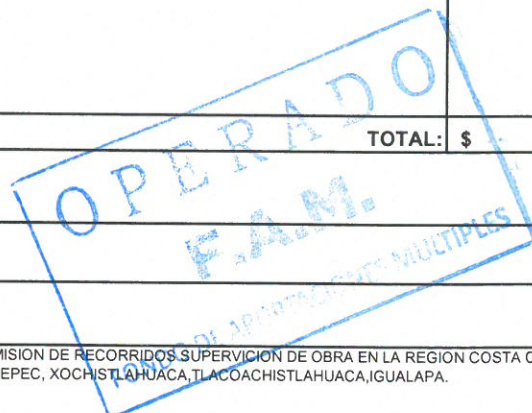

CONCEPTO :	COMPROBACION DE GASTOS DE LA COMISION DE RECORRIDOS SUPERVISION DE OBRA EN LA REGION COSTA CHICA, DE LOS SIGUIENTES MUNICIPIOS : AYUTLA,OMETEPEC, XOCHISTLAHUACA, TLACOACHISTLAHUACA,IGUALAPA.
-------------------	--

FIRMAS DE AUTORIZACION				
COMPROBO COMISIONADO	Vo. Bo. JEFE INMEDIATO	REVISO RECURSOS FINANCIEROS	Vo. Bo. SUBDIRECCION ADMINISTRATIVA	AUTORIZO DIRECTOR ADMINISTRATIVO
ARQ. OSCAR DANIEL AGUILAR CRUZ	ARQ. PABLO E. REBOLLEDO FLORES			M.A. JOSE ANTONIO CASTILLO DIAZ



Factura M 2951
COMBUSTIBLES GASOSUR, S.A. DE C.V.

RFC: CGA901108NN2
 T.Comprobante: J
 Lugar de expedición: 41800
 C.Regimen Fiscal: 601

No. de Cliente:
 RFC: IGI090101NN4
 Nombre: INSTITUTO GUERRERENSE DE LA INFRAESTRUCTURA FISICA EDUCATIVA

Domicilio: AV. LAZARO CARDENAS S/N, BUROCRATAS
 Ciudad: CHILPANCINGO, GRO.
 CP 39090
 USO CFDI: G03
 Fecha: 2020-11-11T11:37:51

CANT	DESCRIPCION	PRECIO UNITARIO	IMPORT
94.492441	(15101514) Magna	\$16.025779	\$1514.3150

IMPORTE \$1514.32
 IVA 235.68
TOTAL \$1750.0

UN MIL SETECIENTOS CINCUENTA PESOS 00/100 M.N.

Forma de pago 01
 Método de pago PUE
 No. de certificado 00001000000404446496

Cadena Original

1111DFB87579-9FD4-4BD2-8A4F-567D8F0CAEC5|2020-11-11T11:38:10|PPD101129E43|Opb7BZCieoGg17QdW73SBALOJLnFtSwrkPZbYD2AZu5KnpwRY/r+rDhBun5uVvLcUHR93LcGwCwC3ETROqZy7y67qVp3tc1DbfVnseHUYzCvDFkMvGzGfKlR4Lj7hF2Amk3+ZsqMNBkVgQmUVDRCoolH18kPu7eOY4Rpk2cIFXoqmUPVrRseTTWx+kBknJmVRopickdNhmVgVgTjclJmrfN39j1CaUpXbc4Bw6O2s+B21OnmU7jklpBpEwE4s8kBrnaNzRze4fosIScbtMA==j0001000000604204871

Sello Digital SAT

b4f473xMeMkga9p3w8-vM4L0yBnr7/nrAQtg5prf05Gahk4EbOngu56XrhNjWBgJmMh7pZndune+7ol7fudsJsjyp/snjpytbeZYym673u0WnrfUxjgEbn5Ss7rcGLBQ05m1B:3TVU+QTC1NDq0kL171p7Xk3kzt2v12a2fPikUwA+1oE4s+48eqU49RH8b2jGcaab7pFAuZiDYcSvYgkABVl4pNuoPc+sp7JujOHFizbZ6JbnAwpIyaGMEcAg5QmIP2y1R6MOIRncOyCWxer+rAehSc1w17BmV6Tvt+WgeXMOZig==

Sello Digital del CFDI

Opb7BZCieoGg17QdW73SBALOJLnFtSwrkPZbYD2AZu5KnpwRY/r+rDhBun5uVvLcUHR93LcGwCwC3ETROqZy7y67qVp3tc1DbfVnseHUYzCvDFkMvGzGfKlR4Lj7hF2Amk3+ZsqMNBkVgQmUVDRCoolH18kPu7eOY4Rpk2cIFXoqmUPVrRseTTWx+kBknJmVRopickdNhmVgVgTjclJmrfN39j1CaUpXbc4Bw6O2s+B21OnmU7jklpBpEwE4s8kBrnaNzRze4fosIScbtMA==



Amparado por los recibos:



Factura M 2951
COMBUSTIBLES GASOSUR, S.A. DE C.V.

RFC: CGA901108NN2
 T.Comprobante: J
 Lugar de expedición: 41800
 C.Regimen Fiscal: 601

No. de Cliente:
 RFC: IGI090101NN4
 Nombre: INSTITUTO GUERRERENSE DE LA INFRAESTRUCTURA FISICA EDUCATIVA

Domicilio: AV. LAZARO CARDENAS S/N, BUROCRATAS
 Ciudad: CHILPANCINGO, GRO.
 CP 39090
 USO CFDI: G03
 Fecha: 2020-11-11T11:37:51

CANT	DESCRIPCION	PRECIO UNITARIO	IMPORT
94.492441	(15101514) Magna	\$16.025779	\$1514.3150

IMPORTE \$1514.32
 IVA 235.68
TOTAL \$1750.0

UN MIL SETECIENTOS CINCUENTA PESOS 00/100 M.N.

Forma de pago 01
 Método de pago PUE
 No. de certificado 00001000000404446496

Cadena Original

1111DFB87579-9FD4-4BD2-8A4F-567D8F0CAEC5|2020-11-11T11:38:10|PPD101129E43|Opb7BZCieoGg17QdW73SBALOJLnFtSwrkPZbYD2AZu5KnpwRY/r+rDhBun5uVvLcUHR93LcGwCwC3ETROqZy7y67qVp3tc1DbfVnseHUYzCvDFkMvGzGfKlR4Lj7hF2Amk3+ZsqMNBkVgQmUVDRCoolH18kPu7eOY4Rpk2cIFXoqmUPVrRseTTWx+kBknJmVRopickdNhmVgVgTjclJmrfN39j1CaUpXbc4Bw6O2s+B21OnmU7jklpBpEwE4s8kBrnaNzRze4fosIScbtMA==j0001000000604204871

Sello Digital SAT

b4f473xMeMkga9p3w8-vM4L0yBnr7/nrAQtg5prf05Gahk4EbOngu56XrhNjWBgJmMh7pZndune+7ol7fudsJsjyp/snjpytbeZYym673u0WnrfUxjgEbn5Ss7rcGLBQ05m1B:3TVU+QTC1NDq0kL171p7Xk3kzt2v12a2fPikUwA+1oE4s+48eqU49RH8b2jGcaab7pFAuZiDYcSvYgkABVl4pNuoPc+sp7JujOHFizbZ6JbnAwpIyaGMEcAg5QmIP2y1R6MOIRncOyCWxer+rAehSc1w17BmV6Tvt+WgeXMOZig==

Sello Digital del CFDI

Opb7BZCieoGg17QdW73SBALOJLnFtSwrkPZbYD2AZu5KnpwRY/r+rDhBun5uVvLcUHR93LcGwCwC3ETROqZy7y67qVp3tc1DbfVnseHUYzCvDFkMvGzGfKlR4Lj7hF2Amk3+ZsqMNBkVgQmUVDRCoolH18kPu7eOY4Rpk2cIFXoqmUPVrRseTTWx+kBknJmVRopickdNhmVgVgTjclJmrfN39j1CaUpXbc4Bw6O2s+B21OnmU7jklpBpEwE4s8kBrnaNzRze4fosIScbtMA==

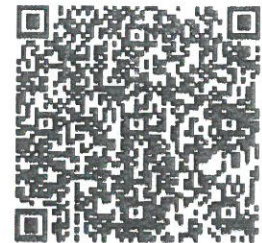

Amparado por los recibos:



[Handwritten signature]

ES10783, RFC: CGA901108NN2
Chilpancingo, Guerrero
C.P.: 39017

Combustibles Gasosur, S.A. De C
V.
ES10783, RFC: CGA901108NN2
Chilpancingo, Guerrero
C.P.: 39017
Regimen Fiscal:
General de Ley Personas Morales

CIENTE: 1485, RFC: IGI090101NN

Regimen Fiscal:
General de Ley Personas Morales

CIENTE: 1485, RFC: IGI090101NN
INSTITUTO GUERRERENSE DE LA INF
ESTRUCTURA FISICA EDUCATIVA

Bomba: 8

INSTITUTO GUERRERENSE DE LA INF
ESTRUCTURA FISICA EDUCATIVA

Bomba: 8

FACTURA SERIE: Q FOLIO: 5004
CLIO FISCAL:
187643F-B722-4D6A-9688-9F5C4A3
D72
D. SERIE DEL CERT. DEL EMISOR:
0001000000404446496
ECHA Y HORA DE CERTIFICACION:
11/11/2020 09:59:16 PM
ACTURA EMITIDA EN:
Chilpancingo, Guerrero

FACTURA SERIE: Q FOLIO: 5004
CLIO FISCAL:
187643F-B722-4D6A-9688-9F5C4A3
D72
D. SERIE DEL CERT. DEL EMISOR:
0001000000404446496
ECHA Y HORA DE CERTIFICACION:
11/11/2020 09:59:16 PM
ACTURA EMITIDA EN:
Chilpancingo, Guerrero

ESTE DOCUMENTO ES UNA REPRESENTACION
IMPRESA DE UN CFDI

ESTE DOCUMENTO ES UNA REPRESENTACION
IMPRESA DE UN CFDI



CANTIDAD	DESCRIPCION	PRECIO	IMPORTE
5	SR Magna (Ticket: 174102)	\$17.09	\$1,294.55

CANTIDAD	DESCRIPCION	PRECIO	IMPORTE
5	SR Magna (Ticket: 174102)	\$17.09	\$1,294.55
	IVA		\$201.83
	Total:		\$1,496.38

Subtotal: \$1,294.55
IVA : \$201.83
Total: \$1,496.38

EL CUATROCIENTOS NOVENTA Y SEI
S PESOS 38/100

EL CUATROCIENTOS NOVENTA Y SEI
S PESOS 38/100

PAGO EN UNA SOLA EXHIBICION
Forma Pago: 01-Efectivo

PAGO EN UNA SOLA EXHIBICION
Forma Pago: 01-Efectivo
Ticket: 174102

Ticket: 174102,

IO. SERIE DEL CERT. DEL SAT:
SELLO DIGITAL CFDI:
SELLO SAT:
IDENTIFICACION ORIGINAL COMPLETA CERT.:

IO. SERIE DEL CERT. DEL SAT:
SELLO DIGITAL CFDI:
SELLO SAT:
IDENTIFICACION ORIGINAL COMPLETA CERT.:

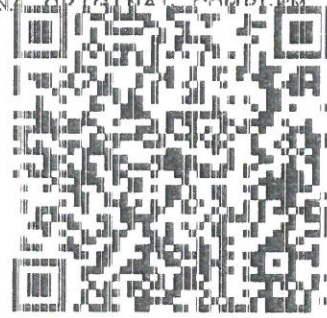
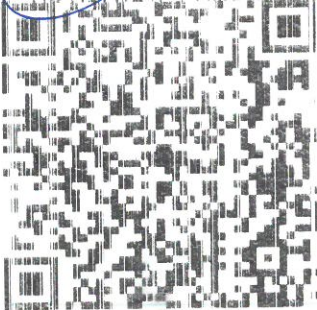

Factura: 3015 M

Emisor: COMBUSTIBLES
GASOSUR, S.A. DE C.V.
RFC: CGA901108NN2
Clave de Regimen Fiscal: 601
Forma de Pago: 01
Metodo de Pago: PUE
T.Comprobante: I
Lugar de expedicion: 41800



Fecha y Hora de expedicion: 2020-11-13T18:03:01

Fecha y hora de certificacion: 13/11/2020 06:04:31 p. m.

Receptor RFC: IGI090101NN4
Nombre: INSTITUTO GUERRERENSE DE LA INFRAESTRUCTURA FISICA
EDUCATIVA
Domicilio: AV. LAZARO CARDENAS S/N, BUROCRATAS
Uso CFDI: G03

No.Cliente: 4251
Ciudad: CHILPANCINGO, GRO.
C.P.: 39090

Cantidad	U. de M.	Clave Producto	Descripción	Valor Unitario	Importe
99.892009	LTR Litros	15101514	(15101514) Magna	\$16.025779	\$1600.847291

Handwritten signature



UN MIL OCHOCIENTOS CINCUENTA PESOS 00/100 M.N.

Folio fiscal: CF43AFC3-D4C2-4AD3-B10D-12632DF2331B
No de serie del Certificado del SAT: 00001000000504204971
Certificado del Emisor: 00001000000404446496

SubTotal \$1600.85
Impuestos 249.15
Total \$1850.0

Sello Digital CFDI: Tlr0g067Pd3EJag16gAUlloa5A1psC2by/b+qe97xnAaP/A3SuV2lg/boUg0N3G7bGi3zfFMvyDIH3SoupFwo8C04Yx9/OJH44Gn/7WU4PhGLu5/DnJLA0Mq/7TOjB8royzZZeSPX5Z8xVoXkC7mwvr3R81IQAdOTANETFTvQNqc7owC11hyQVCEibtep2H7V0NjoyJj09rS2jEX60/ezoQ/sloYzH1VdEVxJeTekFXJS3ns0UCCPOPfR6grUNRzxd4Ldg7H5IFuEPCJBJ0NNtqRiZ5NhBwqRS9j7v7WdNWPssBuOE77F/GkS+v0tR5hY/UOO/wgpszOTQTfSug==



Sello del SAT:

pm87tuefNlgENhHfQUIWS9zpJ+H5My4de1We7TFJaXRS9JQG5RXDU6Jp9L6hYfMkTH3n0h0q9UXwroFXxEiQ2huFn4DCI/X9w8sKfe6gZTAI98mEBIwsa+MYcjF/v6ECTYB0nsPACFPzRgP+r+gTuMAasnCibQsWLGXXP1CnY/Vf9g8yPJKFXqJ0caOOaRswb2qzzxTM/Qw482DLAI7n90TOU9S2jEX60/ezoQ/sloYzH1VdEVxJeTekFXJS3ns0UCCPOPfR6grUNRzxd4Ldg7H5IFuEPCJBJ0NNtqRiZ5NhBwqRS9j7v7WdNWPssBuOE77F/GkS+v0tR5hY/UOO/wgpszOTQTfSug==

Cadena original del complemento de certificacion digital del SAT:

[1.1]CF43AFC3-D4C2-4AD3-B10D-12632DF2331B|2020-11-13T18:04:31|PPD101129EA3|Tlr0g067Pd3EJag16gAUlloa5A1psC2by/b+qe97xnAaP/A3SuV2lg/boUg0N3G7bGi3zfFMvyDIH3SoupFwo8C04Yx9/OJH44Gn/7WU4PhGLu5/DnJLA0Mq/7TOjB8royzZZeSPX5Z8xVoXkC7mwvr3R81IQAdOTANETFTvQNqc7owC11hyQVCEibtep2H7V0NjoyJj09rS2jEX60/ezoQ/sloYzH1VdEVxJeTekFXJS3ns0UCCPOPfR6grUNRzxd4Ldg7H5IFuEPCJBJ0NNtqRiZ5NhBwqRS9j7v7WdNWPssBuOE77F/GkS+v0tR5hY/UOO/wgpszOTQTfSug=|0001000000504204971

Amparado por los recibos:



GOBIERNO DEL ESTADO DE
GUERRERO
2015 - 2021



Instituto Guerrerense de la
**Infraestructura
Física Educativa**

Chilpancingo, Gro., 11 de Noviembre del 2020.

BUENO POR \$ 1,040.00

RECIBI DEL INSTITUTO GUERRERENSE DE LA INFRAESTRUCTURA FISICA EDUCATIVA LA CANTIDAD DE \$ 1,040.00 (UN MIL CUARENTA PESOS 00/100 M.N.), POR CONCEPTO DEL PAGO DE VIATICOS PLIEGO No. 15200 CORRESPONDIENTE AL PERIODO DEL 11 AL 13 DE NOVIEMBRE DEL 2020. COSTO TOTAL \$ 1,040.00 (2 DIAS DE HOSPEDAJE \$ 600.00 Y 2 DIAS Y MEDIO DE ALIMENTACION \$440.00).

RECIBI

ARQ. OSCAR DANIEL AGUILAR CRUZ



Vo. Bo.

AUTORIZO

ING. JORGE ALCOCER NAVARRETE
DIRECTOR GENERAL DEL I.G.I.F.E.

M.A. JOSE ANTONIO CASTILLO DIAZ
DIRECTOR ADMINISTRATIVO DEL
I.G.I.F.E.