



INSTITUTO GUERRERENSE DE LA INFRAESTRUCTURA FISICA EDUCATIVA

DIRECCION DE ADMINISTRACION

FAM



Instituto Guerrerense de la Infraestructura Física Educativa

PÓLIZA DE DIARIO DE EGRESO (D-GE) NO. 111

PROGRAMA: FAM
 FECHA: 31/ene/20
 DOC. FUENTE: PLIEGO NO. 14665
 BENEFICIARIO: ANGEL SILVA APREZA
 CONCEPTO: COMPROBACION DE GASTOS, PLIEGO NO. 14665 PERIODO DEL 08 AL 10/ENERO/2020 PE-1 DEF ECHA 07/ENERO/2020 TRANSF-273

| C U E N T A | DESCRIPCIÓN (COG) | MONTO |
|-------------|-------------------|-------|
|-------------|-------------------|-------|

Monto total

| C U E N T A | PLAN DE CUENTAS (CONTABILIDAD) | DEBE | HABER |
|--|--------------------------------|----------|----------|
| 3 2 2 1 1 12 21120 5 P39 00001 00002 00012 | RESULTADO DEL EJERCICIO 2015 | 3,522.00 | |
| 1 1 2 3 1 12 21120 5 P39 00002 00002 00076 | ANGEL SILVA APREZA | | 3,522.00 |



Sumas iguales

3,522.00

3,522.00

| C U E N T A | PLAN DE CUENTAS (PRESUPUESTO) | DEBE | HABER |
|-------------|-------------------------------|------|-------|
|-------------|-------------------------------|------|-------|

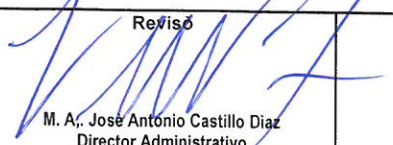
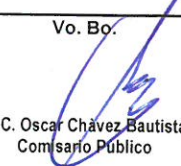
OPERADO
F.A.M.
 FONDO DE APORTACIONES MULTIPLES

| | | | |
|---|--|---|---|
| <p>Elaboró</p>  L. C. Ma. Luisa Antaño Locia Encargada de Obra | <p>Revisó</p>  M. A. José Antonio Castillo Díaz Director Administrativo | <p>Vo. Bo.</p>  L. C. Oscar Chávez Bautista Comisario Público | <p>Autorizó</p>  Ing. Jorge Alcocer Navarrete Director General |
|---|--|---|---|

Capturado por: NOEMI REYNOSO

Última modificación por: NOEMI REYNOSO



PE-21
07/01/20.
273

FAM
076

14665

PLIEGO DE COMISIÓN

FECHA DE ELABORACIÓN
DÍA 07
MES ENERO
AÑO 2020
CHILPANCINGO, GRO.

| DATOS GENERALES | | | ITINERARIO | | |
|--|----------|-------|---|--------------------------------------|---|
| NOMBRE: ING. ANGEL SILVA APREZA | | | DESTINO Nombre(s) de la(s) localidad(es) *TLAPA DE COMÓNFORT *XALPATLAHUAC *COCHOAPA EL GRANDE *ATLIXTAC | | |
| CARGO: JEFE DE SUPERVISORES | | | | | |
| ADSCRIPCIÓN: SUBDIRECCIÓN DE CONSTRUCCIÓN Y SUPERVISIÓN DE OBRAS | | | | | |
| DESCRIPCIÓN DE GASTOS | | | MEDIO DE TRANSPORTE | | |
| CONCEPTO | CANTIDAD | MONTO | OFICIAL (<input checked="" type="checkbox"/>) | PUBLICO (<input type="checkbox"/>) | PARTICULAR (<input type="checkbox"/>) |
| VIATICOS | DIARIO | | | | |
| | DIAS | | | | |
| | | 1,260 | | | |
| COMBUSTIBLE | PRECIO | | | | |
| | LITROS | 110 | | | |
| | | 2,262 | | | |
| PEAJES | | | PERIODO DE COMISIÓN | | |
| PASAJES | | | DEL 08 AL 10 DE ENERO DEL 2020. | | |
| | | | FECHA Y HORA DE SALIDA | | |
| | | | 08 DE ENERO DE 2020 A LAS 07:00 HRS | | |
| | | | FECHA Y HORA DE LLEGADA | | |
| | | | 10 DE ENERO DE 2020 A LAS 21:00 HRS | | |
| | | | OBJETIVO DE LA VISITA | | |
| | | | SELOS ESCUELAS O COMUNIDADES VISITADAS | | |
| | | |  <p>S.E.G. CENTRO DE EDUCACION PREESCOLAR INDIGENA "THOMAS ALVA EDISON" C.C.T. 12DCC1178 SAN CRISTOBALITO MPIO. DE COCHOAPA EL GRANDE, GRO.</p> | | |
| | | |  <p>GOBIERNO DEL EDO. LIBRE Y SOBERANO DE GUERRERO SECRETARIA DE EDUCACION INST. EUC. BÁSICA Y NOR. E.P.I. "REVOLUCION" C.C.T. 12DPP0933J XALPA, MPIO. DE COCHOAPA EL GRANDE, GRO.</p> | | |
| | | |  <p>SEG. CENTRO DE EDUCACION PREESC. IND. "JUAN ESCUTIA" C.C.T. 12DCC1186Y LOS PINOS, MPIO. DE COCHOAPA EL GRANDE GUERRERO.</p> | | |
| OBSERVACIONES | | | | | |
| REANUDACION DE LABORES | | | AUTORIZO | | |
| Vo. Bo. SOLICITANTE | | | ING. JORGE ALCOCER NAVARRETE | | |
| ING. ANGEL SILVA APREZA | | | DIRECTOR GENERAL | | |
| RECIBO | | | Vo. Bo. | | |
| Vo. Bo. | | | M.A. JOSE ANTONIO CASTILLO DIAZ | | |
| ING. OSCAR QUIROZ GONZALEZ | | | DIRECTOR ADMINISTRATIVO | | |
| DIRECTOR TECNICO | | | | | |



Emisor: **CGA901108NN2**
 RFC: **Combustibles Gasosur, S.A. de C.V.**

Factura: **38399 I**

Clave de Regimen Fiscal: 601
 Forma de Pago: 01 Efectivo
 Metodo de Pago: PUE
 T.Comprobante: I
 Lugar de expedicion: 54770
 No.Cuenta Uso CFDI Gastos en General G03

Folio fiscal: DFD1F9AF-9036-4910-95BE-21F97B258532

No de serie del Certificado del SAT: 00001000000404594081

Fecha y hora de certification: 2020-01-08T19:34:13

Certificado del Emisor: 00001000000404445153

Regimen General de Ley Personas Morales

Fecha y Hora de expedicion: 2020-01-08T19:33:47

Receptor RFC: IGI090101NN4
 Nombre: IGIFE
 Domicilio: AV.LAZARO CARDENAS S/N
 Uso CFDI: G03 Gastos en General

No.Cliente: 96161
 Ciudad: CHILPANCINGO
 CP 39090
 BUROCRATAS

| Unidad | Clave Unidad | Clave Producto | Cantidad | Descripción | Valor Unitario | Importe |
|--------|--------------|----------------|----------|-------------|----------------|---------|
| Litros | LTR | 15101506 | 78.04878 | Magna | 17.732628 | 1384.01 |

[Handwritten signature]

[Large handwritten signature]

MIL SEISCIENTOS PESOS 00/100 MXN

SubTotal \$1,384.01
 Impuestos 215.99
 Total \$1,600.00

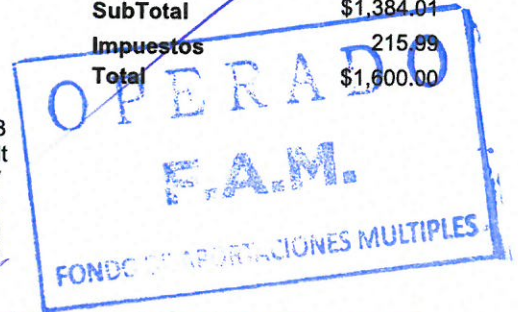

Sello Digital CFDI:

BVaEoBTPX1GEyB33QUm6PTB8fozhd/CWPboWTHNCsFKhsBlob63
 oLRPRCI5DDHRUZbNcOHg35MQJwm4K6f33phx6txn6LfaHofRIQHDHT
 mx/ovkJ8pj9Z1r45aldOAujpJe27tTv/mKXSK2ZIF6oBTfXodyt6dhha6QV
 TvNTYvSzvekhUcpcuoXj6EkwnHjLFZqyNgxWII5gS4kHi28+rQMkIcjh6
 +W1TozcAzEt5nwJkoiYvdMih742kU8Hh641QkAQIBcgGNo1sFJi7CO9
 3xdqGW0TK7zseS2fpby/PfMMoDQF9QOGHMLrVnJp9362LDbFJG7i
 v1tzSjI3yxQ==



Sello del SAT:

PXaxb1jzG1eFsjQ2+BV/MpRaM8j3rUsh1WpSnGMXSxaj1bpJBSiGGSBYkwMBVw/bTBzsrRf1toTzQIKuf2hLik+uX2IP
 5eGkO+Ad0AJ7q4JjylLXgywFFeeT/OyGHGq7WxHW2VyrCfDIf1f1XII/8c9UzTiO+/CgHBVO48XgMsQ24DuK4doVylRI
 AF6rRe5HSgblRzZM+YAuBnom1ArENBxbgFIK84Qazr4Ibq5A/TqG9zDYNC38/NLcQiLL40zY+NHfc9zy2W2mzrVyou
 AlZOvUd4qdvPZ8nSjIR5XQgsqwq9fMaZ1OpUaZDcJhInnrPtnW0rE/OXDoKeosnA==

Cadena original del complemento de certification digital del SAT:

||3.3||38399|2020-01-08T19:33:47|01|00001000000404445153|1384.01|0|MXN|1|1600||PUE|54770|CGA901108NN2|Combustibles Gasosur, S.A. de C.V.|601|IGI090101NN4|IGIFE|G03|15101506|32011|78.04878|LTR|Litros|Magna|17.732628|1384.01|0|1349.91|002|Tasa|0.160000|215.99|002|Tasa|0.160000|215.99|215.99||

Amparado por los recibos: 4173048

[Handwritten signature]

SERVICIO XALPATLAHUAC SA DE CV

RFC: SXA091216J48
NO. ESTACIÓN: 12822
CLAVE PEMEX: 0000116942
RÉGIMEN FISCAL: 601 - GENERAL DE LEY PERSONAS MORALES
CP DE EXPEDICIÓN: 41380

Serie - Factura No.

CFDI - 20170

Folio fiscal

9AF89AC2-2DBD-4075-A1B6-7EA7D8CCC3C0

Fecha emisión

2020-01-10T14:43:27

Fecha certificación

2020-01-10T14:43:28

No. Certificado Digital

00001000000413718556

No. Certificado Digital SAT

00001000000405003200

Receptor

CLIENTE No. 73

RFC: IGI090101NN4

RAZÓN SOCIAL: INSTITUTO GUERRERENSE DE LA INFRAESTRUCTURA FISICA EDUCATIVA IGIFE

USO CFDI: G03 - GASTOS EN GENERAL

| Cve. Prod/Serv | Cve. Unidad | No. Ident | Unidad | Cantidad | Descripción | Valor unitario | Descuento | Importe | | | |
|----------------|-------------|-----------|--------|----------|-------------|----------------------|-------------|-----------------|--------------------|-------------------|----------------|
| 15101506 | LTR | 32011 | Litros | 33.9808 | MAGNA | \$17.818883 | \$0 | \$605.50 | | | |
| | | | | | | Tipo Impuesto | Base | Impuesto | Tipo factor | Tasa/Cuota | Importe |
| | | | | | | Trasladado | \$590.63 | 002-IVA | Tasa | 0.160000 | \$94.50 |
| | | | | | | | | | SUBTOTAL | \$605.50 | |
| | | | | | | | | | IVA a 16 % | \$94.50 | |
| | | | | | | | | | TOTAL | \$700.00 | |

Importe con letra

SETECIENTOS PESOS 00/100 M.N.

| Tipo de comprobante | Moneda | Tipo cambio | Forma de pago | Método de pago |
|---------------------|--------|-------------|---------------|---------------------------------|
| I-INGRESO | MXN | - | 01-EFECTIVO | PUE-PAGO EN UNA SOLA EXHIBICION |

Cadena original del complemento de certificación digital del SAT

||1.1|9AF89AC2-2DBD-4075-A1B6-7EA7D8CCC3C0|2020-01-10T14:43:28|EEL961104G96||HsRFYCVrwsx/EhlF+u7MdRXQiSxMZHa
e9Nhe4VYS6D0jbY4L0pS5eEGU1vH1POw1JnO1SuTwtMtTP5zNbsv93++7VyR4pdoUHM/IpdHOhHTId41MXw7InDpacJGgBOW0HKv+efi8urk
GOJUHUVi5TqvYvKEk2Ba2h6PSbMUx1FbKq4RK0xprYmK9iCN7Cf6QbCdiX6UW8xdRwcKq9h7JVZ2T81GgHWZuNi6NvDktZ0DjjZxcPyBaoIA
h6Utlcy20o8oc1S9N/VJZZr3MgJC1E0u3PJZarvFGeJ5+Ee3VwSBHplu/viRe7587SeC7o0/IXdXOT/0KqL/hN89NUThnA==|0000100000
0405003200||



Sello Digital

HsRFYCVrwsx/EhlF+u7MdRXQiSxMZHae9Nhe4VYS6D0jbY4L0pS5eEGU1vH1POw1JnO1SuTwtMtTP5zNbsv93++7VyR4pdoUHM/IpdHOhHTId41MXw7InDpacJGgBOW0HKv+efi8urkGOJUHUVi5
TqvYvKEk2Ba2h6PSbMUx1FbKq4RK0xprYmK9iCN7Cf6QbCdiX6UW8xdRwcKq9h7JVZ2T81GgHWZuNi6NvDktZ0DjjZxcPyBaoIAh6Utlcy20o8oc1S9N/VJZZr3MgJC1E0u3PJZarvFGeJ5+Ee3V
wSBHplu/viRe7587SeC7o0/IXdXOT/0KqL/hN89NUThnA==

Sello digital del SAT

aS2g3aXovsdZq1ETtGBBf/Pt35U11ZDJqdEhfVMobFEvPwHaQ7cvZAopWx5iidwrEyFs7qfHsq
JDAnidMpsaFL+mtgsbDsvtfBXmpCpbf6cM9Pz9Y1MTkBI6v7NaS3VpB57bnv64tqN4NmQ6X39
GE2meBfncXd8s8Iom8rgxTpkpz2/AzNFKC2QUxoZMtvFlzw0yF5ZiB3iirSmyh3ffgyU6/pdo
r4yjd6vefEwF8Pz9DGVfPAz0x3rD59kez1ANQ2BQs+1Bq46dUu0Mu7MkrzMSjAB2PuO5mHfSo
zoPbN2QTfyTnrFkS+tm/9EupqjYu+81ptJHx5MYqnGUjdw==

RFC Proveedor de Certificación: EEL961104G96

Este documento es una representación impresa de un CFDI



GOBIERNO DEL ESTADO DE
GUERRERO
2015 - 2021



Instituto Guerrerense de la
**Infraestructura
Física Educativa**

Chilpancingo, Gro., 08 de Enero del 2020.

BUENO POR \$ 1,260.00

RECIBÍ DEL INSTITUTO GUERRERENSE DE LA INFRAESTRUCTURA FÍSICA EDUCATIVA LA CANTIDAD DE \$ 1,260.00 (UN MIL DOSCIENTOS SESENTA PESOS 00/100 M.N.), POR CONCEPTO DEL PAGO DE VIÁTICOS PLIEGO No. 14665 CORRESPONDIENTE AL PERIODO DEL 08 AL 10 DE ENERO DEL 2020. COSTO TOTAL \$ 1,260.00 (3 DÍAS DE HOSPEDAJE \$ 840.00 Y 3 DÍAS DE ALIMENTACIÓN \$420.00).

RECIBÍ

ING. ANGEL SILVA APREZA

AUTORIZO

ING. JORGE ALCOCER NAVARRETE
DIRECTOR GENERAL DEL I.G.I.F.E.

Vo. Bo.



M. A. JOSÉ ANTONIO CASTILLO DÍAZ
DIRECTOR ADMINISTRATIVO DEL
I.G.I.F.E.