NOTAS DE GESTIÓN ADMINISTRATIVO

AL 31 DE DICIEMBRE 2020

- Las notas de gestión administrativa deben contener los siguientes puntos:

1. Introducción:

La universidad Tecnológica de la Costa Grande de Guerrero es un Organismo Público Descentralizado de Gobierno del Estado que tiene por objeto social impartir Educación Superior permaneciente al Sector Público que se encuentra establecida bajo el régimen fiscal de personas morales con fines no lucrativos.

2. Describir El Panorama Económico Y Financiero:

La Universidad Tecnológica De La Costa Grande De Guerrero (UTCGG), es un organismo descentralizado del Gobierno Del Estado De Guerrero, por lo que sus registros contables los realiza de acuerdo con los Principios Básicos de Contabilidad Gubernamental, que podemos definir como los fundamentos esenciales para sustentar el registro correcto de las operaciones, elaboración y presentación oportuna de los Estados Financieros, basados en su razonamiento, eficiencia demostrada, respaldo de legislaciones especializadas y aplicación general de la Contaduría Gubernamental.

La UTCGG se encuentra con un convenio de colaboración para la asignación de recursos Estado-Federación, operación y apoyo de la Universidad Tecnológica de la Costa Grande de Guerrero para el Ejercicio Fiscal 2020, celebrado entre Gobierno Federal por conducto de la Secretaria de Educación Pública y el Gobierno del Estado de Guerrero, por medio del Gobernador del Estado asistido por los Secretarios de Finanzas, Inversión y administración y el Secretario de Educación del Estado De Guerrero.

3. Autorización Y Antecedentes:

La Universidad Tecnológica De La Costa Grande De Guerrero es un organismo público descentralizado del gobierno del estado fundada en el año de 1997 a partir de la necesidad de contar con una institución de nivel superior en la región, inicia con tan solo 3 Programas Educativos, con instalaciones provisionales y con una matrícula de 3110 alumnos.
Hasta el día de hoy la Universidad ha egresado un total de 4354 profesionistas de nivel Técnico Superior Universitario y 1067 profesionistas de nivel Ingeniería y Licenciatura, de los cuales más del 60% se logró colocar en las empresas donde realizaron sus estadías profesionales.

4. Organización y Objeto Social:

Se informará sobre:

a) Objeto Social

La universidad tecnológica de la costa grande de guerrero es una institución de educación superior que contribuye a la superación social y al desarrollo profesional, formando técnicos superiores universitarios e ingenieros competentes con conocimientos y habilidades y habilidades para la solución creativa de problemas y con un sentido de innovación y pensamiento creativo, promoviendo el desarrollo de estudios, proyectos y programas de apoyo técnico que vinculen a la universidad con los diversos sectores del entorno nacional e internacional.

b) Principales Actividades.

Formación de técnicos superiores universitarios e ingenieros de las carreras de procesos alimentarios, mantenimiento industrial, energías renovables, tecnologías de la información, gestión y desarrollo empresarial, desarrollo e innovación empresarial, metal mecánica, gastronomía, logística internacional, y que contribuyan al desarrollo económico y social del Estado y el País; a través de Programas Educativos pertinentes a las necesidades del sector productivo.

c) Régimen Jurídico Que Le Es Aplicable.

La universidad tecnológica de la costa grande de guerrero es un organismo público descentralizado del gobierno del estado de guerrero, dotado de personalidad jurídica y patrimonio propio, creado mediante el Decreto gubernativo numero 779 publicado con fecha el día 03 de julio de 1997, quedando bajo el nombre de Universidad Tecnológica de la Costa Grande de Guerrero con un Registro Federal de Contribuyente UTC-970703-GT4 y con domicilio Fiscal ; Carretera Nacional Acapulco-Zihuatanejo, Km 201, colonia Ejido el Cocotero, Petatlán, Guerrero CP. 40830.

La UTCGG se encuentra sectorizada a la secretaria de educación pública, formado parte del sistema de educación superior del estado y atiende el modelo educativo del Subsistema Nacional de Universidades Técnicas con apego a las normas, políticas y lineamientos establecidos de común acuerdo, entre las autoridades y/o Federales.

d) Consideraciones Fiscales Del Ente:

La Universidad Tecnológica De La Costa Grande De Guerrero debe de actuar como contribuyente de Personas Morales con Fines no Lucrativos, Instituciones de Educación Superior pertenecientes al Sector Público.

La universidad no está obligada a efectuar retenciones del impuesto al valor agregado (IVA) sobre los servicios que reciba, para el uso o goce Temporal de Inmuebles y por Fletes, como lo establece el Artículo 3, penúltimo párrafo de la Ley del Impuesto al Valor Agregado, lo Estados, el distrito Federal y los Municipios, así como sus organismos descentralizados no efectúan la retención por pago de estos servicios.

La Universidad Tecnológica De La Costa Grande De Guerrero tiene las siguientes obligaciones:

- Entero de Retenciones Mensuales de ISR por Sueldos y Salarios.
- Declaración Informativa Anual de Pagos y Retenciones de Servicios Profesionales. Personas Morales, Impulso Sobre La Renta.
- Declaración Informativa Anual de Retenciones de ISR por Arrendamiento de Inmueble.
- Entero de Retenciones de ISR de Ingresos por Arrendamiento.
- Informativa Anual de Subsidio para el Empleo.
- Entero de retención de ISR por Servicios Personales Mensual.
- Declaración Informativa Anual de Retenciones de ISR por Sueldos y Salarios e Ingresos Asimilados a Salarios.

e) Estructura Organizacional Básica.- *Anexar organigrama de la entidad.

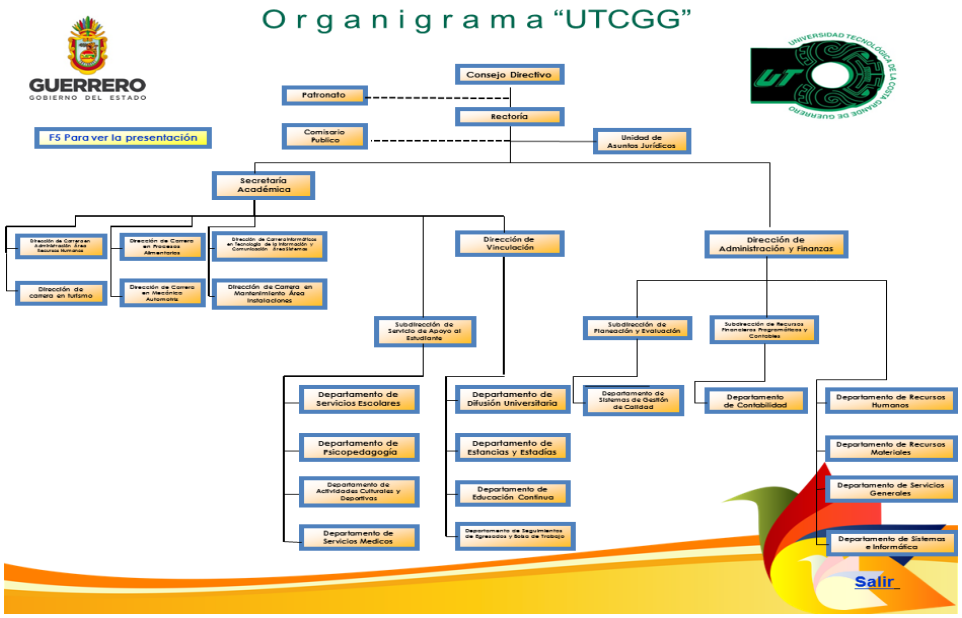

f) Fideicomisos, Mandatos Y Análogos De Los Cuales Es Fideicomitente O Fideicomisario.

La universidad tecnológica de la costa de guerreo, no funge como Fideicomitente, ni como Fideicomisario.

5. Bases De Preparación De Los Estados Financieros:

La universidad tecnológica de la costa grande de guerrero ha establecido una metodología para la aplicación de la ley general de contabilidad gubernamental, apegándose a los lineamientos establecidos por la misma, lo que ha permitido que durante este ejercicio se apliquen las modificaciones correspondientes para la prestación de la armonización de los siguientes documentos técnicos:

- Marco Conceptual
- Postulados Básicos
- Clasificador Por Objeto De Gasto
- Clasificador Por tipo de gasto
- Clasificador Por Rubro De Ingresos
- Catálogos De Cuentas De Contabilidad
- Momentos Contables Del Gasto
- Momentos Contables De Los Ingresos
- Manual De Contabilidad Gubernamental

- Principales Normas De Registro y Valoración Del Patrimonio.

Por otro lado, los registros contables se realizan de acuerdo a los postulados básicos de contabilidad gubernamental, que podemos definir como fundamentos esenciales para sustentar el registro correcto de las operaciones, la elaboración y presentación oportuna de los estados financieros.

c) Postulados básicos de contabilidad gubernamental.

Las bases de preparación de los estados financieros aplican los postulados básicos de registro contable, el devengo del ingreso, entre otros, aún se encuentra en fase de desarrollo de los diferentes rubros de la información.

6. Políticas de Contabilidad Significativas:

Se informará sobre:

a) Actualización:
La Universidad Tecnológica De La Costa Grande De Guerrero a la fecha no ha utilizado actualización en valor de los activos, pasivos y Hacienda Pública y/o patrimonio y las razones de dicha elección.

b) Beneficios a empleados:
La Universidad Tecnológica De La Costa Grande De Guerrero al periodo no sé tienen beneficios para empleados en cuestiones de reserva actuarial.

c) Provisiones: Objetivo De Su Creación, Monto Y Plazo:

La Universidad Tecnológica De La Costa Grande De Guerrero actualmente cuenta con una provisión al cierre del ejercicio fiscal 2019, denominada reserva de prestaciones de antigüedad, por un monto $11,255.30 y su plazo es indefinido o hasta agotar su saldo.

e) Cambios En Políticas Contables Y Corrección De Errores Junto Con La Revelación De Los Efectos Que Se Tendrá En La Información Financiera Del Ente Público, Ya Sea Retrospectivos O Prospectivos:

NO APLICA

f) Reclasificaciones: Se Deben Revelar Todos Aquellos Movimientos Entre Cuentas Por Efectos De Cambios En Los Tipos De Operaciones:

Las reclasificaciones realizadas en el periodo contable se realizan entre las cuentas por defectos de cambios en los tipos de operación.

g) Depuración Y Cancelación De Saldos:

Cuando lo es necesario la universidad tiene la capacidad de hacer la depuración algunas de las cuentas siempre y cuando el saldo no sea significativo por lo regular y una vez agotado los procesos internos.

7. Posición en Moneda Extranjera y Protección por Riesgo Cambiario:

En la universidad tecnológica de la costa grande de guerrero los derechos, obligaciones y en general los registros de su operación se llevan a cabo en moneda nacional, y se reflejan en la información presupuestal financiera. Así como se muestra a continuación:

- Para el caso de activos fijos valuados en moneda extranjera, es importante revaluarlos al fin de mes.

- El tipo de cambio utilizado es el publicado oficialmente por el Banco de México al fin de cada mes.

- De conformidad con la norma de CONAC, actualmente solo pueden considerarse las 40 clases de activos vigentes.

- Bajo protesta de decir la verdad declaramos que las notas de gestión administrativa son razonablemente correctas y son responsabilidad del emisor.

8. Reporte Analítico Del Activo: Debe mostrar la siguiente información:

Nombre del Ente Público: Universidad Tecnologica de la Costa Grande de Guerrero Estado Analítico del Activo Del 01 de Enero al 31 de Diciembre de 2020					
Concepto	**Saldo Inicial 1**	**Cargos del Periodo 2**	**Abonos del Periodo 3**	**Saldo Final 4 (1+2-3)**	**Variación del Periodo (4-1)**
ACTIVO					
Activo Circulante					
Efectivo y Equivalentes	6,790,290	257,201,853	260,394,874	3,597,269	-3,193,021
Derechos a Recibir Efectivo o Equivalentes	207,785	99,350,229	96,186,049	3,371,965	3,164,180
Derechos a Recibir Bienes o Servicios	0	937,300	937,300	0	0
Inventarios	0	0	0	0	0
Almacenes	0	0	0	0	0
Estimación por Pérdida o Deterioro de Activos Circulantes	0	0	0	0	0
Otros Activos Circulantes	0	0	0	0	0
Activo No Circulante	**117,801,962**	**362,862**	**0**	**118,164,824**	**362,862**
Inversiones Financieras a Largo Plazo	0				
Derechos a Recibir Efectivo o Equivalentes a Largo Plazo	0				
Bienes Inmuebles, Infraestructura y Construcciones en Proceso	54,302,155	0	0	54,302,155	0
Bienes Muebles	62,052,025	362,862	0	62,414,887	362,862
Activos Intangibles	0	0	0	0	0
Depreciación, Deterioro y Amortización Acumulada de Bienes	0	0	0	0	0
Activos Diferidos	1,447,783	0	0	1,447,783	0
Estimación por Pérdida o Deterioro de Activos no Circulantes	0	0	0	0	0
Otros Activos no Circulantes	0	0	0	0	0

9. Fideicomisos, Mandatos y Análogos:

NO APLICA

10. Reporte de la Recaudación:

a) la Universidad Tecnológica De La Costa Grande De Guerrero percibe ingresos provenientes de subsidios federales, estatales, así como de ingresos propios.

Ingresos Captados:

Nombre del Ente Público: Universidad Tecnologica de la Costa Grande Estado de Actividades Del 01 de Enero al 31 de Diciembre de 2020		
	2020	**2019**
INGRESOS Y OTROS BENEFICIOS		
Ingresos de Gestión	**10,307,219**	**16,120,148**
Impuestos		
Ingresos por Venta de Bienes y Prestación de Servicios	10,307,219	16,120,148
Participaciones, Aportaciones, Convenios, Incentivos Derivados de la Colaboración Fiscal, Fondos Distintos de Aportaciones, Transferencias, Asignaciones, Subsidios y Subvenciones, y Pensiones y Jubilaciones	**84,364,209**	**83,127,951**
Participaciones, Aportaciones, Convenios, Incentivos Derivados de la Colaboración Fiscal y Fondos Distintos de Aportaciones		
Transferencias, Asignaciones, Subsidios y Subvenciones, y Pensiones y Jubilaciones	**84,364,209**	**83,127,951**
FEDERAL	39,589,247	39,464,543
ESTATAL	44,774,962	43,663,408
Otros Ingresos y Beneficios	**8,356**	**27,564**
Ingresos Financieros	8,356	27,564
Incremento por Variación de Inventarios		
Total de Ingresos y Otros Beneficios	***94,679,784***	***99,275,663***
GASTOS Y OTRAS PÉRDIDAS		
Gastos de Funcionamiento		
Servicios Personales	76,533,259.62	71,013,342.00
Materiales y Suministros	5,517,684.61	8,722,393.00
Servicios Generales	12,770,769.28	19,616,835.00
Transferencias, Asignaciones, Subsidios y Otras Ayudas	0	0
Participaciones y Aportaciones	0	0
Intereses, Comisiones y Otros Gastos de la Deuda Pública	0	0
Otros Gastos y Pérdidas Extraordinarias	0	0
Otros Gastos		
Inversión Pública	0	0
Inversión Pública no Capitalizable		
Total de Gastos y Otras Pérdidas	**94,821,713.51**	**99,352,570.00**
Resultados del Ejercicio (Ahorro/Desahorro)		
	-141,930.00	-76,907.00

11. Información sobre la Deuda y el Reporte Analítico de la Deuda:

NO APLICA

12. Calificaciones Otorgadas:

- se realizaron trabajos de evaluación del consejo de acreditación de ciencias administrativas, contables y afines (CACECA), a los programas educativos de TSU e
  Ingeniería en desarrollo e innovación empresarial.

- Se realizó la auditoría al sistema de gestión de calidad con alcance a los cuatro procesos: gestión estratégica, gestión académica, gestión administrativa y gestión de vinculación, derivado de dicha actividad se obtuvieron oportunidades de mejoras, de las cuales se ha dado seguimiento y verificación de la eficacia de las mismas.

13. Proceso De Mejora:

La universidad tecnológica de la costa grande de guerrero se encuentra acreditada en todas las carreras de los programas de ingeniería y técnicos superiores universitarios (TSU), con la finalidad de elevar la calidad en los productos de educación de las mismas.

14. Información Por Segmentos:

La universidad tecnológica de la costa grande de guerrero, informa que al 31 de Diciembre de 20120 no presenta información por Segmentos, ya que se da tratamiento a la información contable de manera integral y esta se encuentra en los estados financieros correspondientes así como sus auxiliares y demás documentos.

15. Eventos Posteriores al Cierre:

La universidad tecnológica de la costa grande de guerrero informa que no existen eventos que afecten económicamente al ente posteriormente al cierre del 31 de Diciembre de 2020.

16. Partes Relacionadas:

La universidad tecnológica de la costa grande de guerrero, informa que no existen partes relacionadas que puedan ejercer influencia sobre la toma de decisiones financieras u operativas.

17. Responsabilidad sobre la presentación razonable de los Estados Financieros:

"Bajo protesta de decir verdad declaramos que los Estados Financieros y sus notas, son razonablemente correctos y son responsabilidad del emisor".

Elaborado por:	Revisado por:	Aprobado por:
C.P. ISIS YUNEIRI RIOS CAMPOS **JEFE DE OFICINA**	**MTRO. ALEJANDRO ROCHA LEYVA** **JEFE DEL DEPARTAMENTO DE CONTABILIDAD**	**MTRO. ERICK SOBERANIS FERNÁNDEZ** **DIRECTOR DE ADMINISTRACIÓN Y FINANZAS**