



GOBIERNO DEL ESTADO DE  
**GUERRERO**  
2015 - 2021



**CONSEJO ESTATAL DEL CAFE**  
**OFICIO DE COMISIÓN PARA EL PAGO DE VIÁTICOS Y PASAJES NACIONALES**

LUGAR Y FECHA: ATOYAC DE ÁLVAREZ, GRO-. 21 ENERO DE 2020.	NUM. DE EXPEDIENTE ÁREA SOLICITANTE
--	-------------------------------------

**COMISIÓN SERVICIO AL EMPLEADO**

NOMBRE COMPLETO: ERASTO CANO OLIVERA	NUMERO DE EMPLEADO:
---	---------------------

**PUESTO**

CARGO : COORDINADOR GENERAL	CLAVE:	NIVEL:
--------------------------------	--------	--------

**DEPENDENCIA DE ADSCRIPCIÓN**

NOMBRE COMPLETO: CONSEJO ESTATAL DEL CAFÉ	NUMERO	RESIDENCIA ATOYAC DE ALVAREZ, GRO.
--	--------	---------------------------------------

ÁREA DE ADSCRIPCIÓN: COORDINACION GENERAL
--

00COMISIÓN AL (LOS) LUGAR (ES) CIUDAD DE MEXICO
---

LA COMISIÓN DE SERVICIO SERÁ DURANTE: 1 DÍAS 22 DE ENERO DE 2020.
--

**MOTIVO DE LA COMISIÓN**

**ASISTIR A LA SADER (SENASICA), PARA VER LO RELACIONADO AL PRESUPUESTO QUE SE VA A ASIGNAR PARA EL COMBATE A LA BROCA Y ROYA DEL CAFÉ.**

AUTORIZACIÓN DEL ÁREA O DEPENDENCIA:	FIRMA DEL COMISIONADO
NOMBRE: C. ERASTO CANO OLIVERA	
PUESTO COORDINADOR GENERAL	
FIRMA	

FOLIO 010

*P00227 - Comprometido - 162.40 - Orden de compra 59*  
*P00228 - Comprometido - 580.00 - Orden de Compra 60*

VIATICOS	162.40
HOSPEDAJE	_____
PASAJES:	580.00
GASOLINA	_____
PEAJE	_____
OTROS	_____

REGISTRO ÚNICO DE COMISIONES AL PERSONAL DE LAS DEPENDENCIAS  
DEL GOBIERNO DEL ESTADO DE GUERRERO

FECHA: 22 DE ENERO DE 2020.

FOLIO: 010

1.- DEPENDENCIA O ENTIDAD CONSEJO ESTATAL DEL CAFÉ  
UNIDAD RESPONSABLE. COORDINACION GENERAL

2.-NOMBRE: ERASTO CANO OLIVERA

3.- PUESTO: COORDINADOR GENERAL

4.-PERIODO: DURANTE 22 DE ENERO DE 2020.

LUGAR: CIUDAD DE MEXICO

6.-IMPORTE. \$ \$ 742.40

VIÁTICOS: \$ 16240

Alimentación: \$ 162.40

Hospedaje: \_\_\_\_\_

PASAJES \$ 580.00

GASOLINA \$ \_\_\_\_\_

PEAJES \$ \_\_\_\_\_

TOTAL \$ 742.40

DATOS DE COMISIÓN

7.- OBJETIVO DE LA COMISIÓN:

ASISTIR A LA SADER (SENASICA), PARA VER LO RELACIONADO AL PRESUPUESTO QUE SE VA A ASIGNAR PARA EL COMBATE A LA BROCA Y ROYA DEL CAFÉ.

RECIBÍ

C. ERASTO CANO OLIVERA

DECLARO BAJO PROTESTA DECIR VERDAD QUE LOS DATOS CONTENIDOS EN ESTE FORMATOS SON LOS SOLICITADOS Y MANIFIESTO TENER CONOCIMIENTO DE LAS SANCIONES QUE SE APLICARÍAN EN CASO CONTRARIO.

ELABORO  
EL DIRECTOR DE ADMINISTRACIÓN Y  
FINANZAS DEL CONSEJO  
ESTATAL DEL CAFÉ

C.P. HERMILO CRUZ VÉLEZ

AUTORIZO  
COORDINADOR GENERAL DEL CONSEJO  
ESTATAL DEL CAFÉ

C. ERASTO CANO OLIVERA



CIRO ZICATL ROMERO

RFC: ZIRC720614MQ7

Tipo de Comprobante: I - Ingreso

Lugar de Expedición: 39090  
Régimen Fiscal: 621 - Incorporación Fiscal

Forma de pago: 01 - Efectivo  
Método de pago: PUE - Pago en una sola exhibición  
Moneda: MXN - Peso Mexicano

Folio: - 18544  
Fecha: 22/1/2020 09:46:07

Datos del cliente

Cliente: CONSEJO ESTATAL DEL CAFE  
R.F.C.: CEC960820I98  
Domicilio: AV, JUAN N, ALVAREZ SUR No. 62A, CENTRO, C.P. 40930, Atoyac de Álvarez, Guerrero, México  
Uso CFDI: G03 - Gastos en general

Cantidad	Unidad	Clave Unidad SAT	Clave Producto/Servicio	Concepto / Descripción	Valor Unitario	Descuentos	Impuestos	Importe
1.00	SERVICIO	E48 - Unidad de servicio	90101501 - Restaurantes	CONSUMO DE ALIMENTOS	140.00	0.00	002 - IVA - 22.40	140.00

Importe con letra: CIENTO SESENTA Y DOS PESOS 40/100 M.N.

Subtotal: 140.00  
Impuestos Traslados: 22.40  
Total: 162.40

CFDI Relacionado:  
Tipo Relación: -  
CFDI Relacionado:



Serie del Certificado del emisor: 00001000000402595568  
Folio fiscal: 9AF7A0F7-BD57-4A5E-9C70-282DC1593E25  
No. de Serie del Certificado del SAT: 00001000000404486074  
Fecha y hora de certificación: Enero 22 2020 - 09:46:14

Este documento es una representación impresa de un CFDI

Sello Digital del CFDI

EN0SSg3g2rzE+ZU7YUwVNX2BZRmprUsr8bimk5e64E7qu5y5fu/JIMRzj/SBC5i1iM5TKIBFTuhxI5LRncWKRxjiSouVqEdBKHms1v13GcRCncbUC4aD4Xa2MzrGU+lpNMdpXHHgKxqqs3fRYwwchsZCdIlg3jFcDQNrZhw/6UHnzuTQYmA5ImWd31mjGlcBI5z5NdVlBofNTuvbx+Xu7wnFazScdKXKb2COFQ6SY1w43q5S+QJLTg2Ih25jOIKRHciWzYXvZ6CEht6dzfE76P0mS8NFliraT949HIC2+4VzVZn6W/o66HMqly70GBrTRAVWvNk//XCFuFvIU2GNNg==

Sello del SAT

Mn+cN5FgnM9UR1v7ts8y7jKQvIDPDtffHCMxoU82ltuR+4kKEs+U5/KjtxD865v8FYfjOv2TgK425Ph1M3W7neW1Ylxqe8XUUYXgcAWaeyXyG1tRDgGV93+3bsJ+jj8UecdFEB/NUh4ooKN+d2gl7yzcaGvt/YPN+Z+cif3YHdmies41xywlxTIQStaroY1fuRNnVwIQwKKN9vtY6gEjgTrpbpuTykPDPabeEslnf1KVrwQj4yNBMJoSCUpV+YtctTN98A63fh4oTgKEHHTp06HFwx400XvA4tl0uy/C1BcT1kZtPi6pdvEHBzxrScDqj+O4p9K+OK9Lmj3Yq9/oiw==

Cadena original del complemento de certificación digital del SAT

[|1.1|9AF7A0F7-BD57-4A5E-9C70-282DC1593E25|2020-01-22T09:46:14|MAS0810247C0|EN0SSg3g2rzE+ZU7YUwVNX2BZRmprUsr8bimk5e64E7qu5y5fu/JIMRzj/SBC5i1iM5TKIBFTuhxI5LRncWKRxjiSouVqEdBKHms1v13GcRCncbUC4aD4Xa2MzrGU+lpNMdpXHHgKxqqs3fRYwwchsZCdIlg3jFcDQNrZhw/6UHnzuTQYmA5ImWd31mjGlcBI5z5NdVlBofNTuvbx+Xu7wnFazScdKXKb2COFQ6SY1w43q5S+QJLTg2Ih25jOIKRHciWzYXvZ6CEht6dzfE76P0mS8NFliraT949HIC2+4VzVZn6W/o66HMqly70GBrTRAVWvNk//XCFuFvIU2GNNg==|00001000000404486074|]

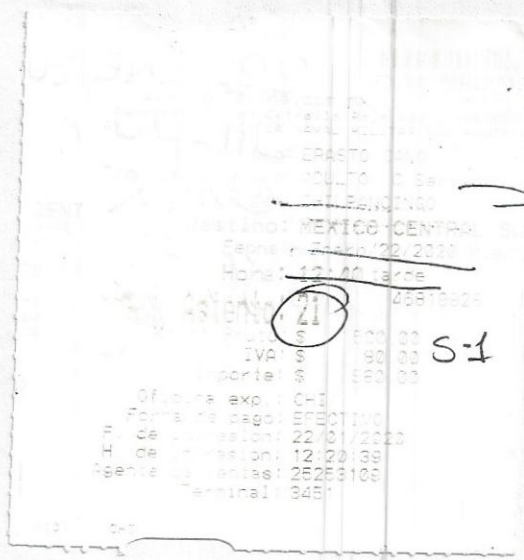

CHILPO - CDMX

\$ 580

**ELABORO**  
*[Signature]*

**C.P. HERMILO CRUZ VELEZ**  
**DIRECTOR DE ADMINISTRACION**  
**Y FINANZAS**

**AUTOORIZO**

**C. ERASTO CANO OLIVERA**  
**COORDINADOR GENERAL**

FECHA: 22 / ENE / 20

NUMERO DE FACTURA : TAP83915

ALIMENTOS: \_\_\_\_\_ PASAJES \$ 580 PEAJES: \_\_\_\_\_

HOSPEDAJE: \_\_\_\_\_ GASOLINA: \_\_\_\_\_ TOTAL \$ 580<sup>2</sup>

P00230 - Devengado - 580.00 - compra 62