



**GUERRERO**  
NOS NECESITA A TODOS



Secretaría  
**de Salud**



GOBIERNO DEL ESTADO DE  
**GUERRERO**  
2015 - 2021

# 393 TRANSMISIONES



**SEMÁFORO  
VERDE**

**RIESGO BAJO  
DE CONTAGIO  
COVID-19**

EVOLUCIÓN DIARIA  
**#servirSinLímites**

30 DE MAYO DE 2021



**RIESGO  
BAJO**

## PANORAMA NACIONAL (28-May-2021)

COVID-19, México: Tasa de incidencia de casos acumulados por Entidad Federativa de Residencia.

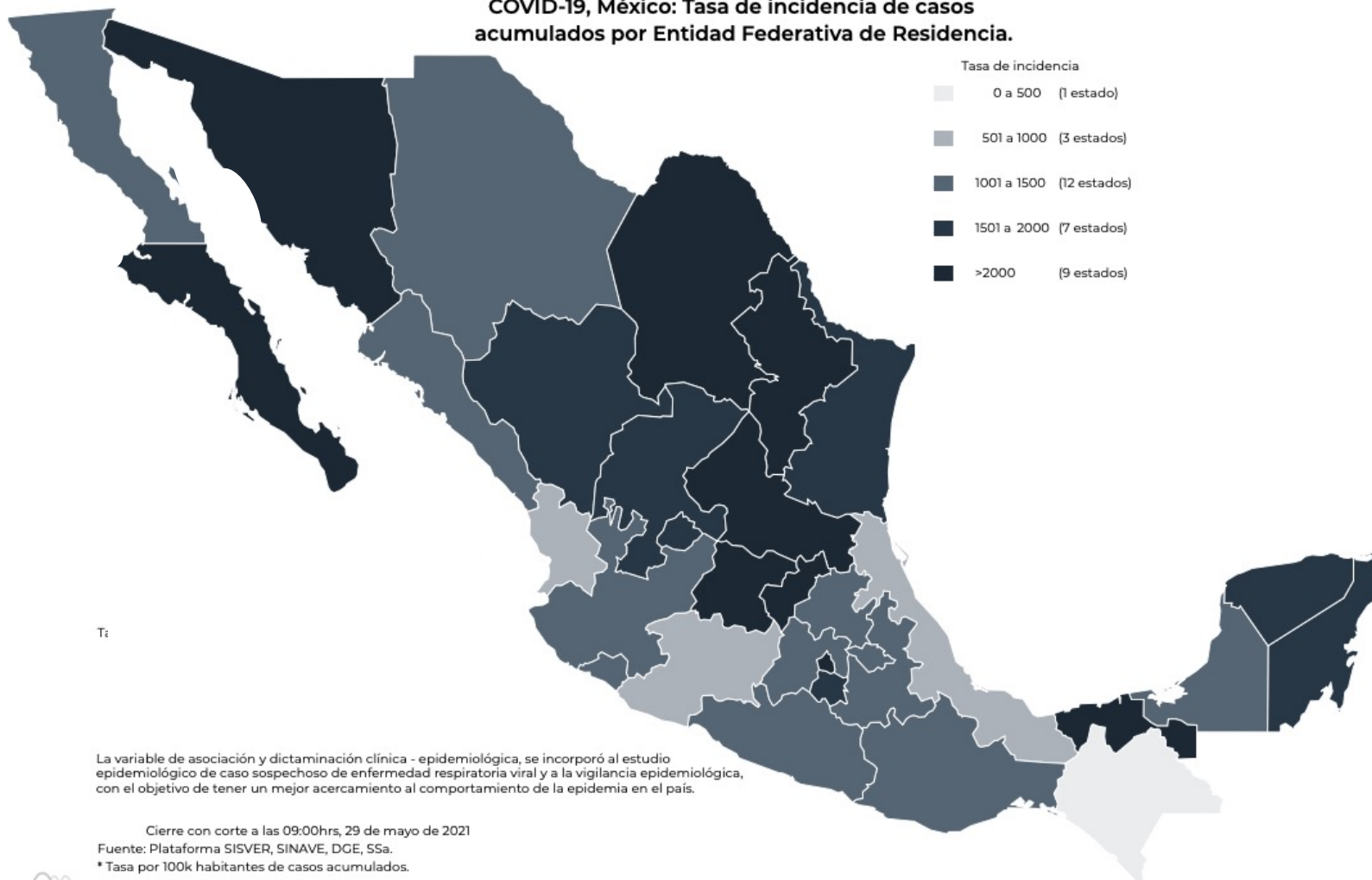

**2,411,503**  
Confirmados

**437,692**  
Sospechosos totales

**4,184,700**  
Negativos

**223,455**  
Defunciones

**7,033,895**  
Personas notificadas

**19,722**  
Activos

La variable de asociación y dictaminación clínica - epidemiológica, se incorporó al estudio epidemiológico de caso sospechoso de enfermedad respiratoria viral y a la vigilancia epidemiológica, con el objetivo de tener un mejor acercamiento al comportamiento de la epidemia en el país.

Cierre con corte a las 09:00hrs, 29 de mayo de 2021  
Fuente: Plataforma SISVER, SINAVE, DGE, SSA.  
\* Tasa por 100k habitantes de casos acumulados.



**GUERRERO**  
NOS NECESITA A TODOS



Secretaría  
**de Salud**



GOBIERNO DEL ESTADO DE  
**GUERRERO**  
2015 - 2021

## SEMÁFORO DE RIESGO EPIDÉMICO (Del 24 de mayo al 06 de junio de 2021)

**RIESGO  
BAJO**

**SE 22**



**0 estados**

**1 estados**

**15 estados**

**16 estados**



MÁXIMO



ALTO



MEDIO



BAJO



## PANORAMA ESTATAL (30-May-2021)

**RIESGO BAJO**

**41,138**

Total de casos CONFIRMADOS

**2,797**

Total de casos SOSPECHOSOS

**47,412**

Total de casos NEGATIVOS

**4,465**

Total de DEFUNCIONES

**91,347**

Total de estudios realizados

**31,800**

Total de Recuperados

**326**

Total de Casos activos

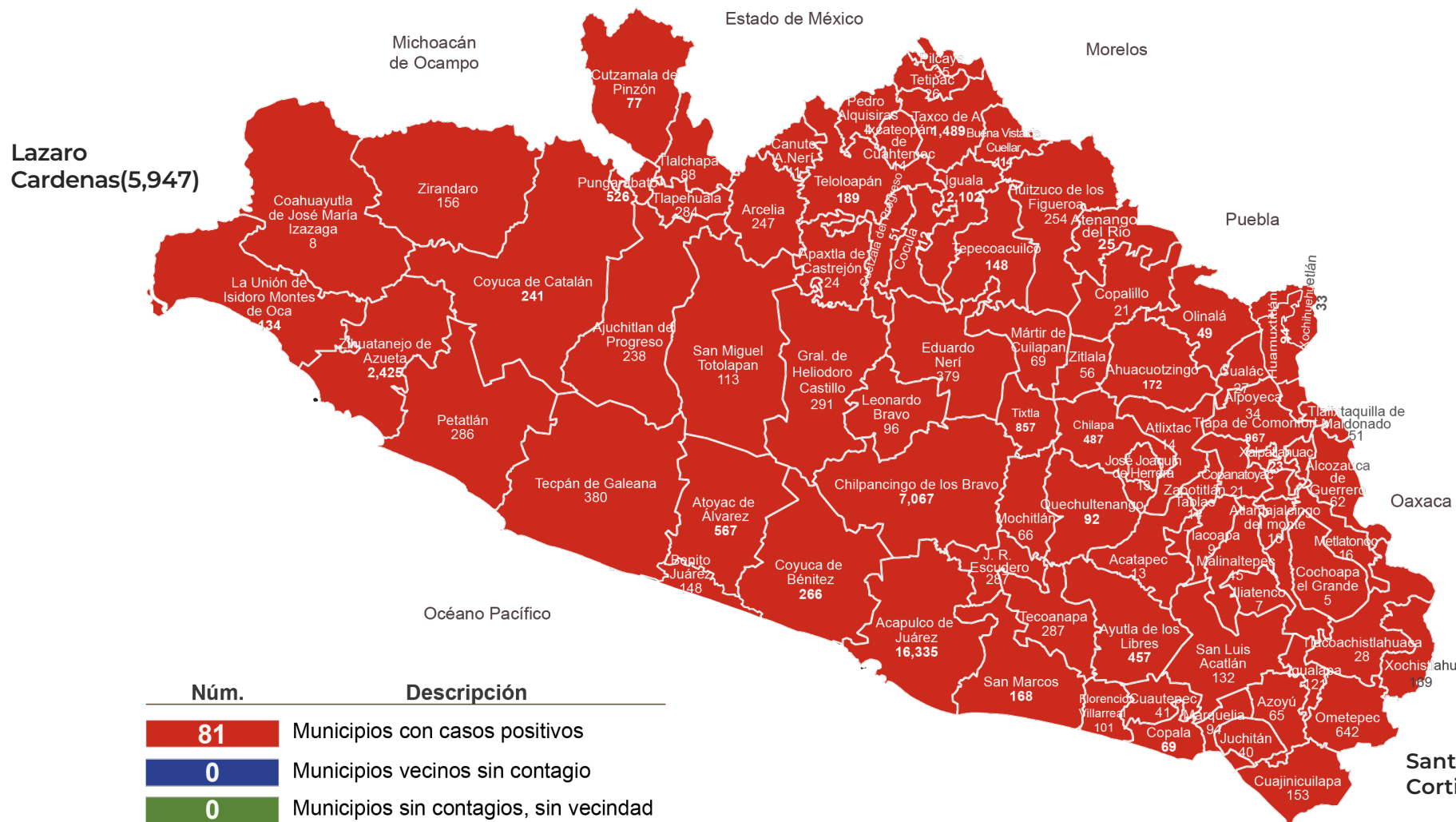

Lazaro Cardenas(5,947)

Michoacán de Ocampo

Estado de México

Morelos

Puebla

Oaxaca

Océano Pacífico

Mesones Hidalgo (7)

Santa María Cortijo (2)

Núm. Descripción

81

Municipios con casos positivos

0

Municipios vecinos sin contagio

0

Municipios sin contagios, sin vecindad



**GUERRERO**  
NOS NECESITA A TODOS



Secretaría  
**de Salud**



GOBIERNO DEL ESTADO DE  
**GUERRERO**  
2015 - 2021

**RIESGO  
BAJO**

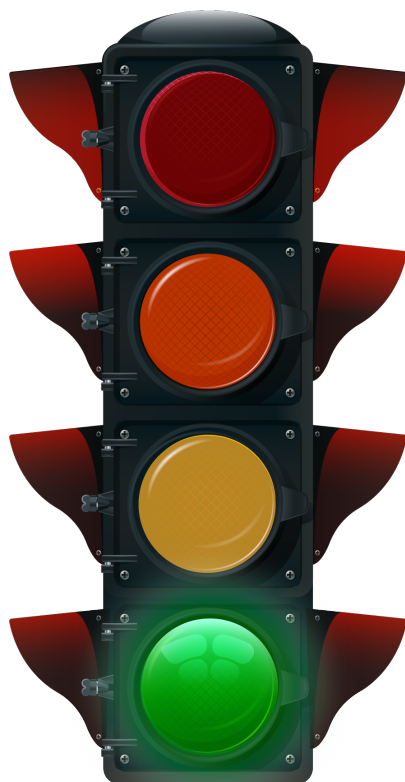

# DETECCIÓN DE CASOS NUEVOS



**RIESGO  
BAJO**

## REGISTRO DIARIO DE CASOS POSITIVOS (30-May-2021)

**N= 41,138**

Casos nuevos confirmados: **40**  
Incremento al día anterior : **0.09%**

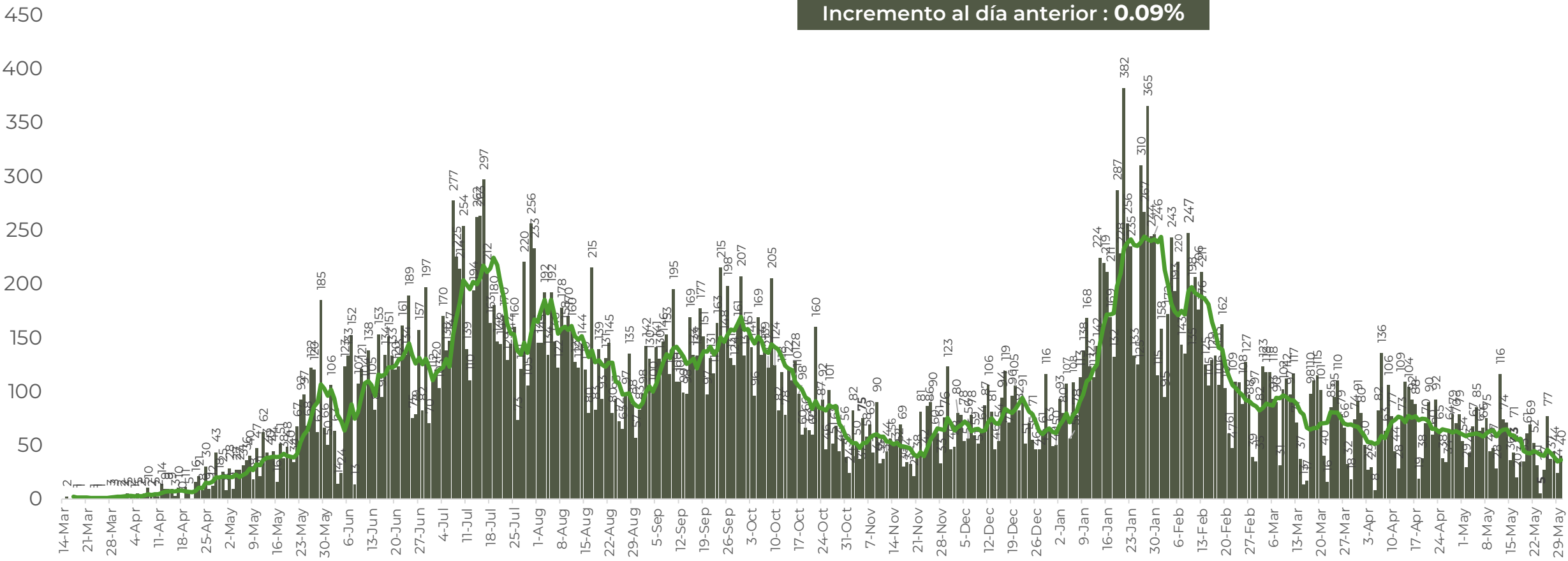

FUENTE: SINAVE/DGE/SS: Sistema de Vigilancia Epidemiológica de COVID-19 corte de las 08:00 hrs. al 30 de mayo del 2021.



**RIESGO  
BAJO**

## COMPORTAMIENTO ESTATAL DE REGISTRO DIARIO DE CASOS POSITIVOS (Del 23 de Noviembre al 30 de mayo 2021)

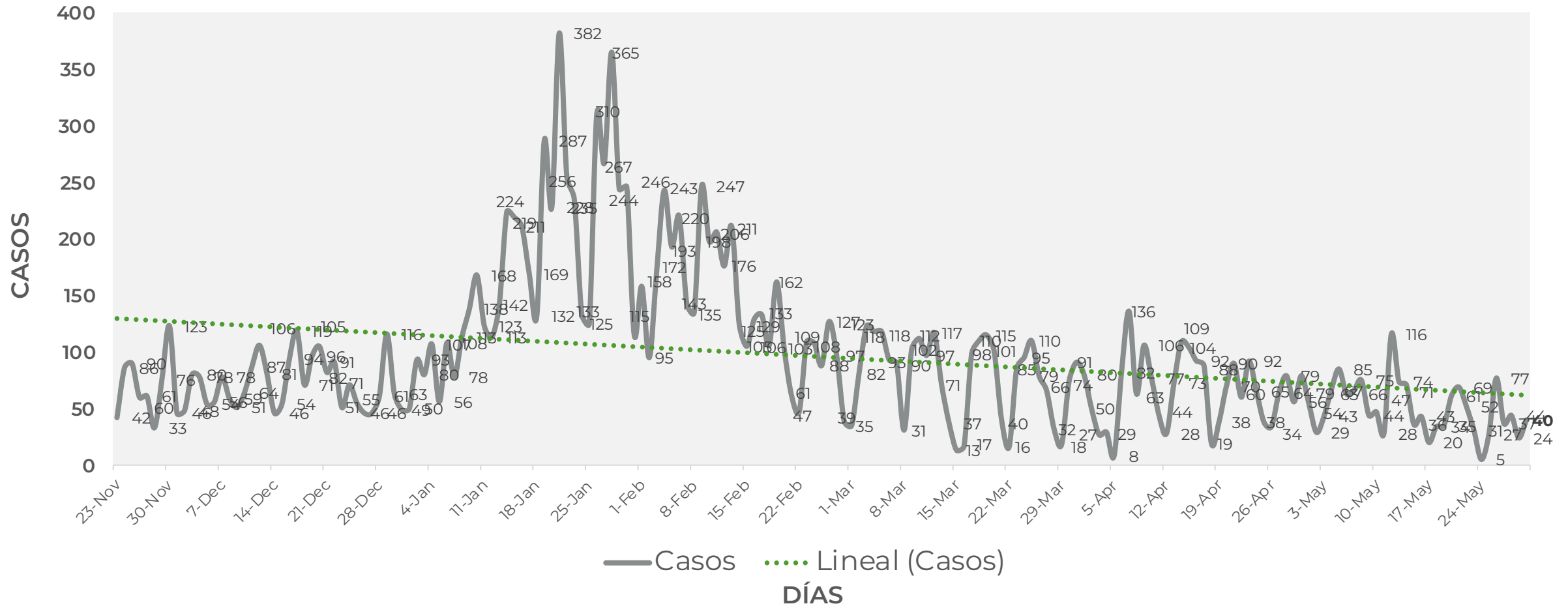



## TASA DE INCIDENCIA DE CASOS ACTIVOS (Del 16 al 29 de mayo 2021)

**RIESGO  
BAJO**

**N=326**

No. Prog.	MUNICIPIO	ACTIVOS	TASA DE INCIDENCIA
1	ACAPULCO DE JUÁREZ	149	17.7
2	CHILPANCINGO DE LOS BRAVO	56	19.7
3	TECOANAPA	24	50.4
4	ZIHUATANEJO DE AZUETA	15	11.5
5	MARTIR DE CUILAPAN	14	72.5
6	FLORENCIO VILLARREAL	6	27.9
7	SAN LUIS ACATLÁN	6	13.3
8	TIXTLA DE GUERRERO	6	13.5
9	TLAPA DE COMONFORT	6	6.4
10	GENERAL HELIODORO CASTILLO	5	13.2

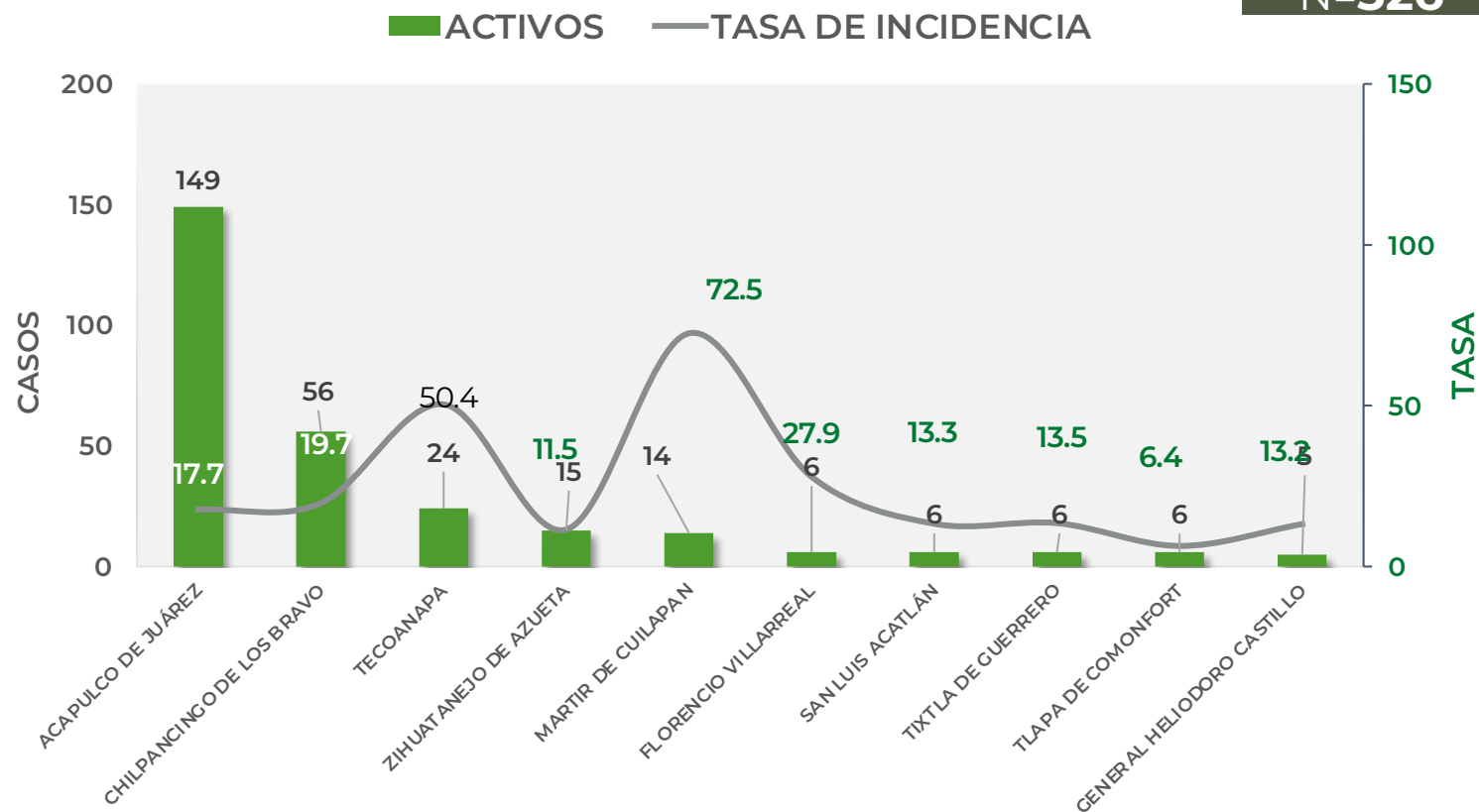

TASA DE INCIDENCIA= CASOS x 100,000 / POBLACION\*

\*Población: Inegi 2019(POBLACIÓN UTILIZADA POR EL NIVEL FEDERAL )





**GUERRERO**  
NOS NECESITA A TODOS



Secretaría  
**de Salud**



GOBIERNO DEL ESTADO DE  
**GUERRERO**  
2015 - 2021

**RIESGO  
BAJO**

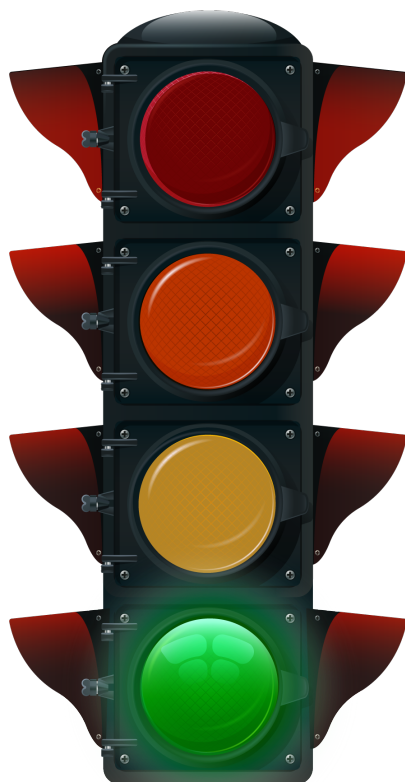

# TENDENCIA DE HOSPITALIZACIÓN



**GUERRERO**  
NOS NECESITA A TODOS



Secretaría  
**de Salud**



GOBIERNO DEL ESTADO DE  
**GUERRERO**  
2015 - 2021

## ESTADO DE SALUD DE PACIENTES HOSPITALIZADOS TIEMPO REAL (Día a Día)

**RIESGO  
BAJO**

ESTATUS	TOTAL
HOSPITALIZADO ESTABLE	5
HOSPITALIZADO GRAVE	49
HOSPITALIZADO CRÍTICO (INTUBADO)	19
<b>TOTAL</b>	<b>73</b>

Corte: 30 de mayo de 2021



**RIESGO  
BAJO**

## TENDENCIA DE HOSPITALIZADOS COVID-19

**N = 73**

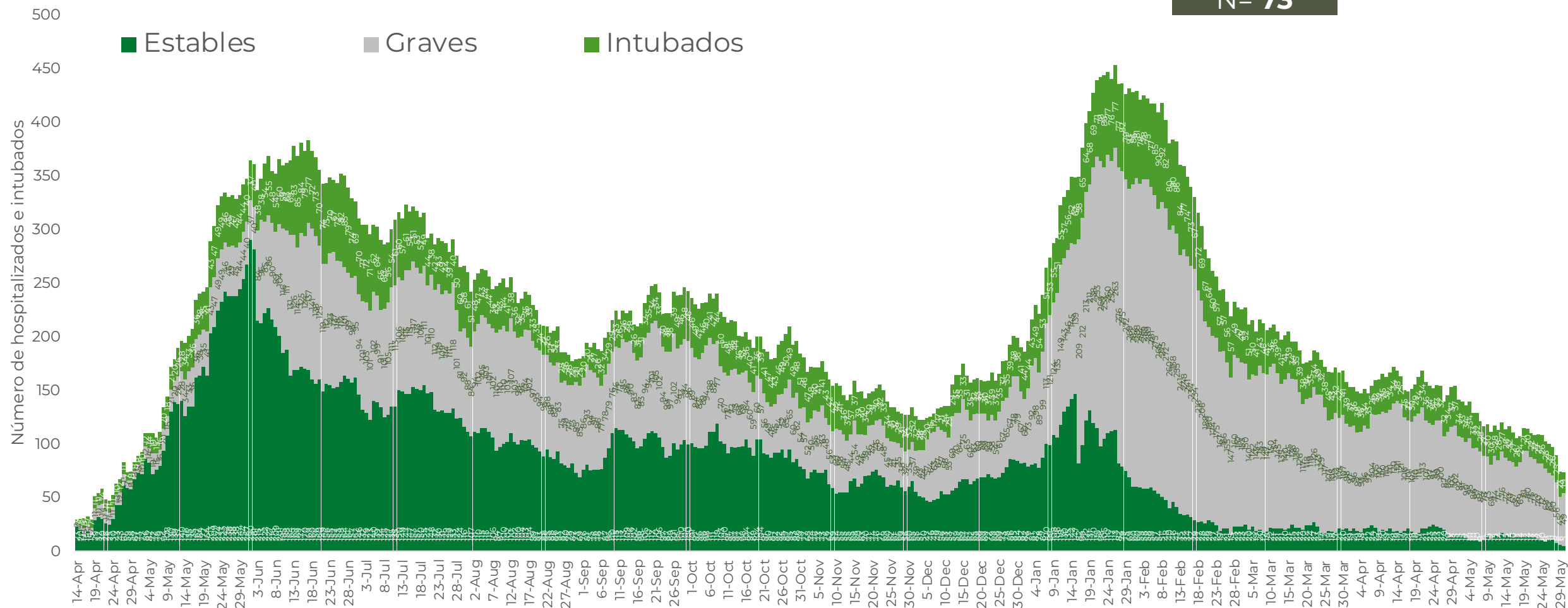



**GUERRERO**  
NOS NECESITA A TODOS



Secretaría  
**de Salud**



GOBIERNO DEL ESTADO DE  
**GUERRERO**  
2015 - 2021

**RIESGO  
BAJO**

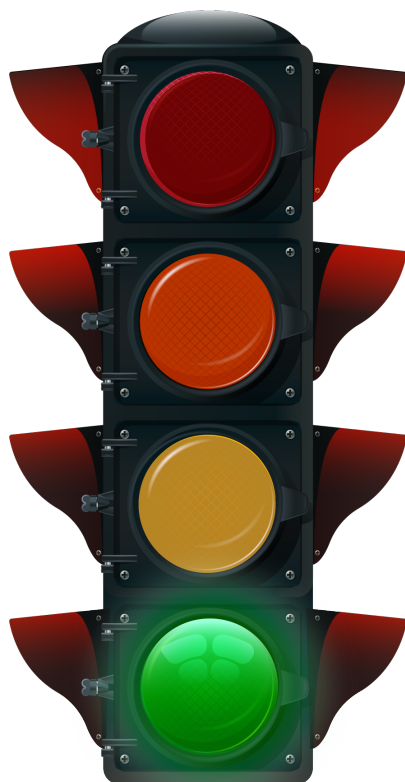

# TENDENCIA DE DEFUNCIONES



**RIESGO  
BAJO**

## COMPARATIVO DE LAS DEFUNCIONES POR MES

NÚMEROS ABSOLUTOS VS PORCENTAJE DEL DÍA A DÍA (Corte: 29-May-2021)

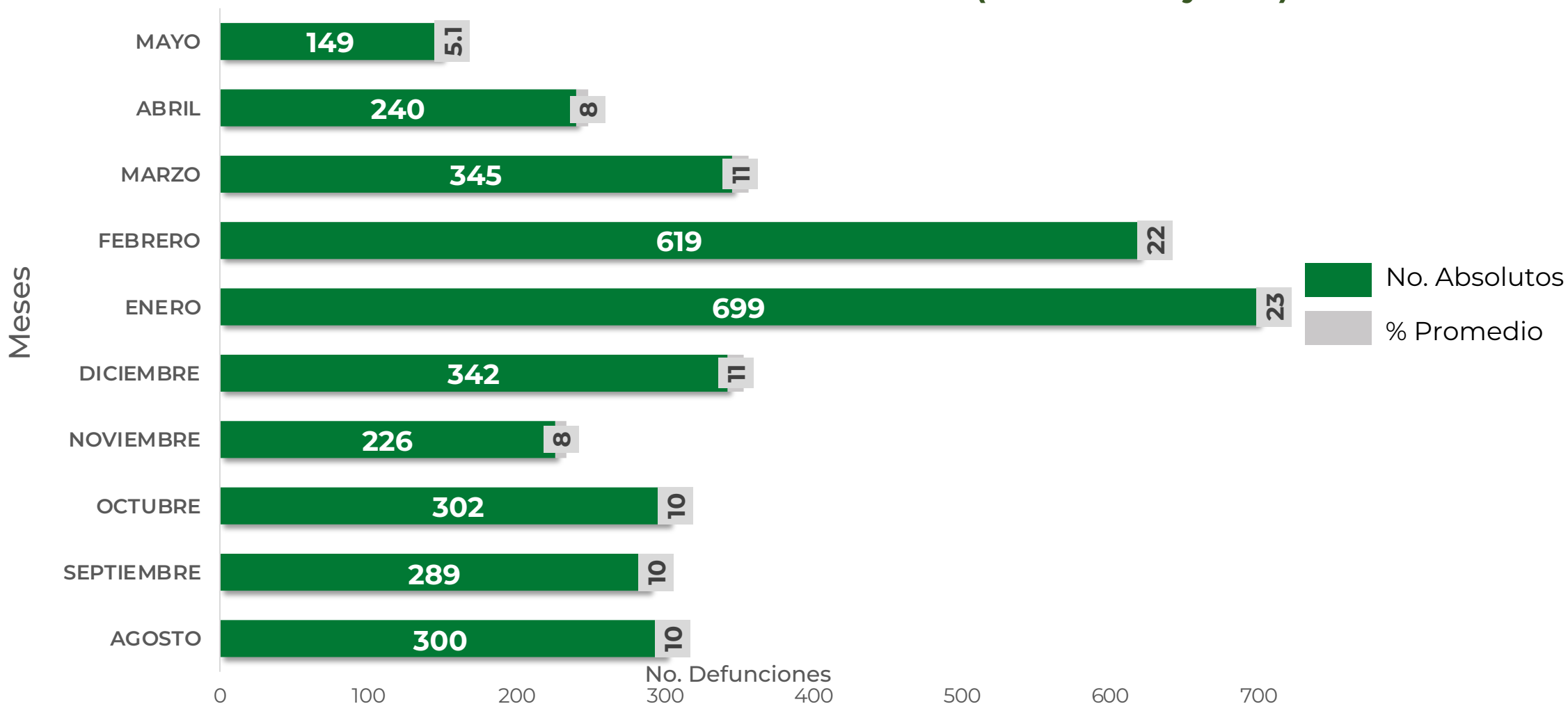



**GUERRERO**  
NOS NECESITA A TODOS



Secretaría  
**de Salud**



GOBIERNO DEL ESTADO DE  
**GUERRERO**  
2015 - 2021

**RIESGO  
BAJO**

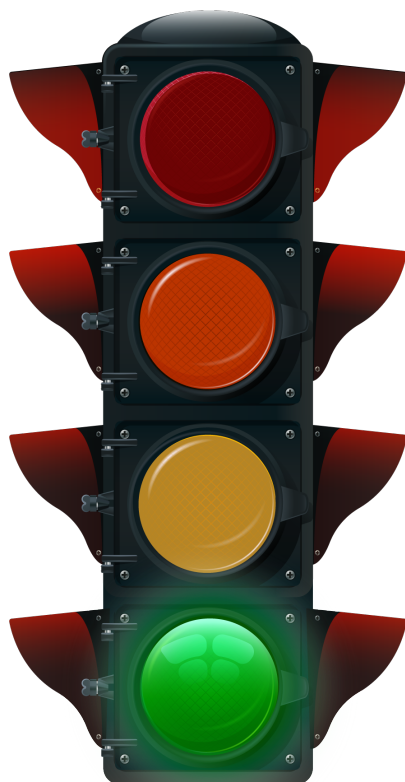

# **PORCENTAJE DE OCUPACIÓN HOSPITALARIA**



## CONCENTRADO SECTORIAL, DISPONIBILIDAD DE CAMAS (30-May-2021)

**RIESGO  
BAJO**

Corte (30-May-2021)	DESCRIPCIÓN	TOTAL SECTORIAL		
		NÚMERO	OCUPACIÓN	% DE OCUPACIÓN
	CAMAS COVID	604	<b>73</b> (-1)	12%
	CAMAS NO COVID	967	<b>619</b> (-16)	64%
	<b>TOTAL</b>	1,571	<b>692</b>	44%

Corte (29-May--2021)	DESCRIPCIÓN	TOTAL SECTORIAL		
		NÚMERO	OCUPACIÓN	% DE OCUPACIÓN
	CAMAS COVID	604	<b>74</b>	12%
	CAMAS NO COVID	967	<b>635</b>	66%
	<b>TOTAL</b>	1,571	<b>709</b>	45%