



GUERRERO
NOS NECESITA A TODOS



Secretaría
de Salud



GOBIERNO DEL ESTADO DE
GUERRERO
2015 - 2021



**SEMÁFORO
VERDE**

**RIESGO BAJO
DE CONTAGIO
COVID-19**

EVOLUCIÓN DIARIA
#servirSinLímites

30 DE JUNIO DE 2021



**RIESGO
BAJO**

PANORAMA NACIONAL (29-Jun-2021)

COVID-19, México: Tasa de incidencia de casos acumulados por Entidad Federativa de Residencia.



2,513,164

Confirmados

441,123

Sospechosos totales

4,529,492

Negativos

232,803

Defunciones

7,483,779

Personas notificadas

30,575

Activos

La variable de asociación y dictaminación clínica - epidemiológica, se incorporó al estudio epidemiológico de caso sospechoso de enfermedad respiratoria viral y a la vigilancia epidemiológica, con el objetivo de tener un mejor acercamiento al comportamiento de la epidemia en el país.

Cierre con corte a las 09:00hrs, 29 de junio de 2021

Fuente: Plataforma SISVER, SINAVE, DGE, SSA.

* Tasa por 100k habitantes de casos acumulados.



GUERRERO
NOS NECESITA A TODOS



Secretaría
de Salud



GOBIERNO DEL ESTADO DE
GUERRERO
2015 - 2021

SEMÁFORO DE RIESGO EPIDÉMICO
(Del 21 de junio al 04 de julio de 2021)

**RIESGO
BAJO**

SE 26



0 estados

5 estados

8 estados

19 estados



MÁXIMO



ALTO



MEDIO



BAJO



GUERRERO
NOS NECESITA A TODOS



Secretaría
de Salud



GOBIERNO DEL ESTADO DE
GUERRERO
2015 - 2021

**RIESGO
BAJO**

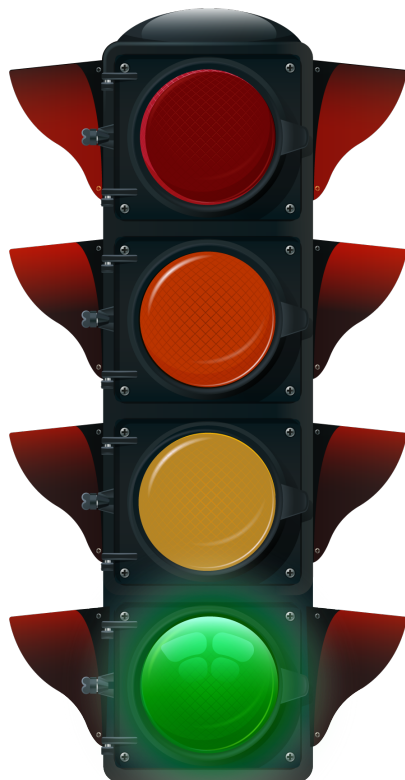

DETECCIÓN DE CASOS NUEVOS



**RIESGO
BAJO**

REGISTRO DIARIO DE CASOS POSITIVOS (30-Jun-2021)

N= 41,919

Casos nuevos confirmados: **64**
Incremento al día anterior : **0.15%**

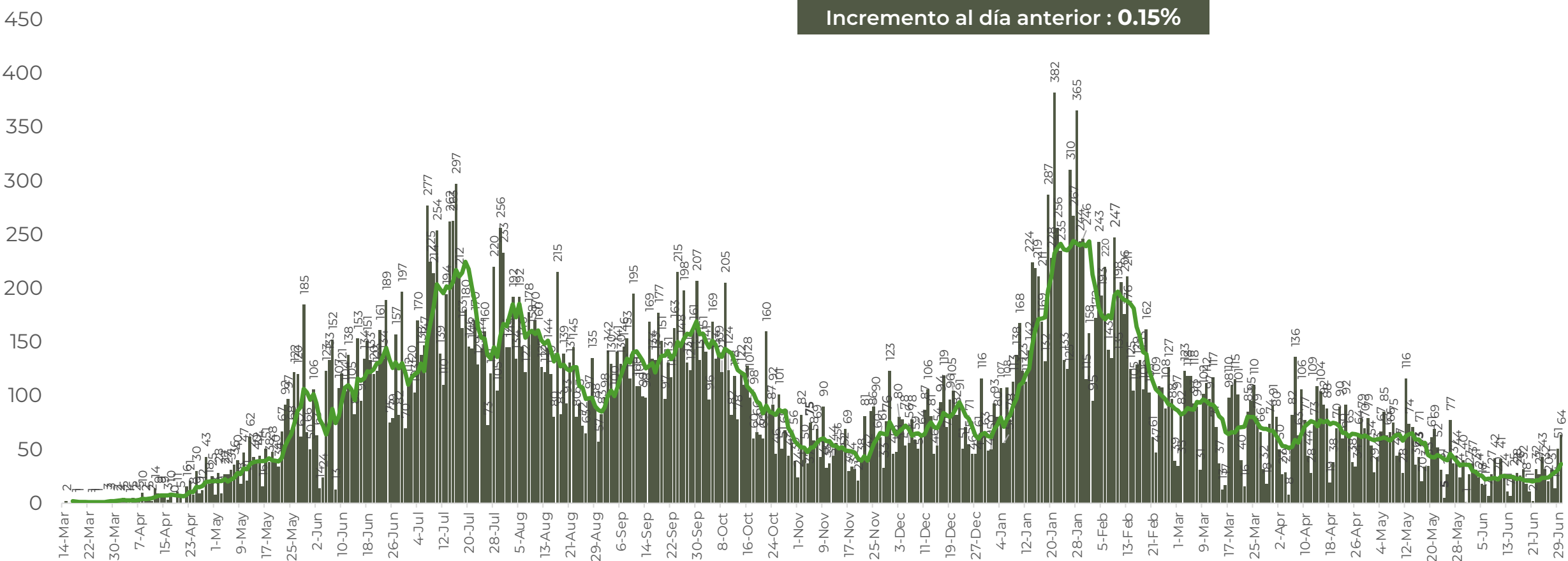

FUENTE: SINAVE/DGE/SS: Sistema de Vigilancia Epidemiológica de COVID-19 corte de las 08:00 hrs. al 30 de junio del 2021.



COMPORTAMIENTO ESTATAL DE REGISTRO DIARIO DE CASOS POSITIVOS (Del 23 de Noviembre al 30 de junio 2021)

**RIESGO
BAJO**

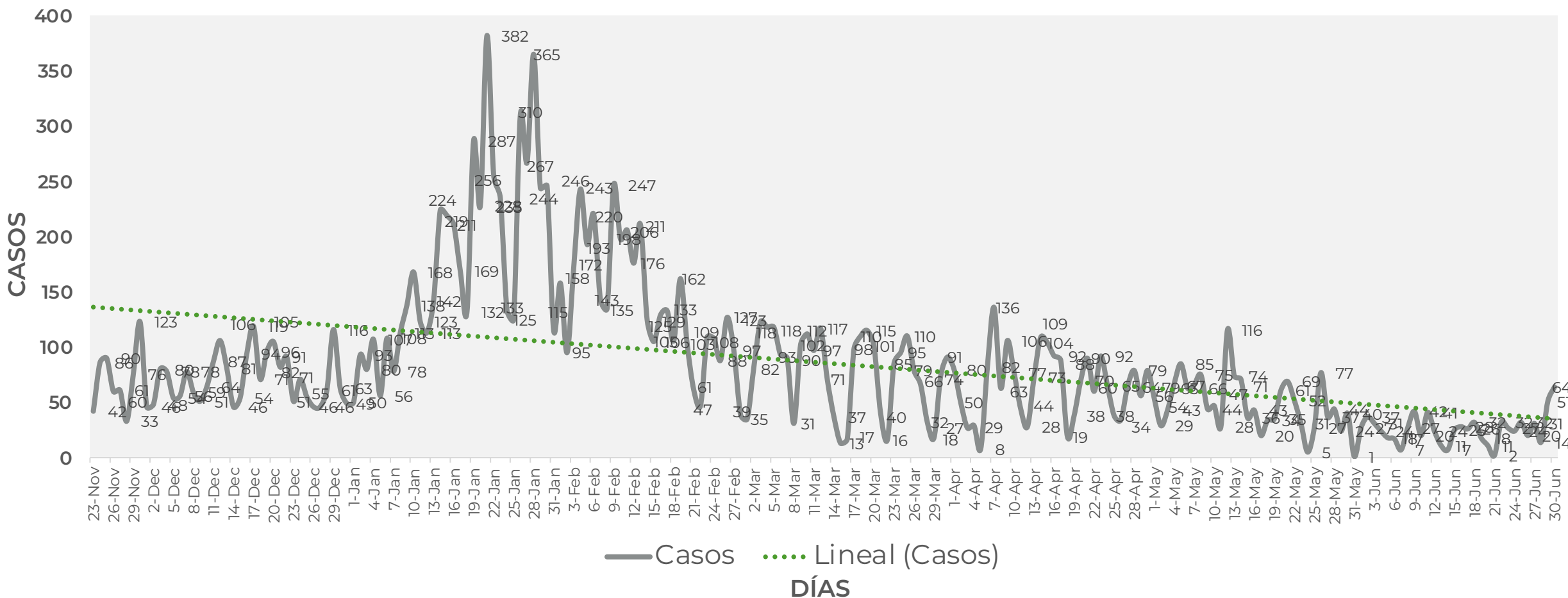



TASA DE INCIDENCIA DE CASOS ACTIVOS (Del 16 al 29 de junio 2021)

**RIESGO
BAJO**

N=296

■ ACTIVOS — TASA DE INCIDENCIA

No. Prog.	MUNICIPIO	ACTIVOS	TASA DE INCIDENCIA
1	ACAPULCO DE JUÁREZ	185	22
2	CHILPANCINGO DE LOS BRAVO	46	16.2
3	AYUTLA DE LOS LIBRES	12	17.1
4	TECOANAPA	10	21
5	ZIHUATANEJO DE AZUETA	8	6.1
6	ATOYAC DE ÁLVAREZ	4	6.4
7	PETATLÁN	4	8.8
8	ARCELIA	3	9.2
9	JUAN R. ESCUDERO	3	11.7
10	SAN MARCOS	3	5.9

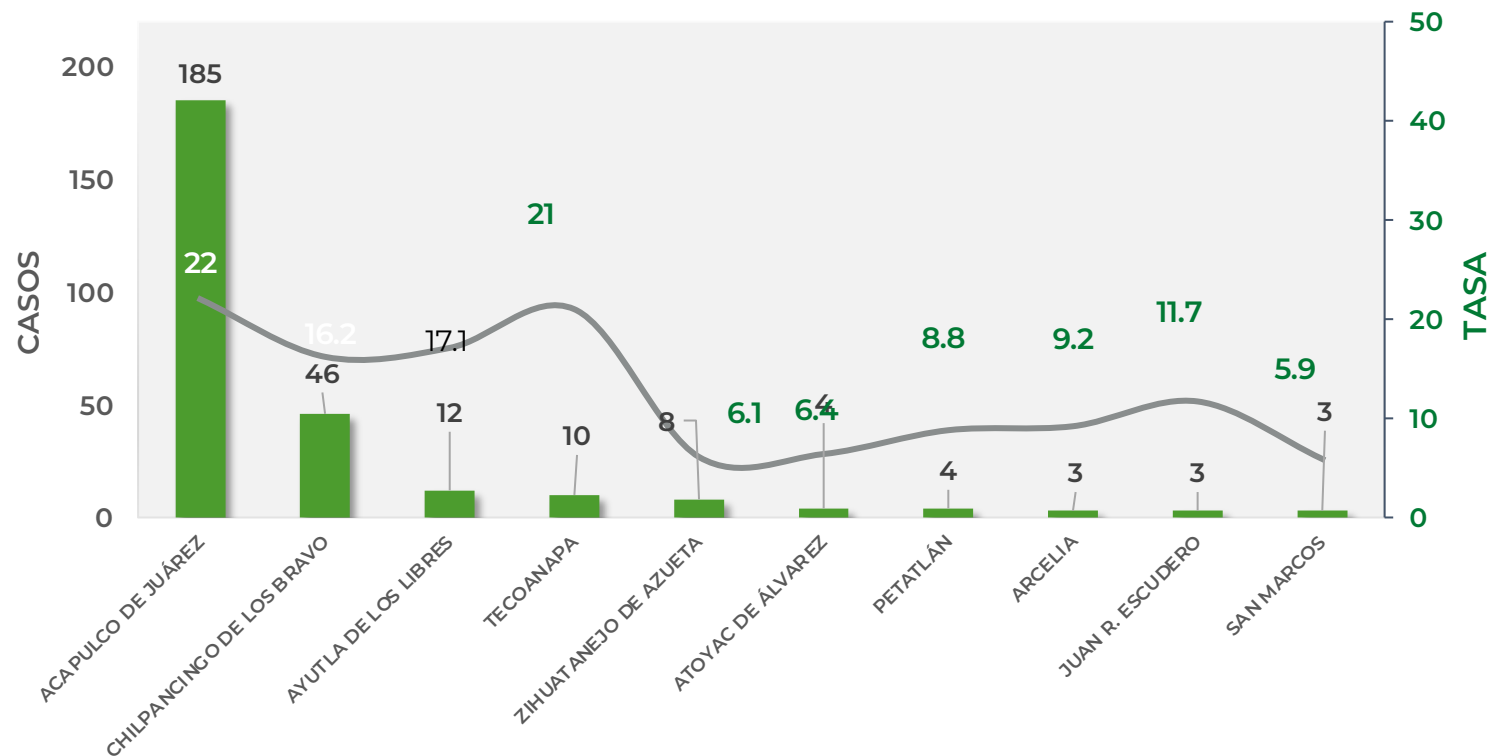

TASA DE INCIDENCIA= CASOS x 100,000 / POBLACION*

*Población: Inegi 2019(POBLACIÓN UTILIZADA POR EL NIVEL FEDERAL)



GUERRERO
NOS NECESITA A TODOS



Secretaría
de Salud



GOBIERNO DEL ESTADO DE
GUERRERO
2015 - 2021

**RIESGO
BAJO**

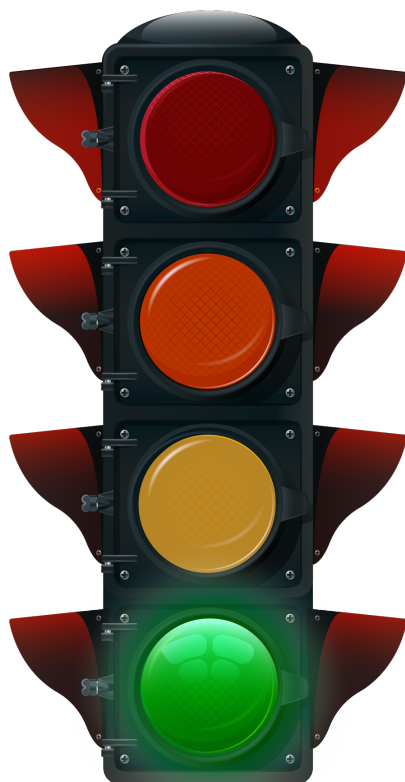

TENDENCIA DE HOSPITALIZACIÓN



GUERRERO
NOS NECESITA A TODOS



Secretaría
de Salud



GOBIERNO DEL ESTADO DE
GUERRERO
2015 - 2021

ESTADO DE SALUD DE PACIENTES HOSPITALIZADOS TIEMPO REAL (Día a Día)

**RIESGO
BAJO**

ESTATUS	TOTAL
HOSPITALIZADO ESTABLE	0
HOSPITALIZADO GRAVE	42
HOSPITALIZADO CRÍTICO (INTUBADO)	9
TOTAL	51

Corte: **30 de junio de 2021**



**RIESGO
BAJO**

TENDENCIA DE HOSPITALIZADOS COVID-19

N = 51

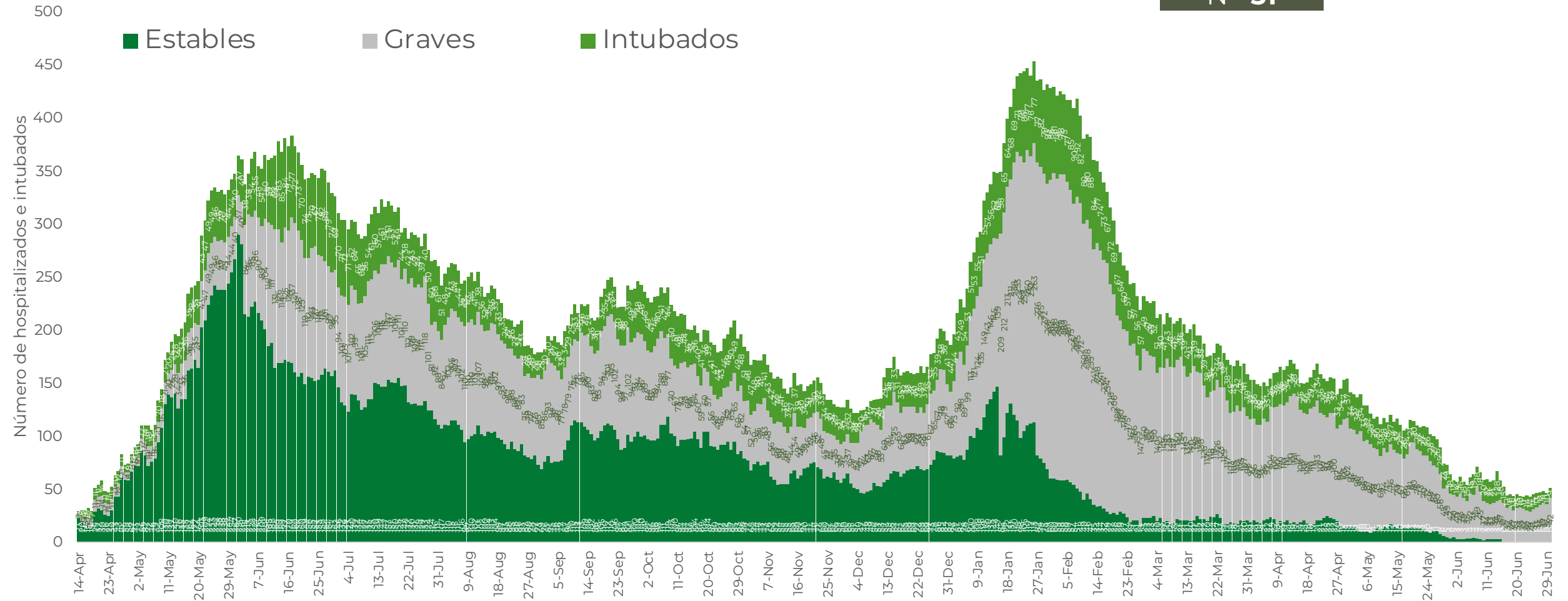



GUERRERO
NOS NECESITA A TODOS



Secretaría
de Salud



GOBIERNO DEL ESTADO DE
GUERRERO
2015 - 2021

**RIESGO
BAJO**

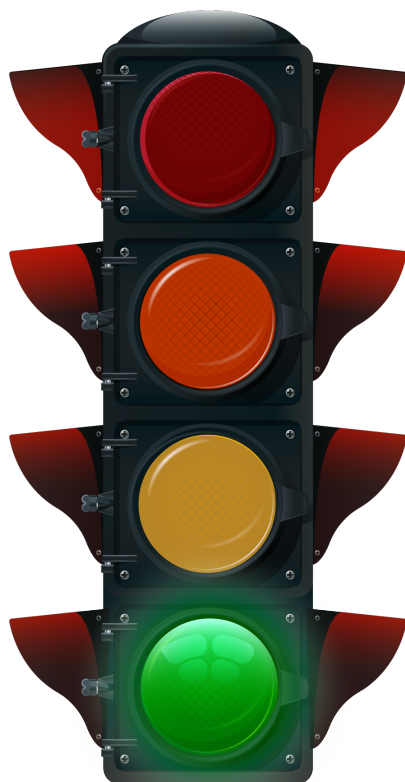

TENDENCIA DE DEFUNCIONES



**RIESGO
BAJO**

COMPARATIVO DE LAS DEFUNCIONES POR MES

NÚMEROS ABSOLUTOS VS PORCENTAJE DEL DÍA A DÍA (Corte: 29-Jun-2021)

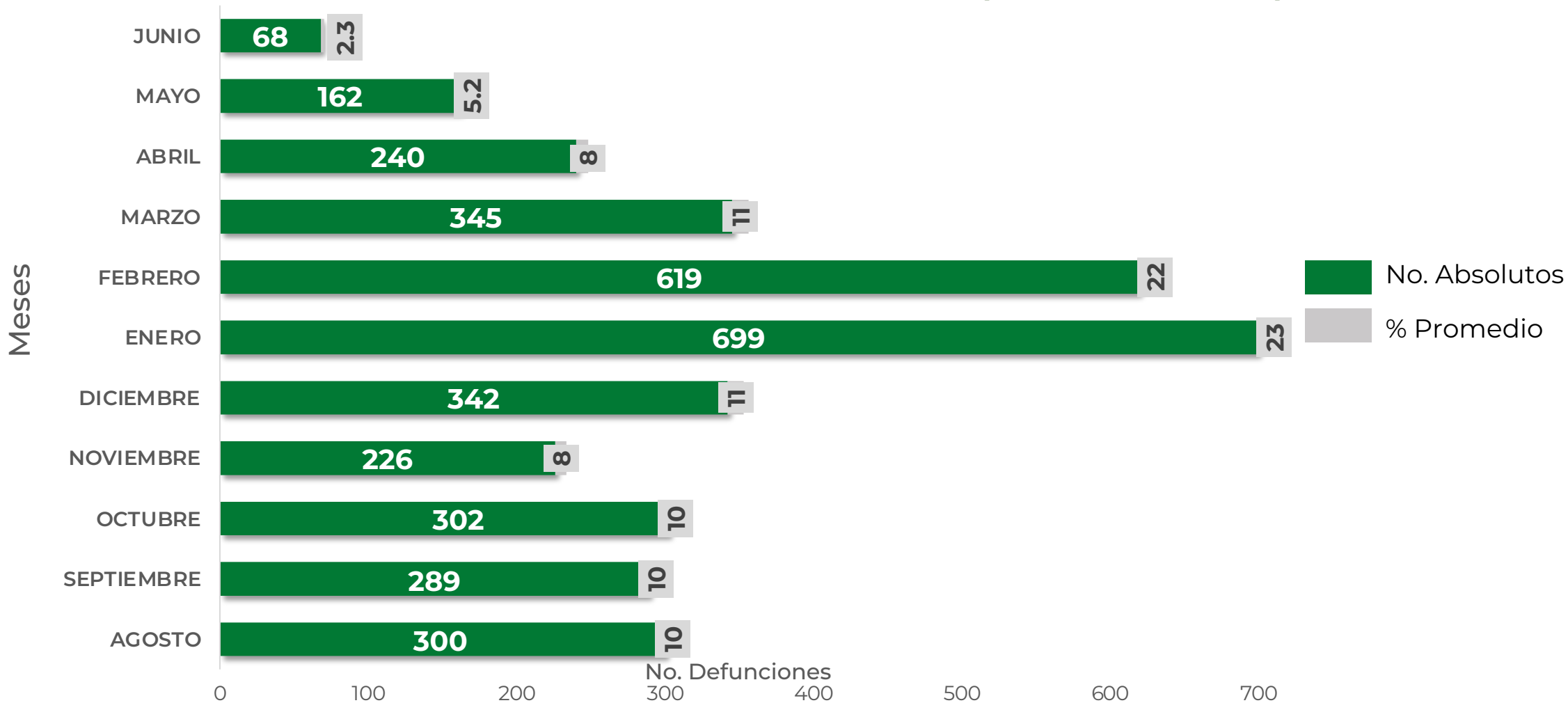

FUENTE: SINAVE/DGE/SS: Sistema de Vigilancia Epidemiológica de COVID-19 corte de las 20:00 hrs. 29 de Junio de 2021.



GUERRERO
NOS NECESITA A TODOS



Secretaría
de Salud



GOBIERNO DEL ESTADO DE
GUERRERO
2015 - 2021

**RIESGO
BAJO**

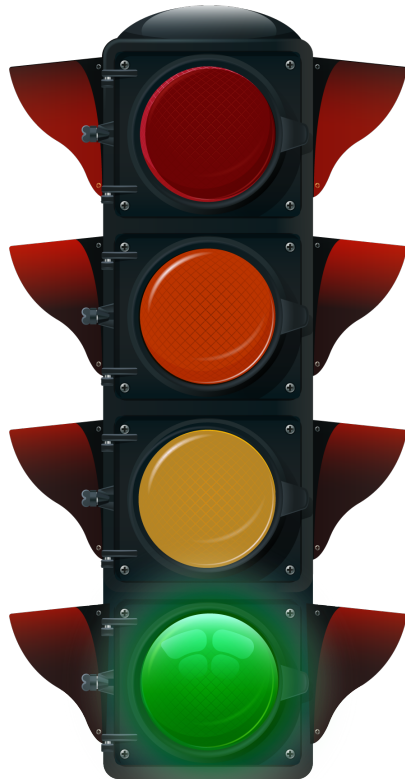

PORCENTAJE DE OCUPACIÓN HOSPITALARIA



CONCENTRADO SECTORIAL, DISPONIBILIDAD DE CAMAS (30-Jun-2021)

**RIESGO
BAJO**

Corte (30-Jun-2021)	DESCRIPCIÓN	TOTAL SECTORIAL		
		NÚMERO	OCUPACIÓN	% DE OCUPACIÓN
	CAMAS COVID	583	51 (+5)	9%
	CAMAS NO COVID	973	683 (+37)	70%
	TOTAL	1,556	734	47%

Corte (29-Jun-2021)	DESCRIPCIÓN	TOTAL SECTORIAL		
		NÚMERO	OCUPACIÓN	% DE OCUPACIÓN
	CAMAS COVID	583	46	8%
	CAMAS NO COVID	973	646	66%
	TOTAL	1,556	692	44%



GUERRERO
NOS NECESITA A TODOS



Secretaría
de Salud



GOBIERNO DEL ESTADO DE
GUERRERO
2015 - 2021

SITUACIÓN DE HOSPITALIZACIÓN, CAMAS GENERALES Y CAMAS CON VENTILADOR MECÁNICO (29-Jun-2021)

RIESGO BAJO

5/4/2020
5/10/2020
5/16/2020
5/22/2020
5/28/2020
6/3/2020
6/9/2020
6/15/2020
6/21/2020
6/27/2020
7/3/2020
7/9/2020
7/15/2020
7/21/2020
7/27/2020
8/2/2020
8/8/2020
8/14/2020
8/20/20...
8/26/20...
9/1/2020
9/7/2020
9/13/2020
9/19/2020
9/25/2020
10/1/2020
10/7/2020
10/13/20...
10/19/20...
10/25/20...
10/31/20...
11/6/2020
11/12/2020
11/18/2020
11/24/20...
11/30/20...
12/6/2020
12/12/20...
12/18/20...
12/24/20...
12/30/20...
1/5/2021
1/11/2021
1/17/2021
1/23/2021
1/29/2021
2/4/2021
2/10/2021
2/16/2021
2/22/2021
2/28/2021
3/6/2021
3/12/2021
3/18/2021
3/24/2021
3/30/2021
4/5/2021
4/11/2021
4/17/2021
4/23/2021
4/29/2021
5/5/2021
5/11/2021
5/17/2021
5/23/2021
5/29/2021
6/4/2021
6/10/2021
6/16/2021
6/22/2021
6/28/2021

Total de personas hospitalizadas

Ocupación - camas generales

▲
+1 pp

18%

Ocupación - camas con ventilador

▲
+1 pp

15%

Guerrero

Camas generales

9%

Camas con ventilador

5%