



**GUERRERO**  
NOS NECESITA A TODOS



Secretaría  
**de Salud**



GOBIERNO DEL ESTADO DE  
**GUERRERO**  
2015 - 2021

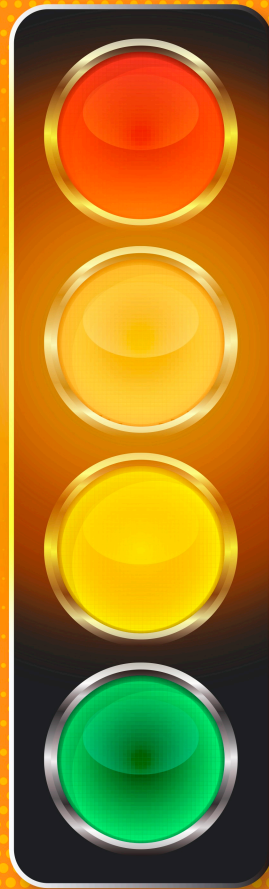

S E M Á F O R O

**NARANJA**

**RIESGO ALTO**

**DE CONTAGIO**

**COVID-19**

**EVOLUCIÓN DIARIA**

**30 de julio de 2021**



**GUERRERO**  
NOS NECESITA A TODOS



Secretaría  
**de Salud**



GOBIERNO DEL ESTADO DE  
**GUERRERO**  
2015 - 2021

## PANORAMA NACIONAL (29-Jul-2021)

**RIESGO  
ALTO**



**2,810,097**

**Confirmados**

**467,648**

**Sospechosos totales**

**5,091,719**

**Negativos**

**239,997**

**Defunciones**

**8,369,464**

**Personas notificadas**

**115,095**

**Activos**



**GUERRERO**  
NOS NECESITA A TODOS



Secretaría  
**de Salud**



GOBIERNO DEL ESTADO DE  
**GUERRERO**  
2015 - 2021

**SEMÁFORO DE RIESGO EPIDEMICO**  
(Del 26 de julio al 08 de agosto de 2021)

**RIESGO  
ALTO**

**SE 30**



**1 estados**

**13 estados**

**15 estados**

**3 estados**



**MÁXIMO**



**ALTO**



**MEDIO**



**BAJO**





**GUERRERO**  
NOS NECESITA A TODOS



Secretaría  
**de Salud**



GOBIERNO DEL ESTADO DE  
**GUERRERO**  
2015 - 2021

**RIESGO  
ALTO**

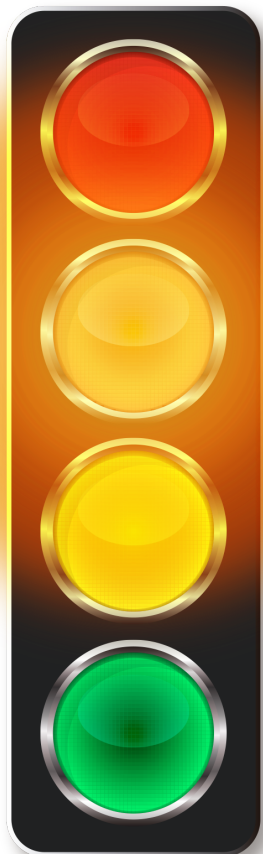

# **DETECCIÓN DE CASOS NUEVOS**



**GUERRERO**  
NOS NECESITA A TODOS



Secretaría  
**de Salud**



GOBIERNO DEL ESTADO DE  
**GUERRERO**  
2015 - 2021

**RIESGO  
ALTO**

## REGISTRO DIARIO DE CASOS POSITIVOS (30-Jul-2021)

**N= 50,918**

Casos nuevos confirmados: **655**  
Incremento al día anterior : **1.3%**

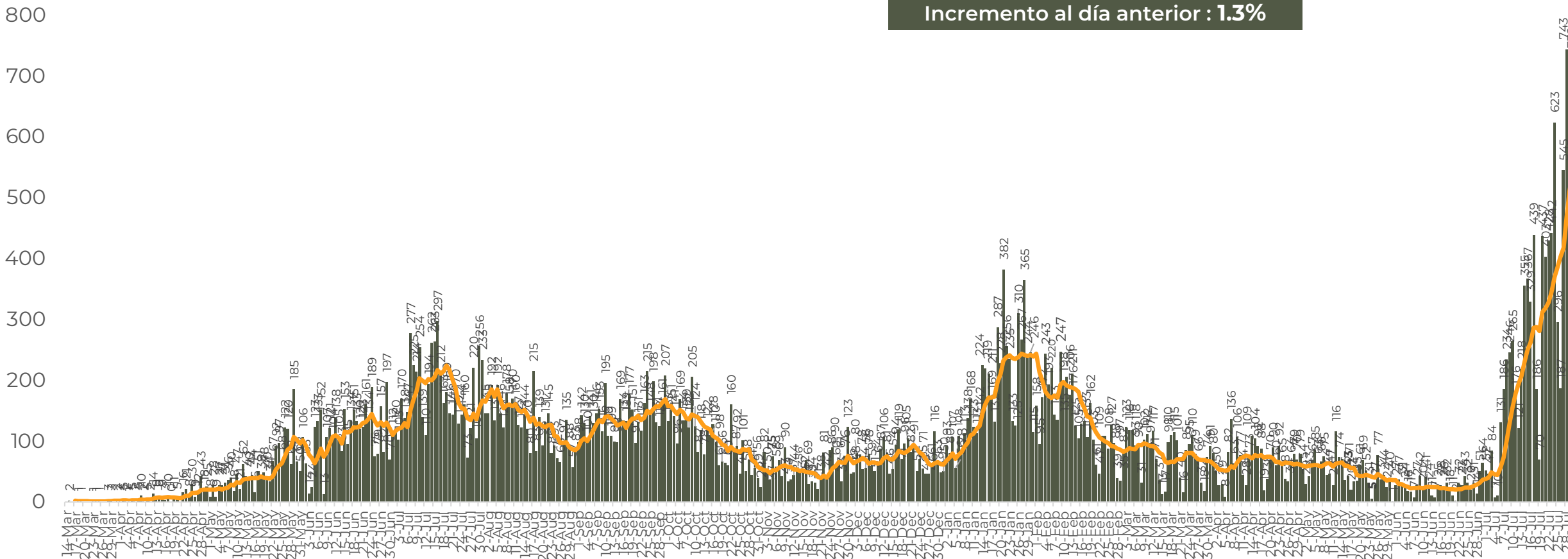

FUENTE: SINAVE/DGE/SS: Sistema de Vigilancia Epidemiológica de COVID-19 corte de las 08:00 hrs. al 30 de julio del 2021.



**GUERRERO**  
NOS NECESITA A TODOS



Secretaría  
**de Salud**



GOBIERNO DEL ESTADO DE  
**GUERRERO**  
2015 - 2021

# COMPORTAMIENTO ESTATAL DE REGISTRO DIARIO DE CASOS POSITIVOS (Del 23 de Noviembre al 30 de julio 2021)

**RIESGO ALTO**

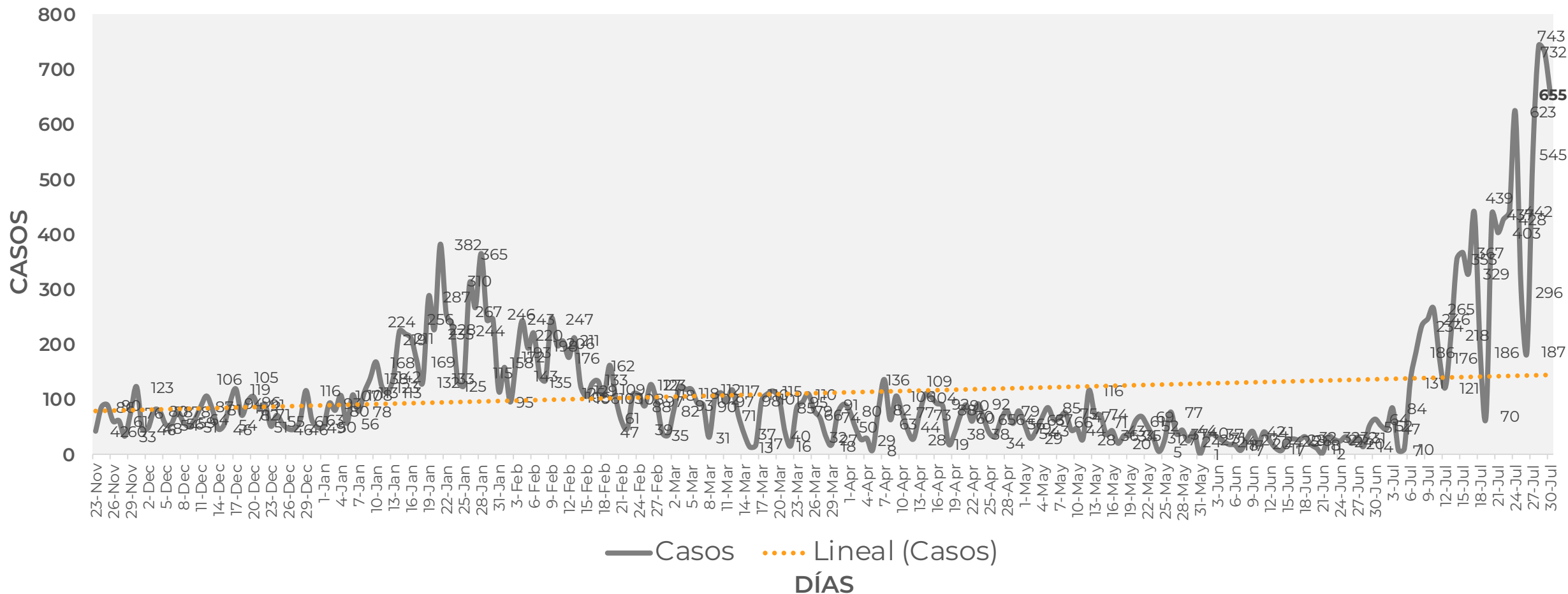



## TASA DE INCIDENCIA DE CASOS ACTIVOS (Del 16 al 29 de julio 2021)

**RIESGO  
ALTO**

**N=4,086**

No. Prog.	MUNICIPIO	ACTIVOS	TASA DE INCIDENCIA
1	ACAPULCO DE JUÁREZ	1252	440.3
2	CHILPANCINGO DE LOS BRAVO	786	93.5
3	TECOANAPA	498	380.7
4	ZIHUATANEJO DE AZUETA	147	210.4
5	AYUTLA DE LOS LIBRES	120	90
6	JUAN R. ESCUDERO	88	238
7	SAN MARCOS	86	180.7
8	IGUALA DE LA INDEPENDENCIA	83	73.7
9	PUNGARABATO	80	113.9
10	QUECHULTENANGO	79	174.1

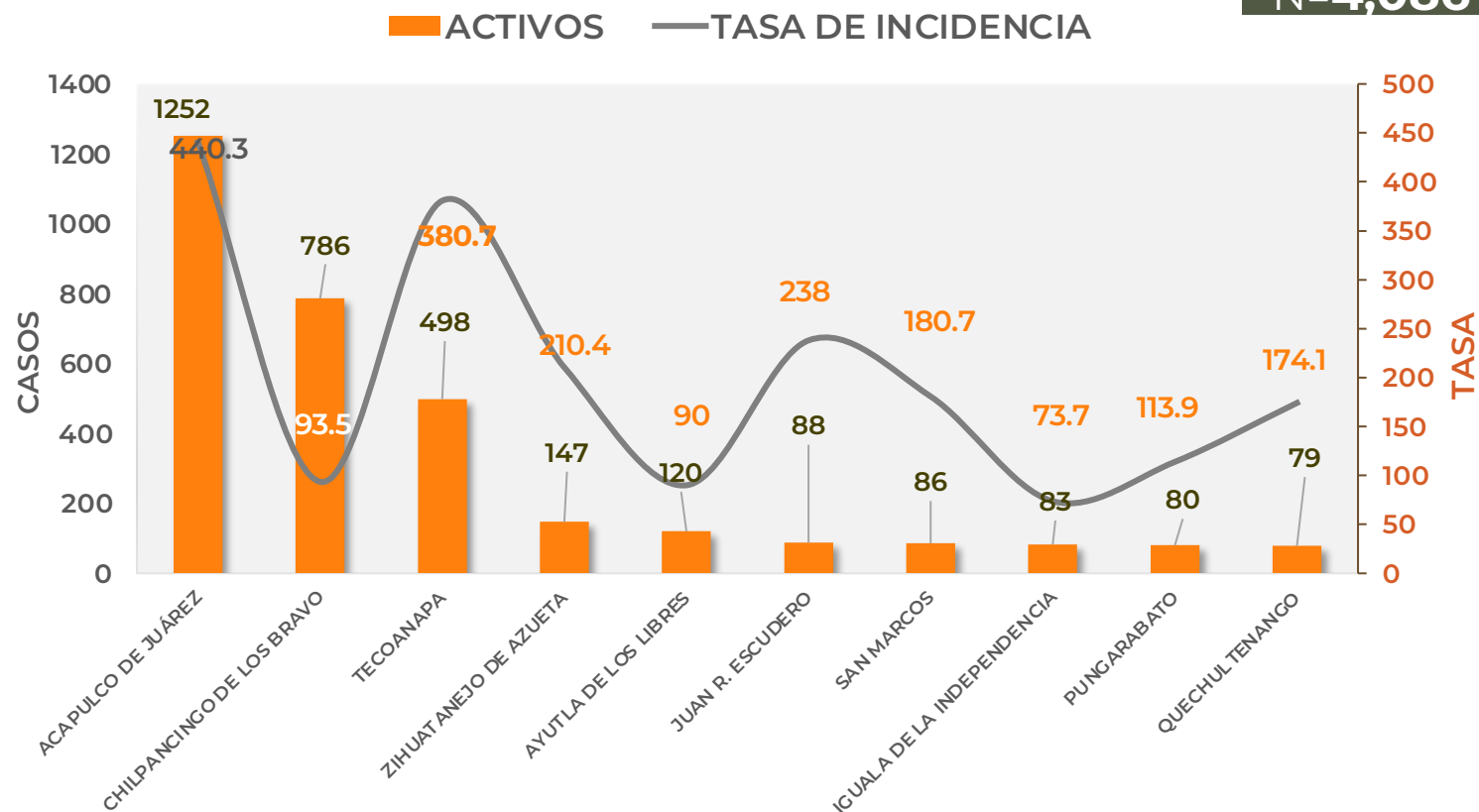

TASA DE INCIDENCIA= CASOS x 100,000 / POBLACION\*

\*Población: Inegi 2019(POBLACIÓN UTILIZADA POR EL NIVEL FEDERAL )





**GUERRERO**  
NOS NECESITA A TODOS



Secretaría  
**de Salud**



GOBIERNO DEL ESTADO DE  
**GUERRERO**  
2015 - 2021

**RIESGO  
ALTO**

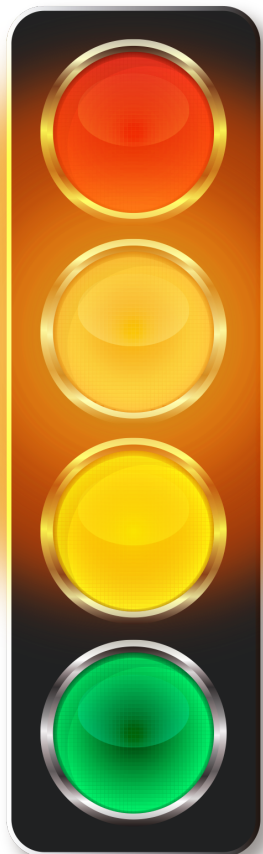

# **TENDENCIA DE HOSPITALIZACIÓN**



**GUERRERO**  
NOS NECESITA A TODOS



Secretaría  
**de Salud**



GOBIERNO DEL ESTADO DE  
**GUERRERO**  
2015 - 2021

## ESTADO DE SALUD DE PACIENTES HOSPITALIZADOS TIEMPO REAL (Día a Día)

**RIESGO  
ALTO**

ESTATUS	TOTAL
HOSPITALIZADO ESTABLE	0
HOSPITALIZADO GRAVE	388
HOSPITALIZADO CRÍTICO (INTUBADO)	94
<b>TOTAL</b>	<b>482</b>

Corte: 30 de julio de 2021



**RIESGO  
ALTO**

# TENDENCIA DE HOSPITALIZADOS COVID-19

**N= 482**

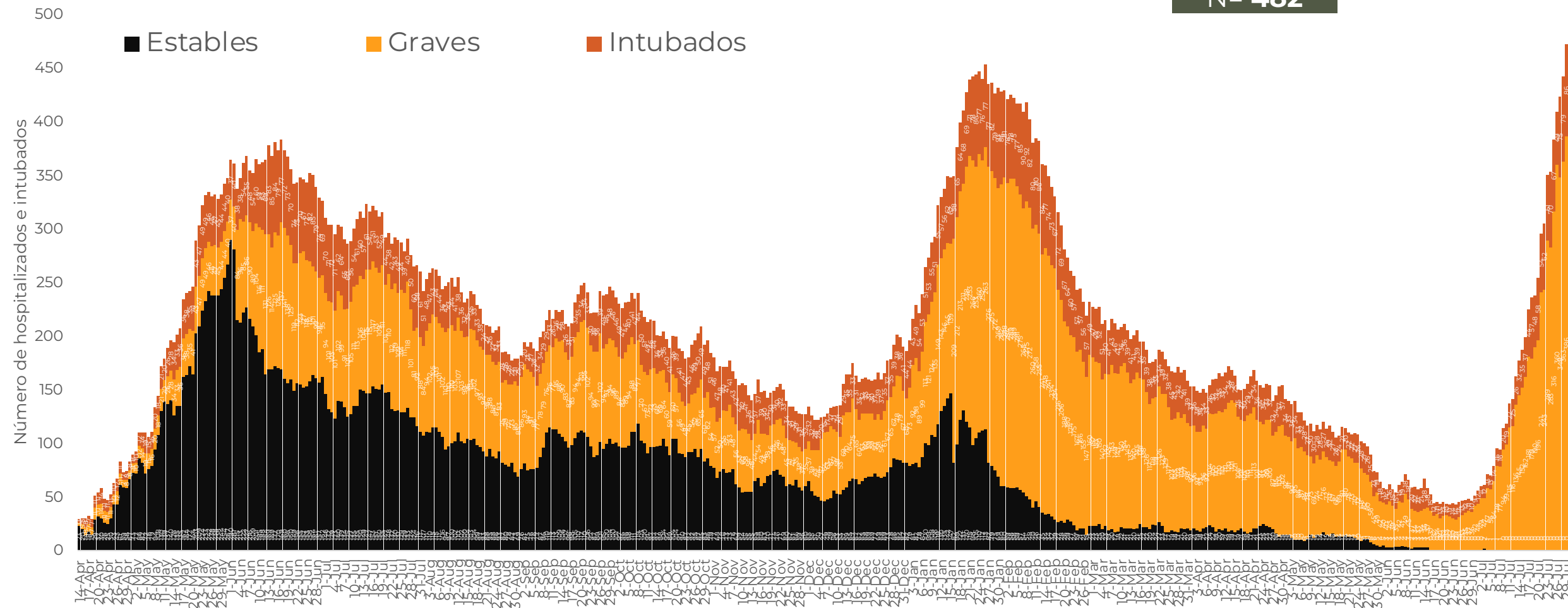



**GUERRERO**  
NOS NECESITA A TODOS



Secretaría  
**de Salud**



GOBIERNO DEL ESTADO DE  
**GUERRERO**  
2015 - 2021

**RIESGO  
ALTO**

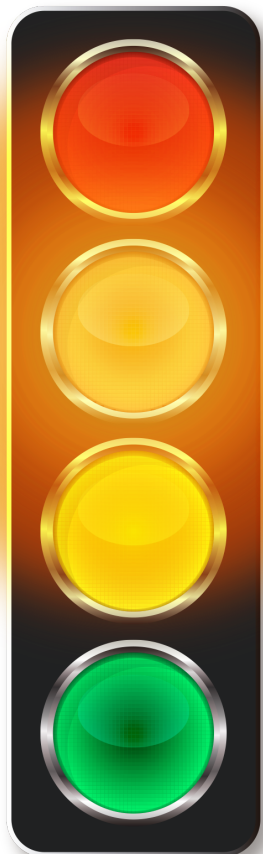

# **TENDENCIA DE DEFUNCIONES**



**RIESGO  
ALTO**

# COMPARATIVO DE LAS DEFUNCIONES POR MES NÚMEROS ABSOLUTOS VS PORCENTAJE DEL DÍA A DÍA *(Corte: 29-Jul-2021)*

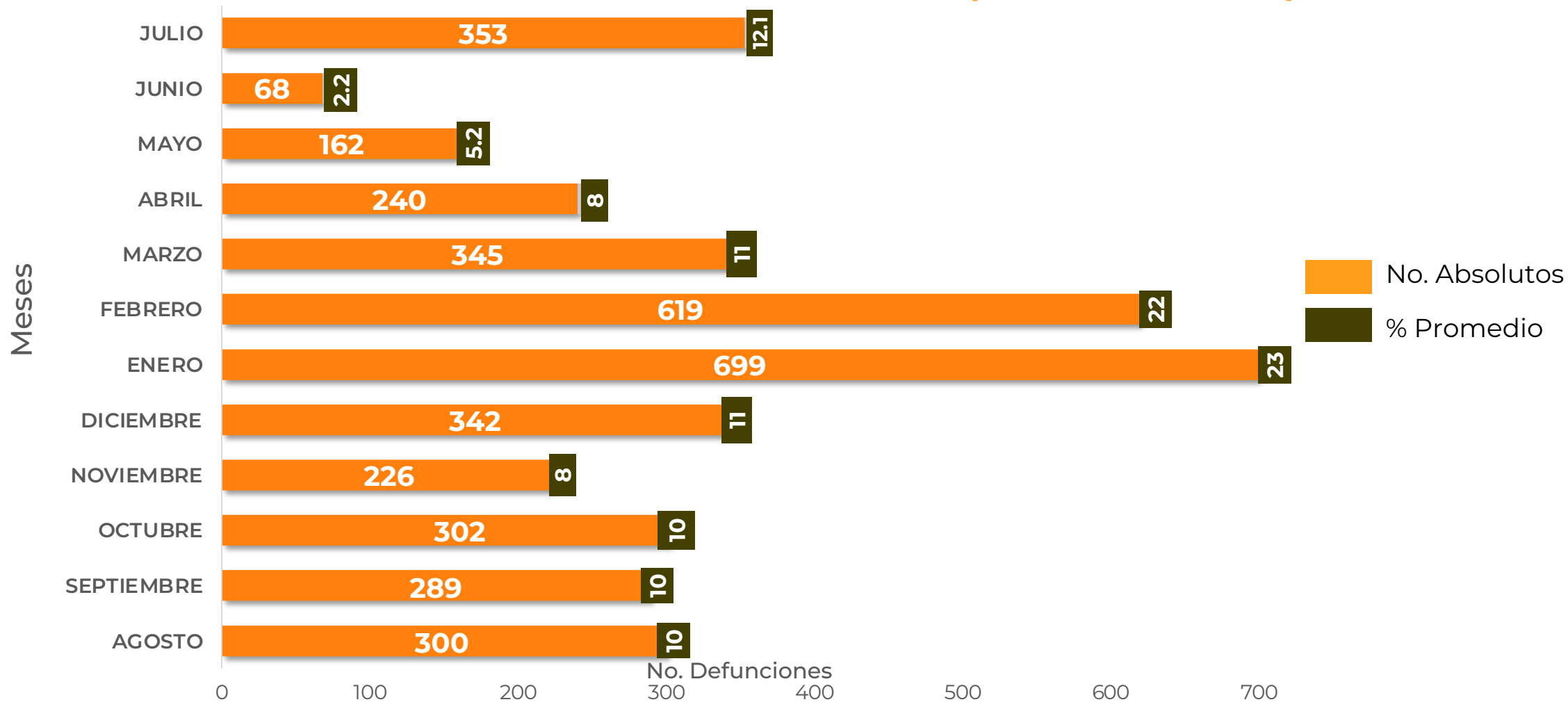

FUENTE: SINAVE/DGE/SS: Sistema de Vigilancia Epidemiológica de COVID-19 corte de las 20:00 hrs. 29 de Julio de 2021.



**GUERRERO**  
NOS NECESITA A TODOS



Secretaría  
**de Salud**



GOBIERNO DEL ESTADO DE  
**GUERRERO**  
2015 - 2021

**RIESGO  
ALTO**

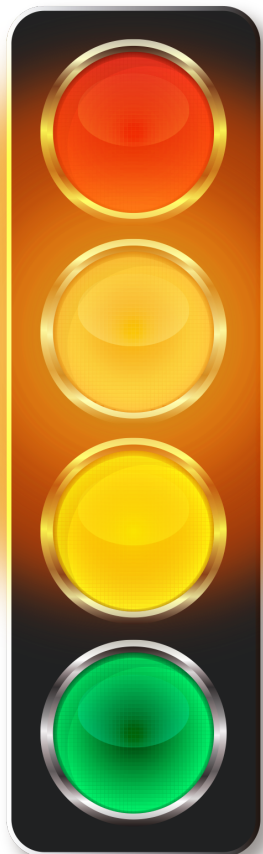

# **PORCENTAJE DE OCUPACIÓN HOSPITALARIA**



## CONCENTRADO SECTORIAL, DISPONIBILIDAD DE CAMAS (30-Jul-2021)

**RIESGO  
ALTO**

Corte (30-Jul-2021)	DESCRIPCIÓN	TOTAL SECTORIAL		
		NÚMERO	OCUPACIÓN	% DE OCUPACIÓN
	CAMAS COVID	746	<b>482</b> (+10)	65%
	CAMAS NO COVID	863	<b>492</b> (-36)	57%
	<b>TOTAL</b>	1,609	<b>974</b>	61%

Corte (29-Jul-2021)	DESCRIPCIÓN	TOTAL SECTORIAL		
		NÚMERO	OCUPACIÓN	% DE OCUPACIÓN
	CAMAS COVID	746	<b>472</b>	63%
	CAMAS NO COVID	863	<b>528</b>	61%
	<b>TOTAL</b>	1,609	<b>1000</b>	62%



**GUERRERO**  
NOS NECESITA A TODOS



Secretaría  
**de Salud**



GOBIERNO DEL ESTADO DE  
**GUERRERO**  
2015 - 2021

## SITUACION DE HOSPITALIZACION, CAMAS GENERALES Y CAMAS CON VENTILADOR MECÁNICO (29-Jul-2021)

**RIESGO ALTO**



**Guerrero**

**Camas generales**  
**65%**

**Camas con ventilador**  
**45%**