



**GUERRERO**  
NOS NECESITA A TODOS



Secretaría  
**de Salud**



GOBIERNO DEL ESTADO DE  
**GUERRERO**  
2015 - 2021

# 342 TRANSMISIONES

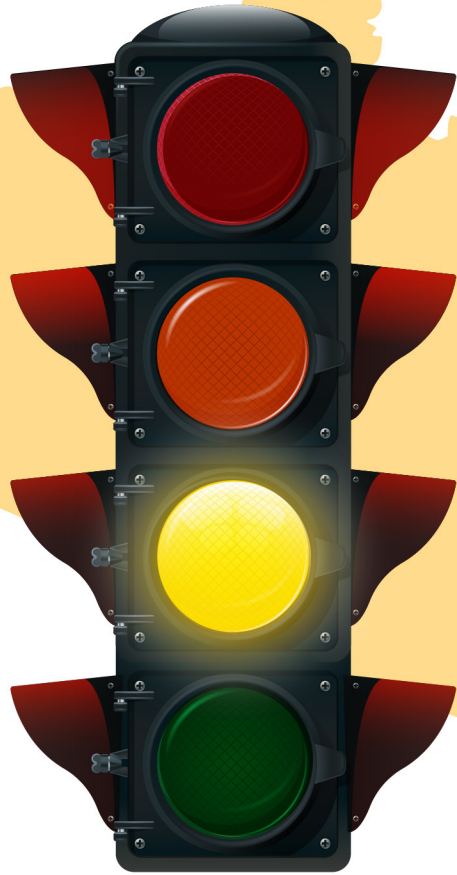

**SEMÁFORO  
AMARILLO**

**RIESGO MEDIO  
DE CONTAGIO  
COVID-19**

**EVOLUCIÓN DIARIA**  
**#ServirSinLímites**

**29 DE MARZO DE 2021**



**GUERRERO**  
NOS NECESITA A TODOS



Secretaría  
**de Salud**



GOBIERNO DEL ESTADO DE  
**GUERRERO**  
2015 - 2021

**RIESGO  
MEDIO**

## PANORAMA NACIONAL (28-Mar-2021)

COVID-19, México: Tasa de incidencia de casos acumulados por Entidad Federativa de Residencia.



**2,226,550**

Confirmados

**439,255**

Sospechosos totales

**3,369,134**

Negativos

**201,623**

Defunciones

**6,034,939**

Personas notificadas

**32,483**

Activos

La variable de asociación y dictaminación clínica - epidemiológica, se incorporó al estudio epidemiológico de caso sospechoso de enfermedad respiratoria viral y a la vigilancia epidemiológica, con el objetivo de tener un mejor acercamiento al comportamiento de la epidemia en el país.

Cierre con corte a las 09:00hrs, 28 de marzo de 2021

Fuente: Plataforma SISVER, SINAVE, DGE, SSA.

\*Tasa por 100k habitantes de casos acumulados.



**GUERRERO**  
NOS NECESITA A TODOS



Secretaría  
**de Salud**



GOBIERNO DEL ESTADO DE  
**GUERRERO**  
2015 - 2021

**SEMÁFORO DE RIESGO EPIDÉMICO**  
(Del 29 de marzo al 11 de abril de 2021)

**RIESGO  
MEDIO**

**SE 13**



**0 estados**

**7 estados**

**18 estados**

**7 estados**



MÁXIMO



ALTO



MEDIO



BAJO



**RIESGO  
MEDIO**

**PANORAMA ESTATAL (29-Mar-2021)**

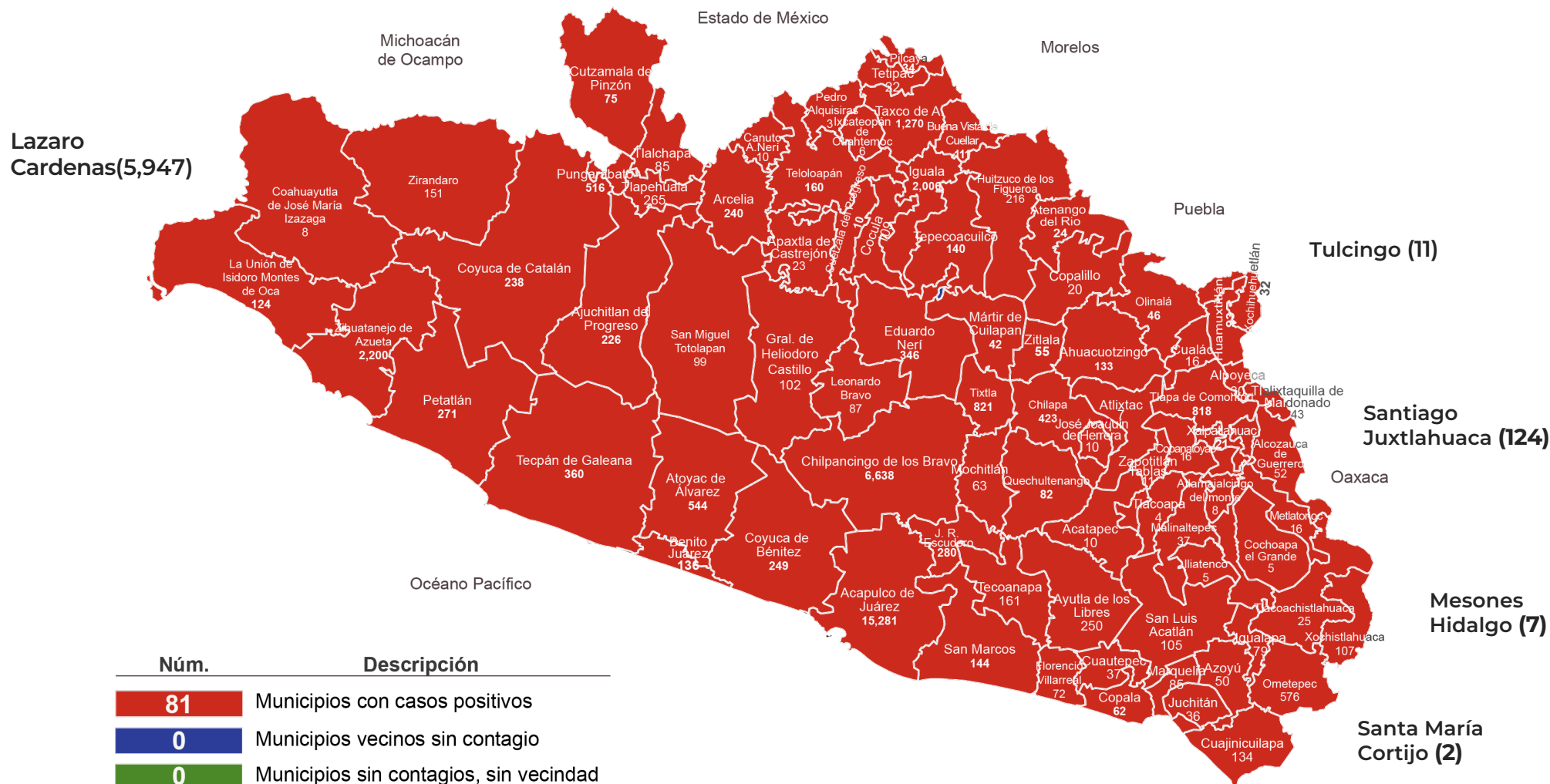

**37,522**

Total de casos CONFIRMADOS

**2,765**

Total de casos SOSPECHOSOS

**37,306**

Total de casos NEGATIVOS

**4,046**

Total de DEFUNCIONES

**77,593**

Total de estudios realizados

**28,771**

Total de Recuperados

**533**

Total de Casos activos



**GUERRERO**  
NOS NECESITA A TODOS



Secretaría  
**de Salud**



GOBIERNO DEL ESTADO DE  
**GUERRERO**  
2015 - 2021

**RIESGO  
MEDIO**



# DETECCIÓN DE CASOS NUEVOS



**GUERRERO**  
NOS NECESITA A TODOS



Secretaría  
**de Salud**



GOBIERNO DEL ESTADO DE  
**GUERRERO**  
2015 - 2021

**RIESGO  
MEDIO**

## EVOLUCIÓN DE CASOS NUEVOS NIVEL NACIONAL (28-Mar-2021)

**2,226,550**

Confirmados

**201,623**

Defunciones

Casos nuevos confirmados: **1,783**

Incremento al día anterior : **0.08%**

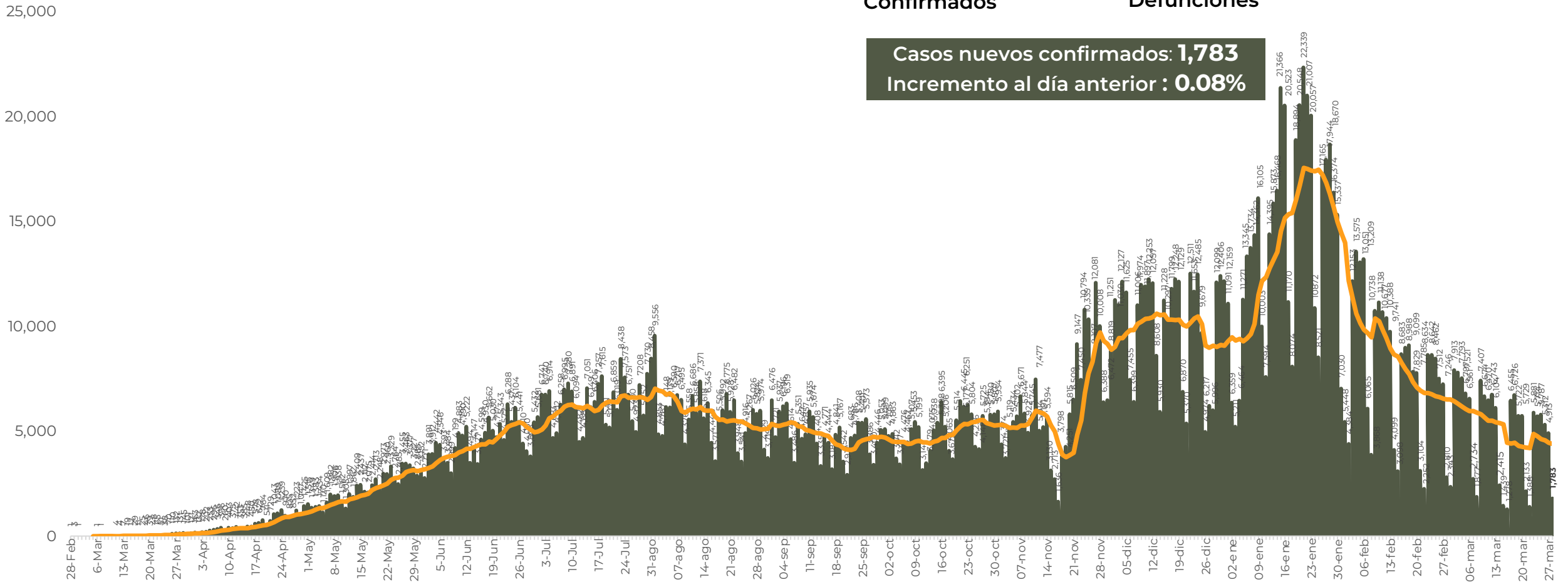



**GUERRERO**  
NOS NECESITA A TODOS



Secretaría  
**de Salud**



GOBIERNO DEL ESTADO DE  
**GUERRERO**  
2015 - 2021

**RIESGO  
MEDIO**

## REGISTRO DIARIO DE CASOS POSITIVOS (29-Mar-2021)

**N= 37,522**

Casos nuevos confirmados: **18**  
Incremento al día anterior : **0.04%**

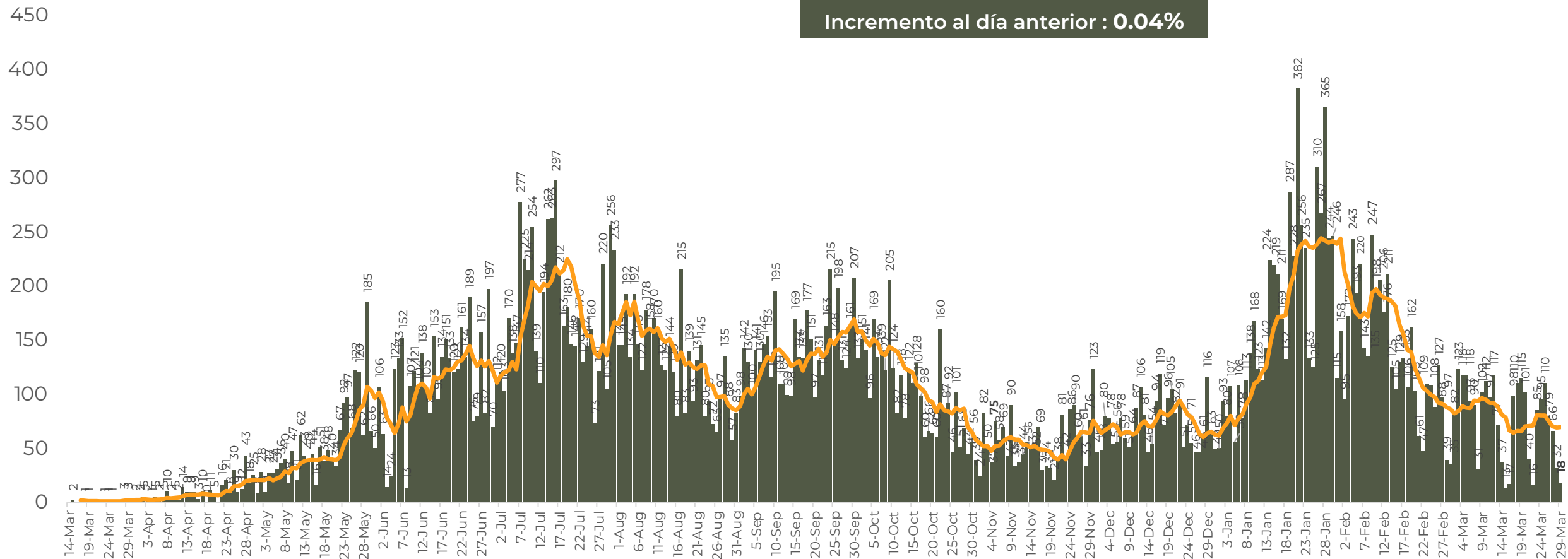

FUENTE: SINAVE/DGE/SS: Sistema de Vigilancia Epidemiológica de COVID-19 corte de las 08:00 hrs. al 29 de marzo del 2021.



**GUERRERO**  
NOS NECESITA A TODOS



Secretaría  
**de Salud**



GOBIERNO DEL ESTADO DE  
**GUERRERO**  
2015 - 2021

## COMPORTAMIENTO ESTATAL DE REGISTRO DIARIO DE CASOS POSITIVOS (Del 23 de Noviembre al 29 de marzo 2021)

**RIESGO MEDIO**

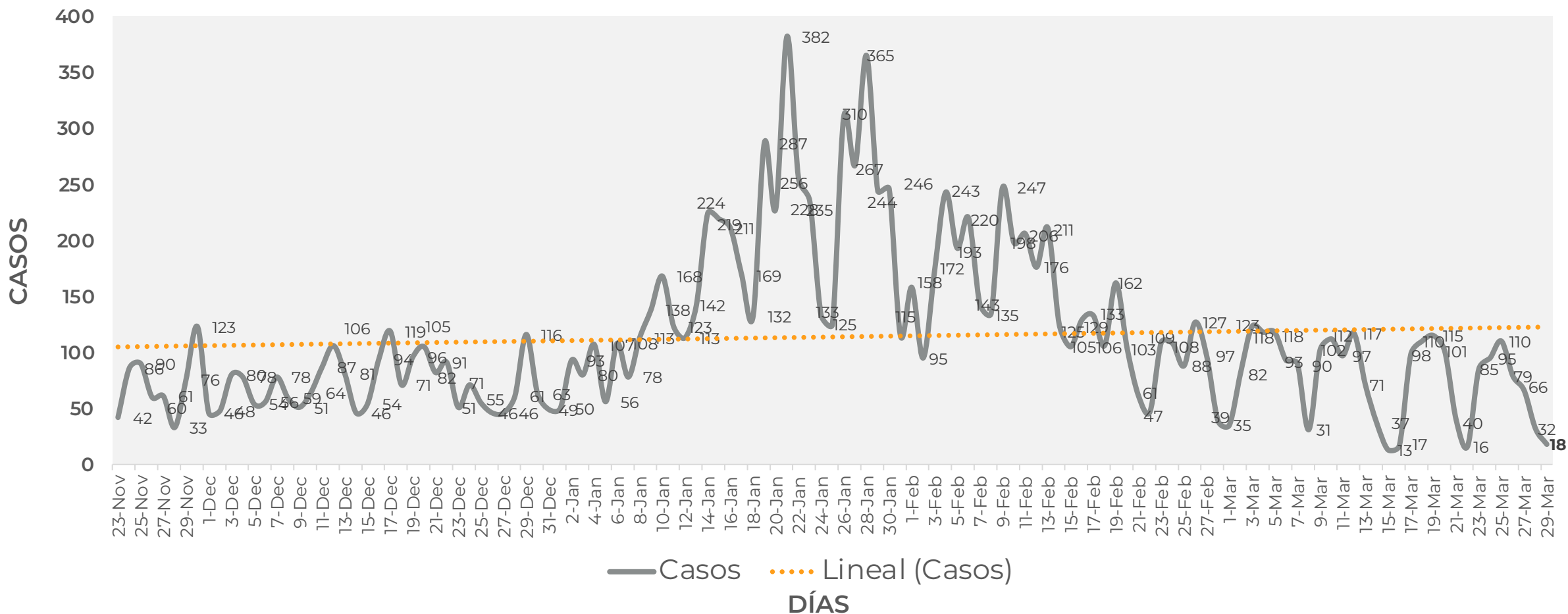





## DISTRIBUCIÓN DE MUNICIPIOS CON MAYOR NÚMERO DE CASOS ACTIVOS (Del 5 al 28 de marzo 2021)

**RIESGO  
MEDIO**

**N=533**

Activos en los últimos 14 días

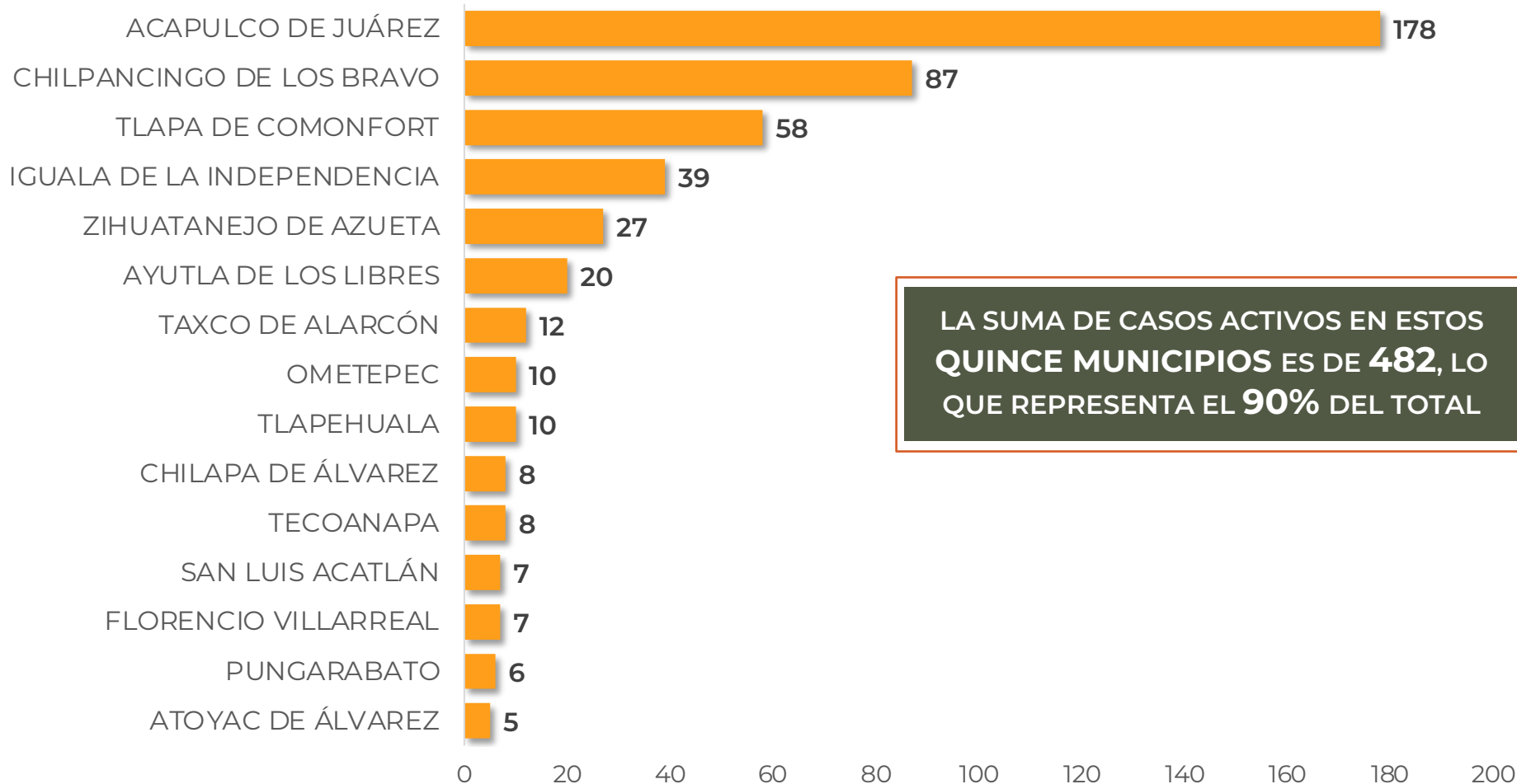

LA SUMA DE CASOS ACTIVOS EN ESTOS  
**QUINCE MUNICIPIOS ES DE 482**, LO  
QUE REPRESENTA EL **90%** DEL TOTAL



## TASA DE INCIDENCIA DE CASOS ACTIVOS (Del 15 al 28 de marzo 2021)

**RIESGO  
MEDIO**

No. PROG.	MUNICIPIO	ACTIVOS	TASA DE INCIDENCIA
1	ACAPULCO DE JUÁREZ	178	21.2
2	CHILPANCINGO DE LOS BRAVO	87	30.6
3	TLAPA DE COMONFORT	58	62
4	IGUALA DE LA INDEPENDENCIA	39	24.7
5	ZIHUATANEJO DE AZUETA	27	20.6
6	AYUTLA DE LOS LIBRES	20	28.5
7	TAXCO DE ALARCÓN	12	10.7
8	OMETEPEC	10	14.3
9	TLAPEHUALA	10	44
10	CHILAPA DE ÁLVAREZ	8	6

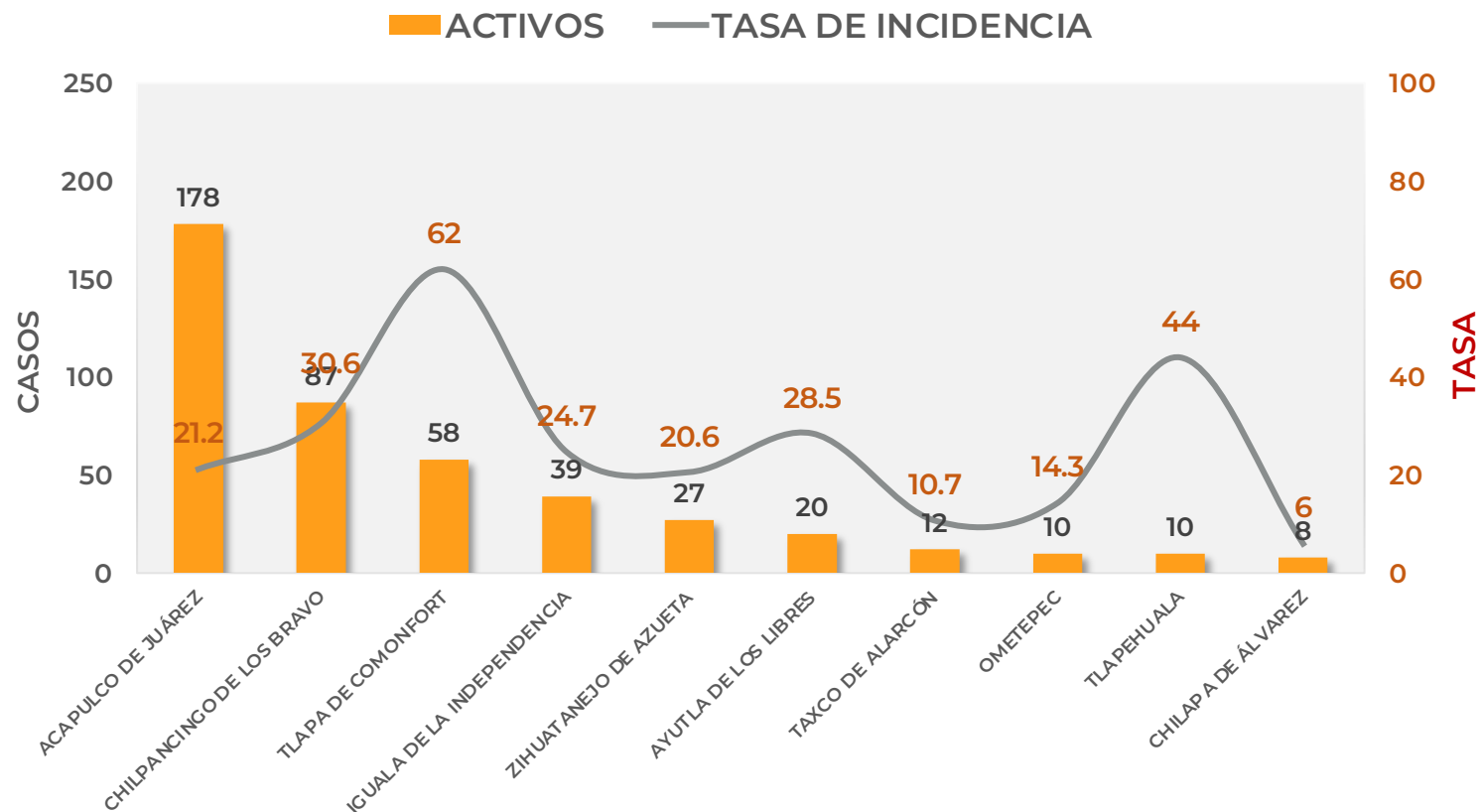

TASA DE INCIDENCIA= CASOS x 100,000 / POBLACION\*

\*Población: Inegi 2019(POBLACIÓN UTILIZADA POR EL NIVEL FEDERAL )



**GUERRERO**  
NOS NECESITA A TODOS



Secretaría  
**de Salud**



GOBIERNO DEL ESTADO DE  
**GUERRERO**  
2015 - 2021

**RIESGO  
MEDIO**

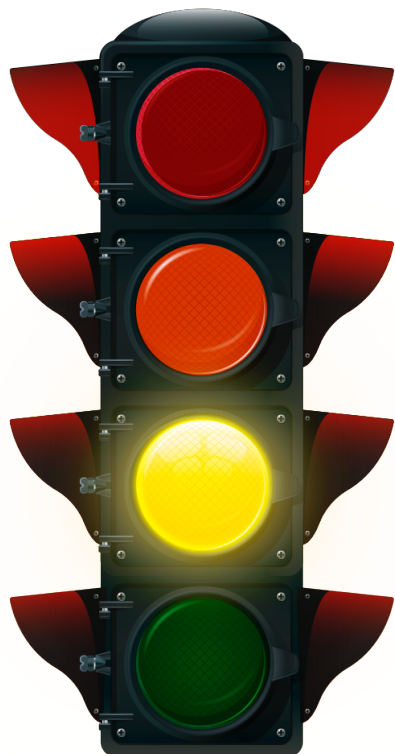

# TENDENCIA DE OCURRENCIA DE CASOS



## CASOS POSITIVOS DE MUNICIPIOS PRIORITARIOS (CORTE 29-Mar-2021)

**RIESGO MEDIO**

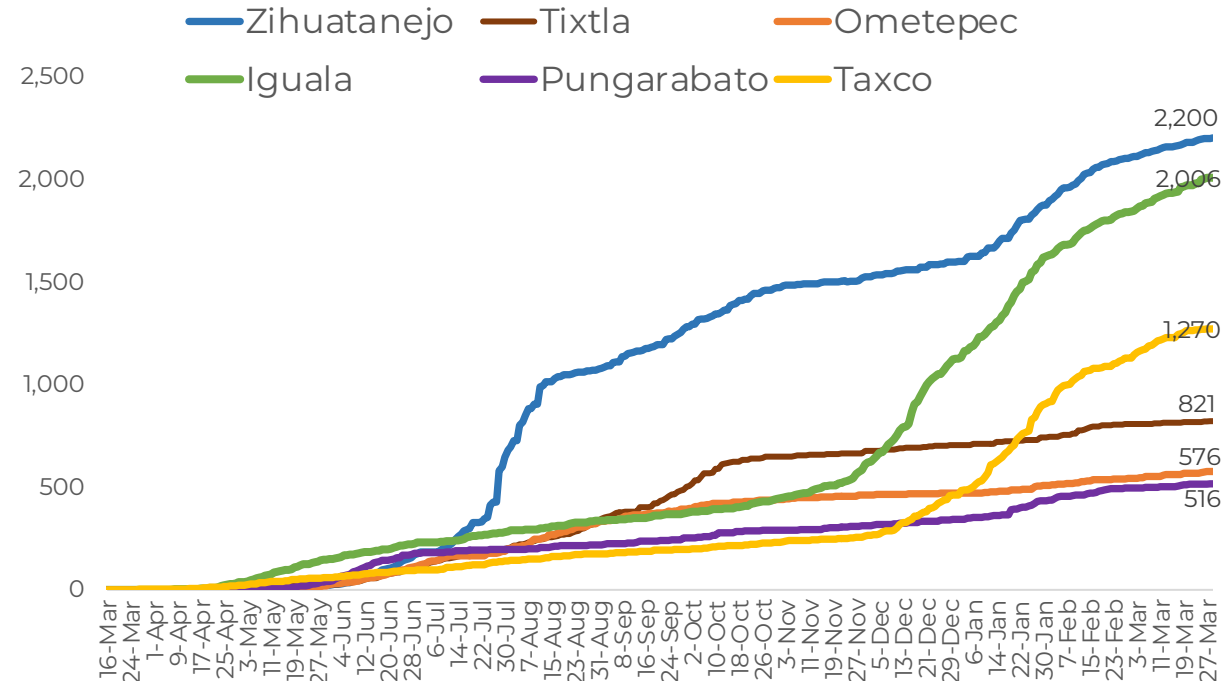
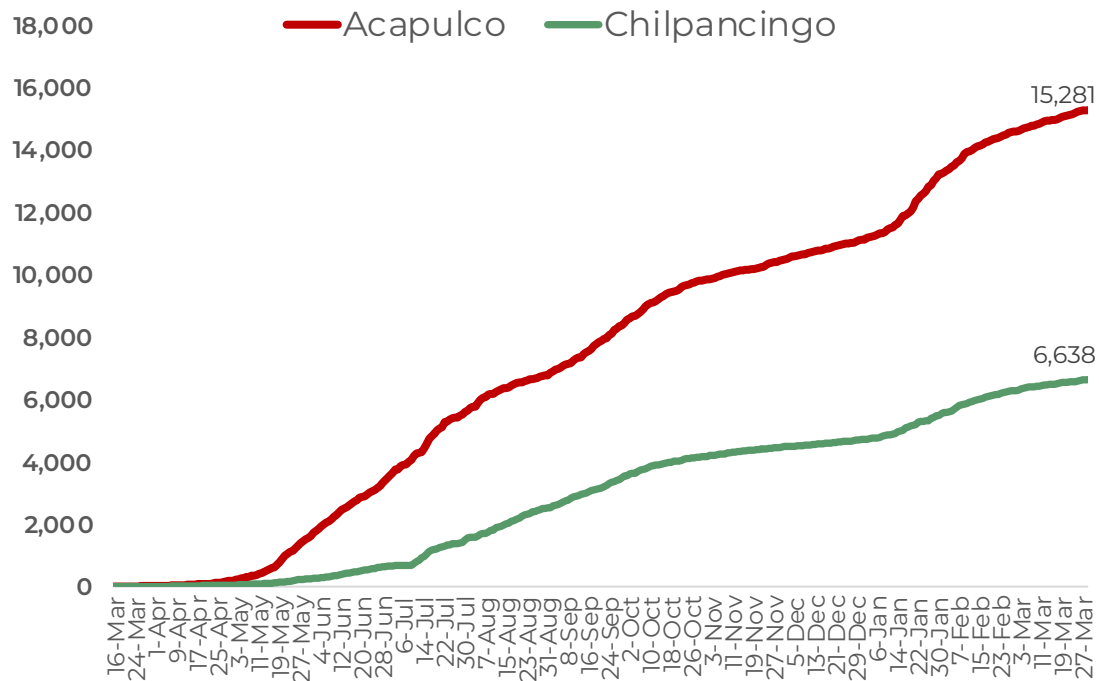



**GUERRERO**  
NOS NECESITA A TODOS



Secretaría  
**de Salud**



GOBIERNO DEL ESTADO DE  
**GUERRERO**  
2015 - 2021

**RIESGO  
MEDIO**



# TENDENCIA DE HOSPITALIZACIÓN



**GUERRERO**  
NOS NECESITA A TODOS



Secretaría  
**de Salud**



GOBIERNO DEL ESTADO DE  
**GUERRERO**  
2015 - 2021

## COMPORTAMIENTO ESTATAL DE HOSPITALIZACIÓN EN TIEMPO REAL DÍA A DÍA (Del 29 de Noviembre al 29 de marzo 2021)

**RIESGO  
MEDIO**

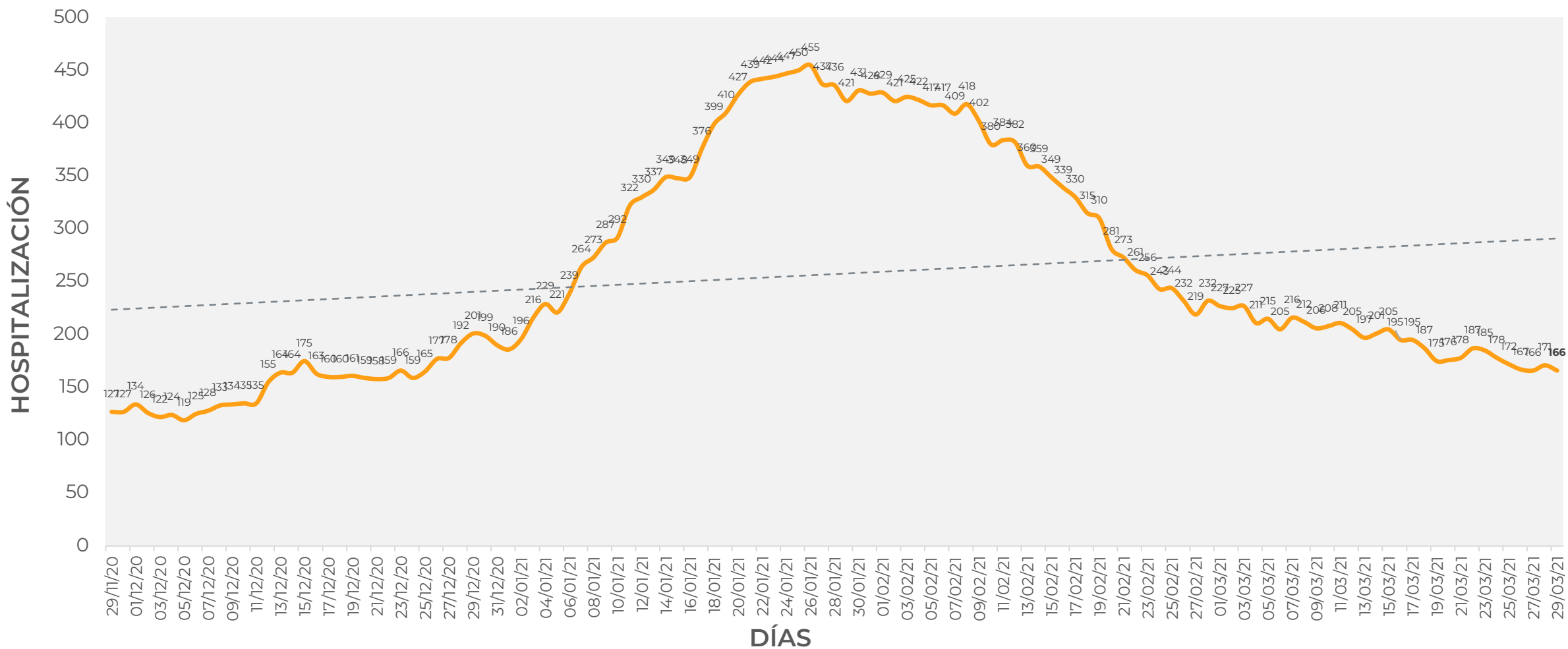



# COMPORTAMIENTO MUNICIPAL DE HOSPITALIZACIÓN EN TIEMPO REAL DÍA A DÍA (Del 29 de Noviembre al 29 de marzo 2021)

**RIESGO  
MEDIO**

— ACAPULCO — CHILPANCINGO — IGUALA — TAXCO — ZIHUATANEJO

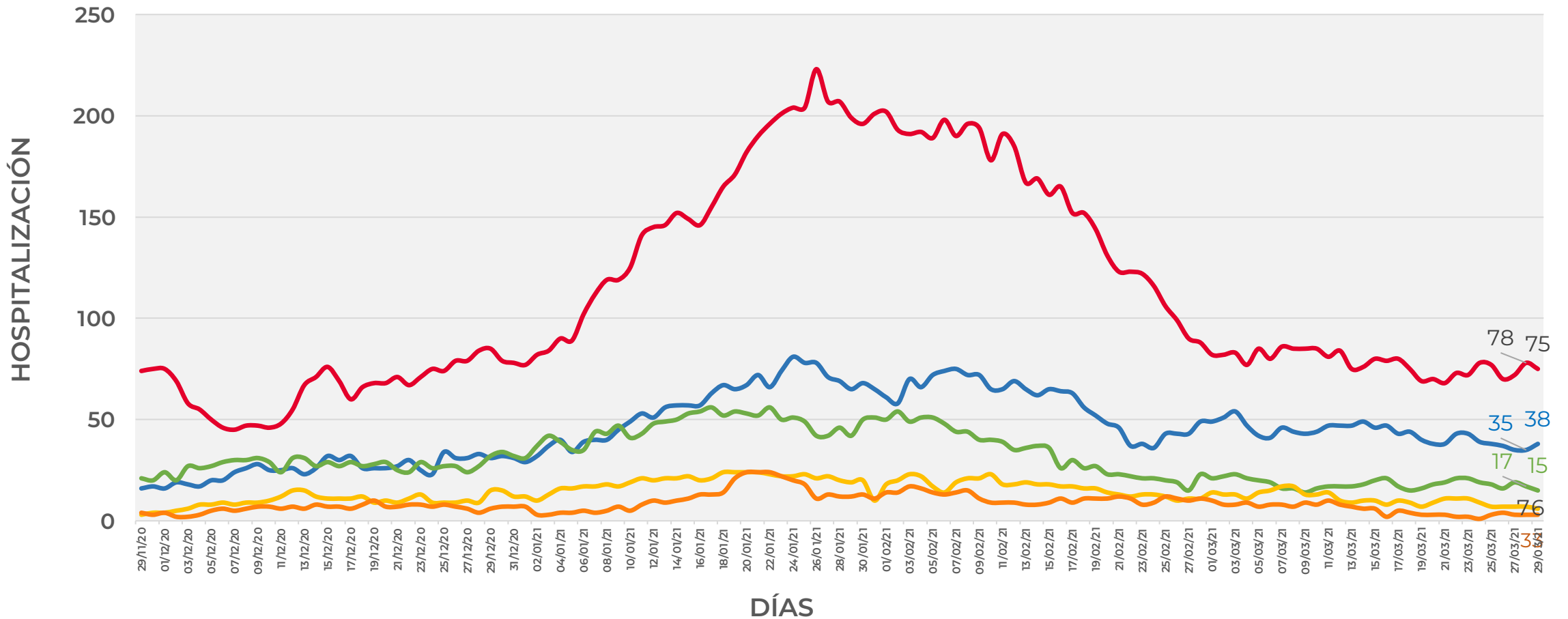



**GUERRERO**  
NOS NECESITA A TODOS



Secretaría  
**de Salud**



GOBIERNO DEL ESTADO DE  
**GUERRERO**  
2015 - 2021

## ESTADO DE SALUD DE PACIENTES HOSPITALIZADOS TIEMPO REAL (Día a Día)

**RIESGO  
MEDIO**

ESTATUS	TOTAL
HOSPITALIZADO ESTABLE	21
HOSPITALIZADO GRAVE	103
HOSPITALIZADO CRÍTICO (INTUBADO)	42
<b>TOTAL</b>	<b>166</b>

Corte: 29 de marzo de 2021





**RIESGO  
MEDIO**

# TENDENCIA DE HOSPITALIZADOS COVID-19

**N = 166**

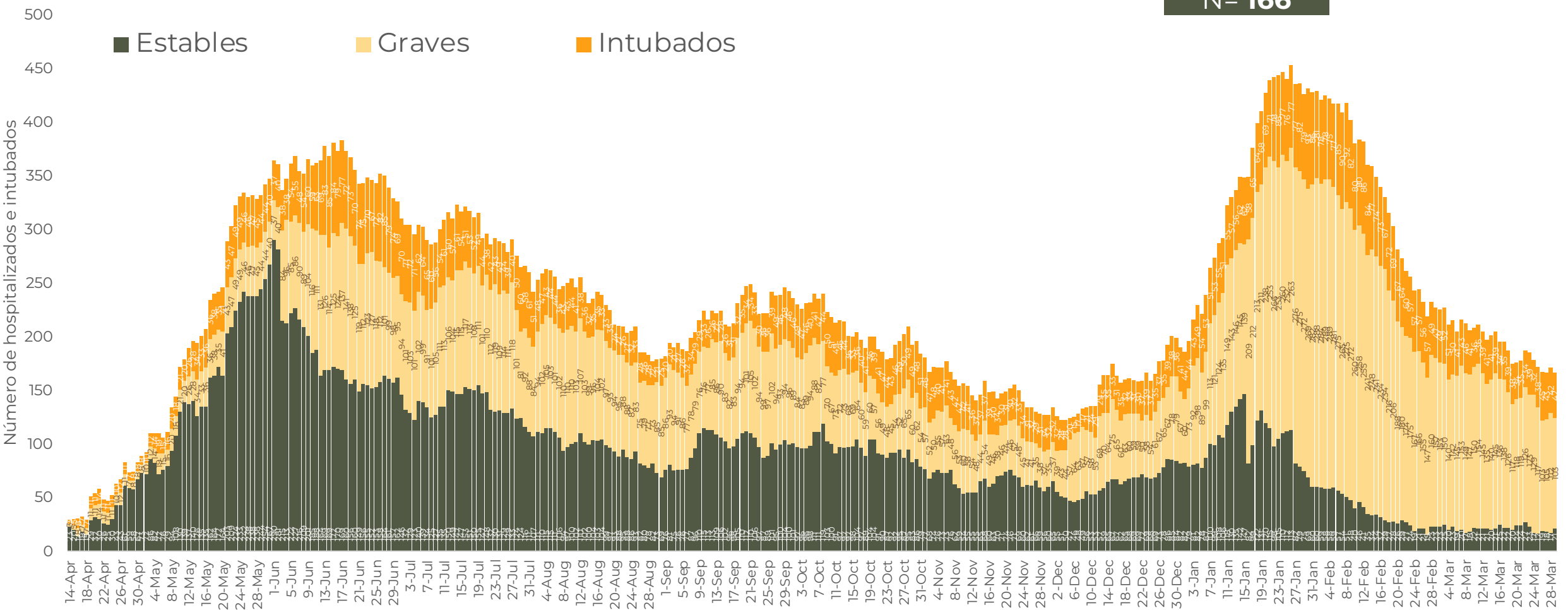



**GUERRERO**  
NOS NECESITA A TODOS



Secretaría  
**de Salud**



GOBIERNO DEL ESTADO DE  
**GUERRERO**  
2015 - 2021

**RIESGO  
MEDIO**



# TENDENCIA DE DEFUNCIONES



# COMPORTAMIENTO ESTATAL DE DEFUNCIONES EN TIEMPO REAL DÍA A DÍA VS PLATAFORMA (Del 29 de Noviembre al 28 de marzo 2021)

**RIESGO MEDIO**

— TIEMPO REAL — PLATAFORMA

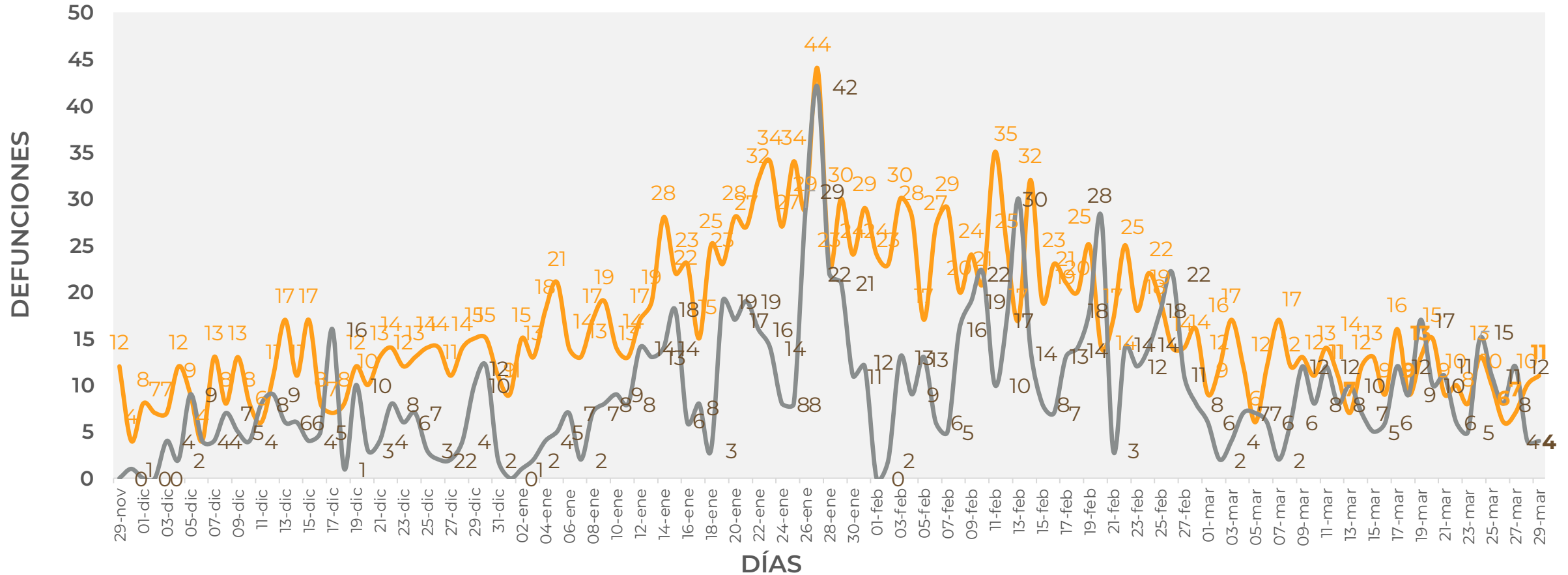



## COMPARATIVO DE LAS DEFUNCIONES POR MES NÚMEROS ABSOLUTOS VS PORCENTAJE DEL DÍA A DÍA (Corte: 28-Mar-2021)

**RIESGO  
MEDIO**

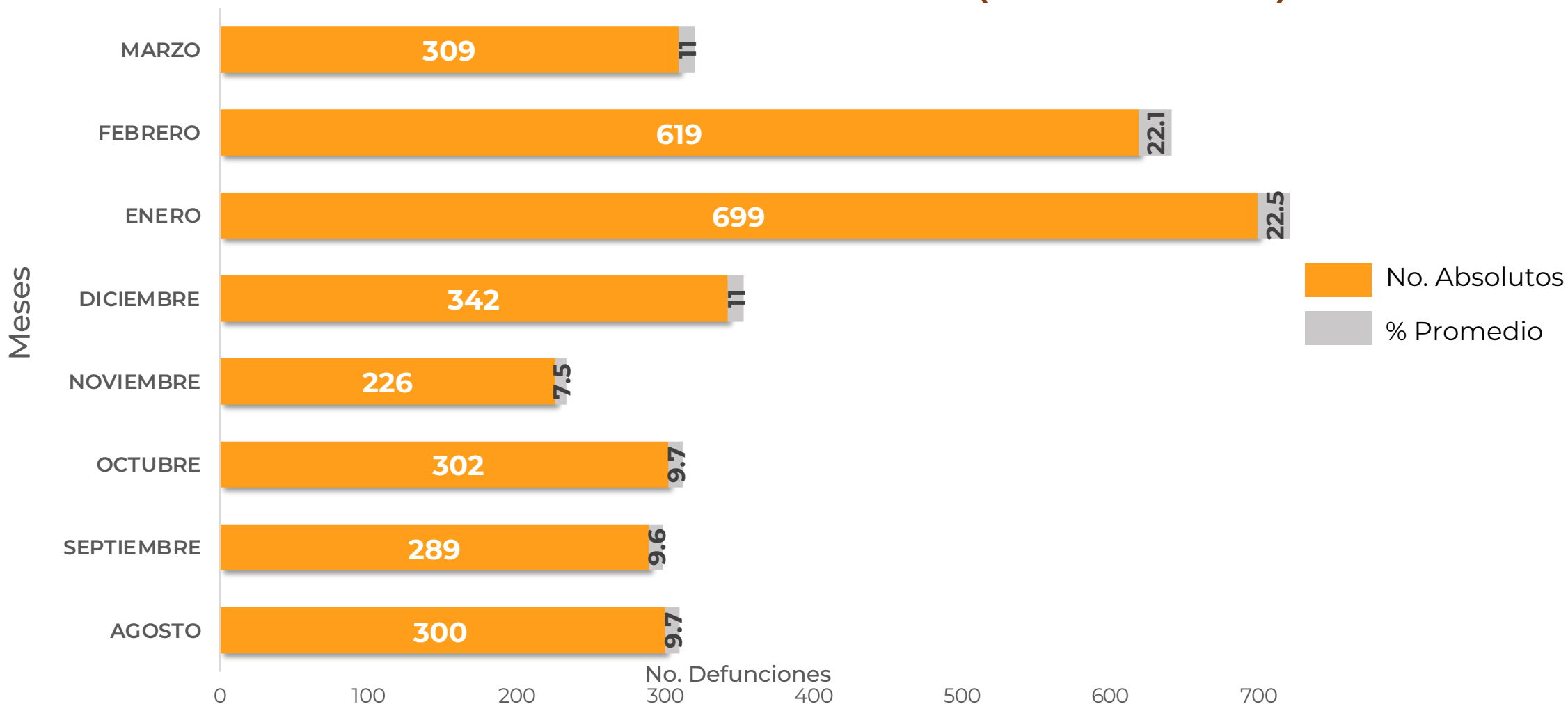



## DEFUNCIONES NOTIFICADAS POR FECHA DE REGISTRO (CORTE 28-Mar-2021)

**RIESGO  
MEDIO**

### DEFUNCIONES NOTIFICADAS POR MES

MES	NÚMERO
<b>MARZO</b>	<b>4</b>
FEBRERO	0
ENERO	0
DICIEMBRE	0
NOVIEMBRE	0
OCTUBRE	0
SEPTIEMBRE	0
AGOSTO	0
JULIO	0
JUNIO	0
MAYO	0
ABRIL	0
<b>TOTAL DEFUNCIONES</b>	<b>4</b>

### DEFUNCIONES **MARZO** POR FECHA

No. Prog.	FECHA	NÚMERO
1	27/03/21	1
2	26/03/21	2
3	23/03/21	1
<b>TOTAL DEFUNCIONES</b>		<b>4</b>



**RIESGO  
MEDIO**

## MUNICIPIOS CON MAYOR NÚMERO DE DEFUNCIONES (CORTE 28-Mar-2021)

**N=4,046**

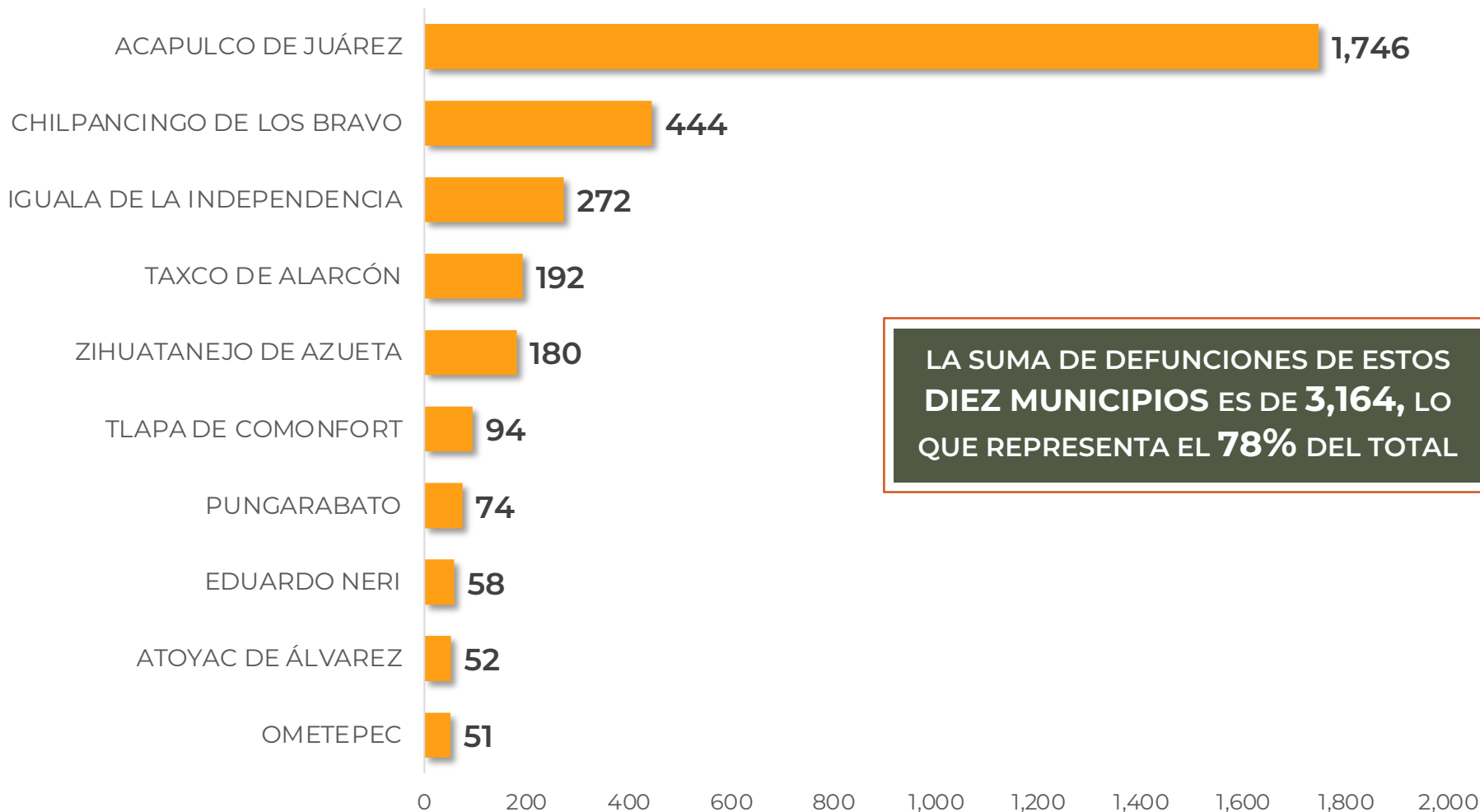

LA SUMA DE DEFUNCIONES DE ESTOS  
**DIEZ MUNICIPIOS** ES DE **3,164**, LO  
QUE REPRESENTA EL **78%** DEL TOTAL



**GUERRERO**  
NOS NECESITA A TODOS



Secretaría  
**de Salud**



GOBIERNO DEL ESTADO DE  
**GUERRERO**  
2015 - 2021

**RIESGO  
MEDIO**

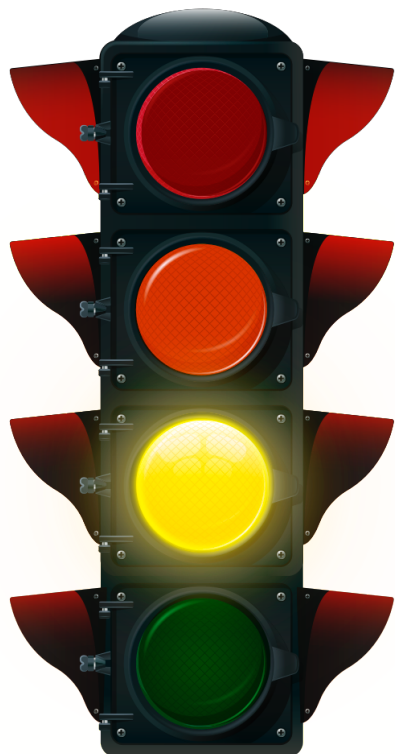

# PORCENTAJE DE OCUPACIÓN HOSPITALARIA



## CONCENTRADO SECTORIAL, DISPONIBILIDAD DE CAMAS (29-Mar-2021)

**RIESGO  
MEDIO**

Corte (29-Mar-2021)	DESCRIPCIÓN	TOTAL SECTORIAL		
		NÚMERO	OCUPACIÓN	% DE OCUPACIÓN
	<b>CAMAS COVID</b>	740	<b>166</b> (-5)	22%
	<b>CAMAS NO COVID</b>	865	<b>508</b>	59%
	<b>TOTAL</b>	1,605	<b>674</b>	42%

Corte (28-Mar-2021)	DESCRIPCIÓN	TOTAL SECTORIAL		
		NÚMERO	OCUPACIÓN	% DE OCUPACIÓN
	<b>CAMAS COVID</b>	740	<b>171</b>	23%
	<b>CAMAS NO COVID</b>	865	<b>508</b>	59%
	<b>TOTAL</b>	1,605	<b>679</b>	42%





## DISPONIBILIDAD CAMAS HOSPITALIZACIÓN GENERAL (28-Mar-2021)

**RIESGO  
MEDIO**

### COVID-19 México: disponibilidad de camas para hospitalización general

Entidades



Sin cambio

**0** más de 70%

Sin cambio

**0** entre 50% y 69%

**2** entre 30% y 49%

**30** menos de 30%



-2 pp

**18%**

ocupación nacional

**22%**

Ocupación guerrero

**31,413** camas totales

**25,606** camas disponibles

**5,807** camas ocupadas



**RIESGO  
MEDIO**

## DISPONIBILIDAD CAMAS CON VENTILADOR (28-Mar-2021)

### COVID-19 México: disponibilidad de camas para hospitalización con ventilador

Entidades



Sin cambio **0** más de 70%

Sin cambio **0** entre 50% y 69%

**6** entre 30% y 49%

**26** menos de 30%

**23%**

ocupación nacional  
(sin cambio)

**18%**

Ocupación guerrero

**10,778** camas totales

**8,282** camas disponibles

**2,496** camas ocupadas