



**GUERRERO**  
NOS NECESITA A TODOS



Secretaría  
**de Salud**



GOBIERNO DEL ESTADO DE  
**GUERRERO**  
2015 - 2021



S E M Á F O R O

**NARANJA**

**RIESGO ALTO**

**DE CONTAGIO**

**COVID-19**

**EVOLUCIÓN DIARIA**

**28 de julio de 2021**



**GUERRERO**  
NOS NECESITA A TODOS



Secretaría  
**de Salud**



GOBIERNO DEL ESTADO DE  
**GUERRERO**  
2015 - 2021

**RIESGO  
ALTO**

## PANORAMA NACIONAL (27-Jul-2021)

COVID-19, México: Tasa de incidencia de casos acumulados por Entidad Federativa de Residencia.

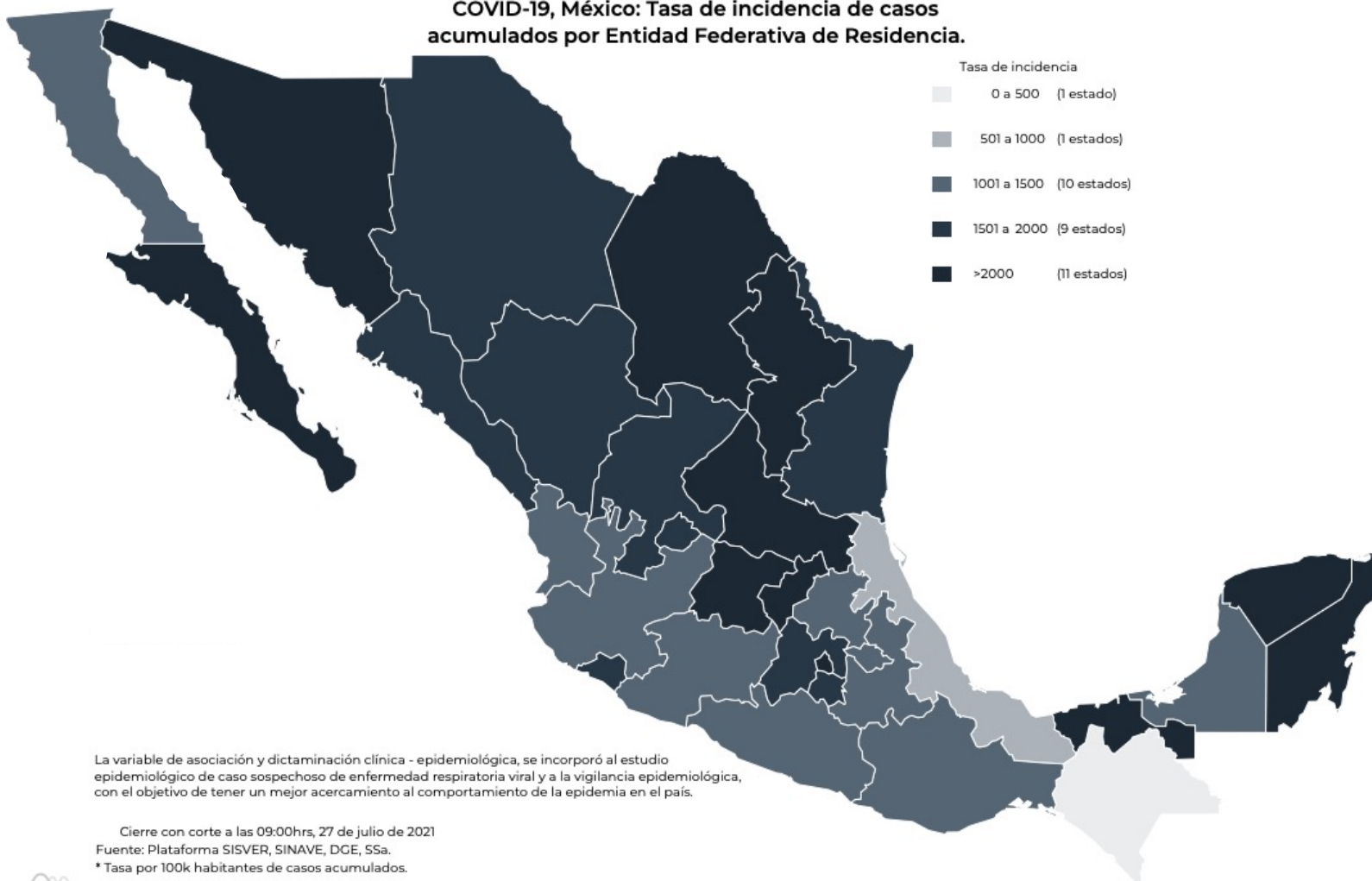

**2,771,846**

**Confirmados**

**462,724**

**Sospechosos totales**

**5,030,535**

**Negativos**

**239,079**

**Defunciones**

**8,265,105**

**Personas notificadas**

**100,362**

**Activos**

La variable de asociación y dictaminación clínica - epidemiológica, se incorporó al estudio epidemiológico de caso sospechoso de enfermedad respiratoria viral y a la vigilancia epidemiológica, con el objetivo de tener un mejor acercamiento al comportamiento de la epidemia en el país.

Cierre con corte a las 09:00hrs, 27 de julio de 2021

Fuente: Plataforma SISVER, SINAVE, DGE, SSA.

\* Tasa por 100k habitantes de casos acumulados.



**GUERRERO**  
NOS NECESITA A TODOS



Secretaría  
**de Salud**



GOBIERNO DEL ESTADO DE  
**GUERRERO**  
2015 - 2021

**SEMÁFORO DE RIESGO EPIDEMICO**  
(Del 26 de julio al 08 de agosto de 2021)

**RIESGO  
ALTO**

**SE 30**



**1 estados**

**13 estados**

**15 estados**

**3 estados**



**MÁXIMO**



**ALTO**



**MEDIO**



**BAJO**









**GUERRERO**  
NOS NECESITA A TODOS



Secretaría  
**de Salud**



GOBIERNO DEL ESTADO DE  
**GUERRERO**  
2015 - 2021

**RIESGO  
ALTO**

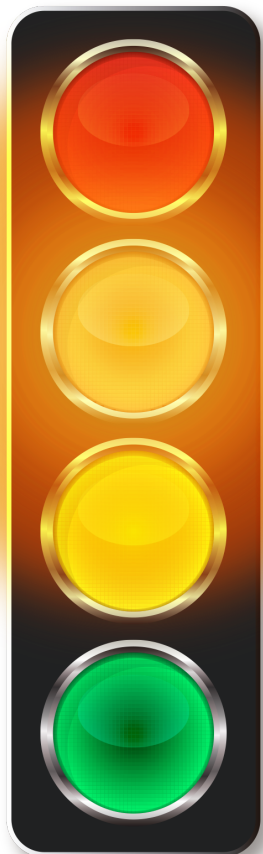

# **DETECCIÓN DE CASOS NUEVOS**



**GUERRERO**  
NOS NECESITA A TODOS



Secretaría  
**de Salud**



GOBIERNO DEL ESTADO DE  
**GUERRERO**  
2015 - 2021

**RIESGO  
ALTO**

## REGISTRO DIARIO DE CASOS POSITIVOS (28-Jul-2021)

**N= 49,531**

Casos nuevos confirmados: **743**  
Incremento al día anterior : **1.5%**

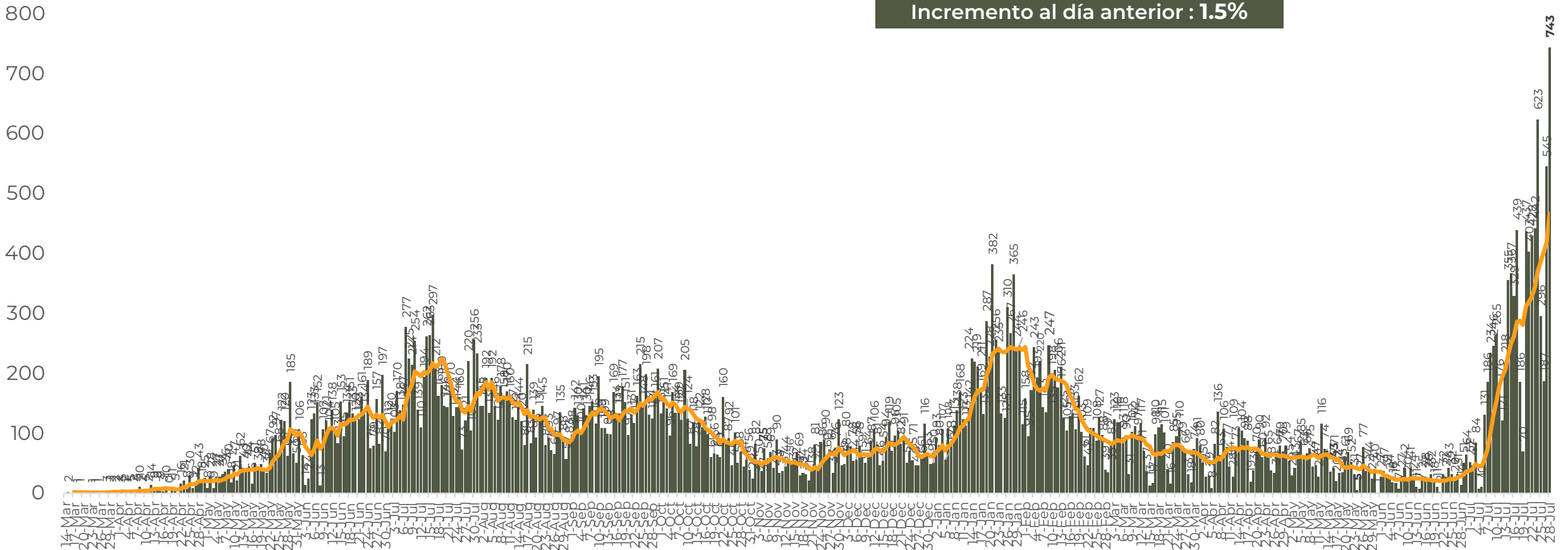

FUENTE: SINAVE/DGE/SS: Sistema de Vigilancia Epidemiológica de COVID-19 corte de las 08:00 hrs. al 27 de julio del 2021.



**GUERRERO**  
NOS NECESITA A TODOS



Secretaría  
**de Salud**



GOBIERNO DEL ESTADO DE  
**GUERRERO**  
2015 - 2021

# COMPORTAMIENTO ESTATAL DE REGISTRO DIARIO DE CASOS POSITIVOS (Del 23 de Noviembre al 28 de julio 2021)

**RIESGO ALTO**

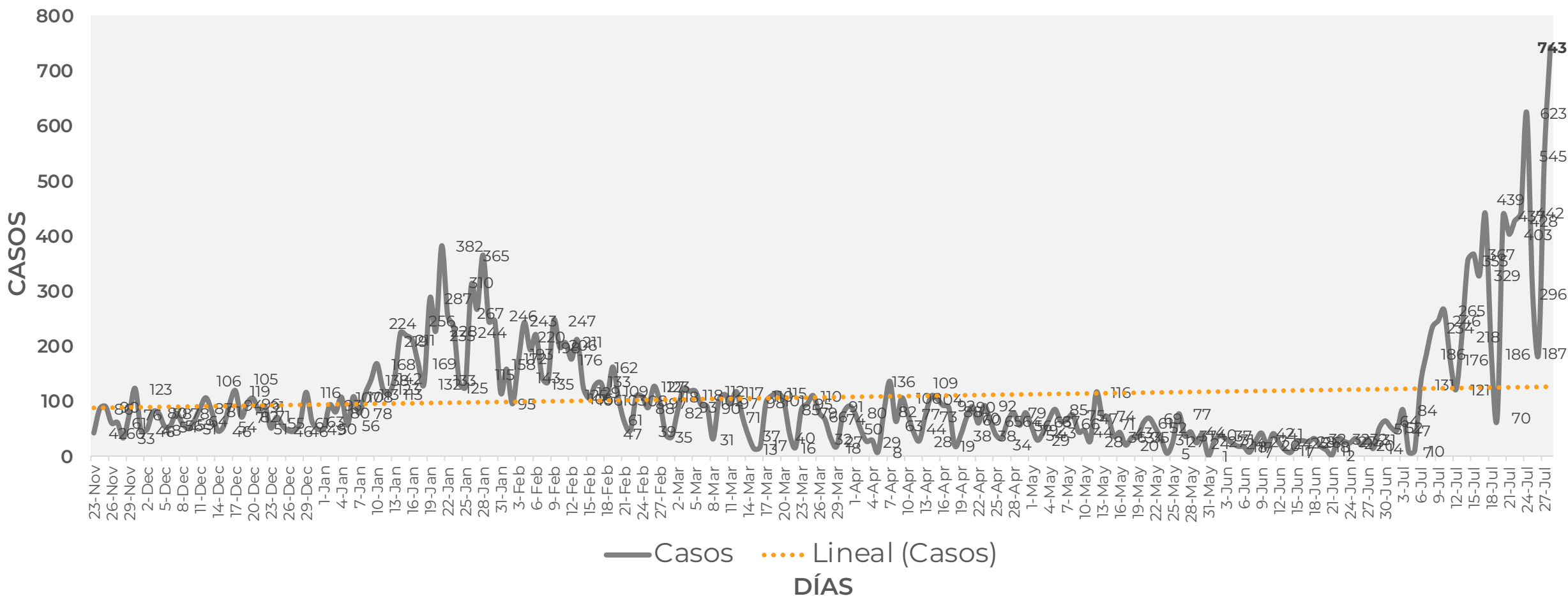





## TASA DE INCIDENCIA DE CASOS ACTIVOS (Del 14 al 27 de julio 2021)

**RIESGO  
ALTO**

**N=3,426**

No. Prog.	MUNICIPIO	ACTIVOS	TASA DE INCIDENCIA
1	ACAPULCO DE JUÁREZ	1076	378.4
2	CHILPANCINGO DE LOS BRAVO	702	83.5
3	TECOANAPA	483	369.3
4	ZIHUATANEJO DE AZUETA	105	150.3
5	AYUTLA DE LOS LIBRES	79	59.3
6	JUAN R. ESCUDERO	79	174.1
7	SAN MARCOS	74	190.7
8	IGUALA DE LA INDEPENDENCIA	73	103.9
9	PUNGARABATO	70	62.2
10	QUECHULTENANGO	66	105.5

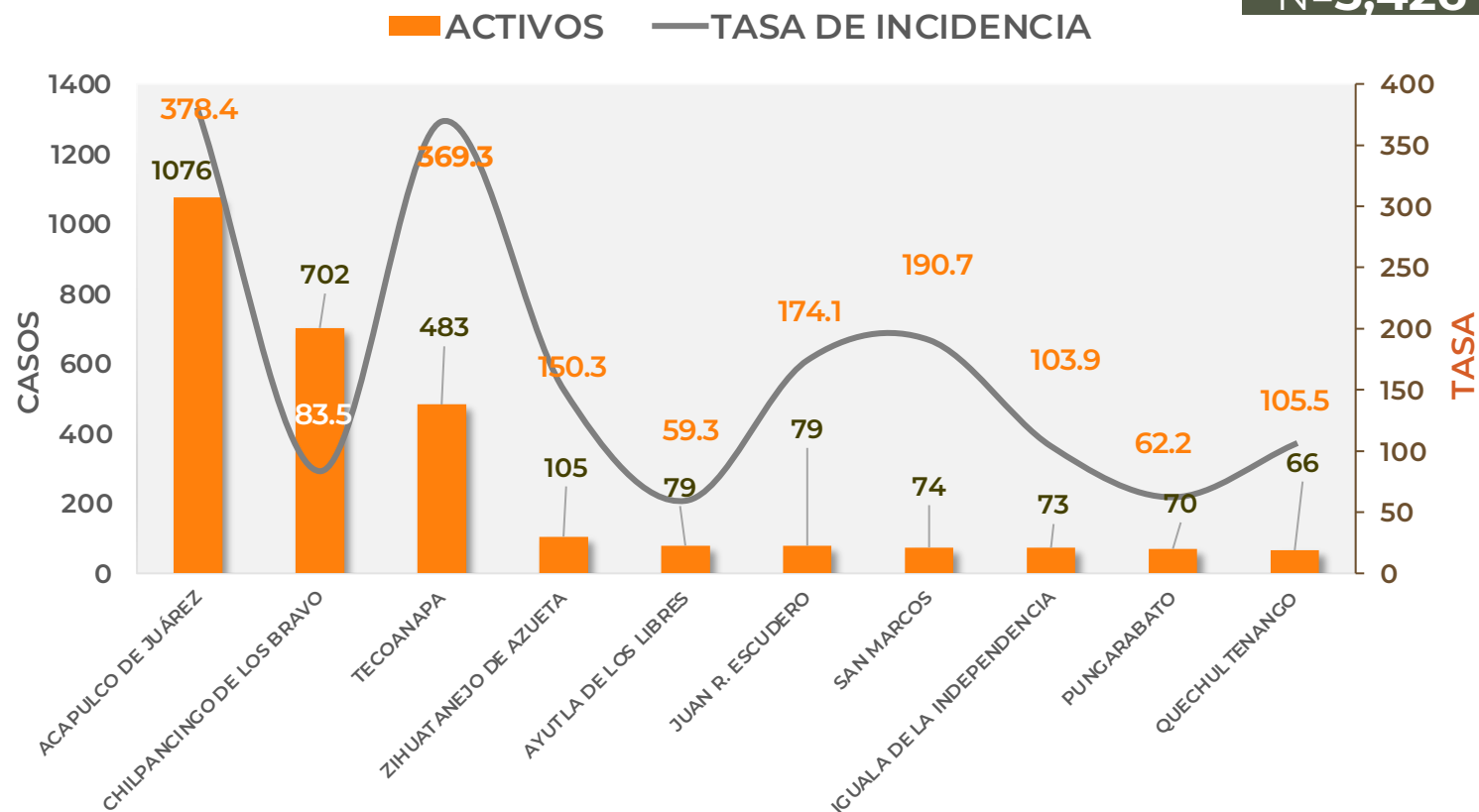

TASA DE INCIDENCIA= CASOS x 100,000 / POBLACION\*

\*Población: Inegi 2019(POBLACIÓN UTILIZADA POR EL NIVEL FEDERAL )



**GUERRERO**  
NOS NECESITA A TODOS



Secretaría  
**de Salud**



GOBIERNO DEL ESTADO DE  
**GUERRERO**  
2015 - 2021

**RIESGO  
ALTO**

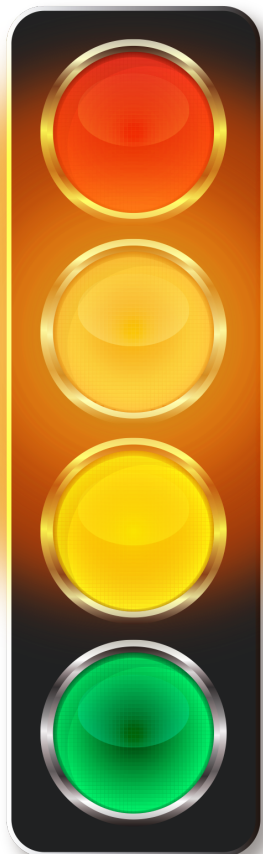

# **TENDENCIA DE HOSPITALIZACIÓN**



## ESTADO DE SALUD DE PACIENTES HOSPITALIZADOS TIEMPO REAL (Día a Día)

**RIESGO  
ALTO**

ESTATUS	TOTAL
HOSPITALIZADO ESTABLE	0
HOSPITALIZADO GRAVE	363
HOSPITALIZADO CRÍTICO (INTUBADO)	79
<b>TOTAL</b>	<b>442</b>

Corte: 28 de julio de 2021





**GUERRERO**  
NOS NECESITA A TODOS



Secretaría  
**de Salud**



GOBIERNO DEL ESTADO DE  
**GUERRERO**  
2015 - 2021

**RIESGO  
ALTO**

## TENDENCIA DE HOSPITALIZADOS COVID-19

**N = 442**

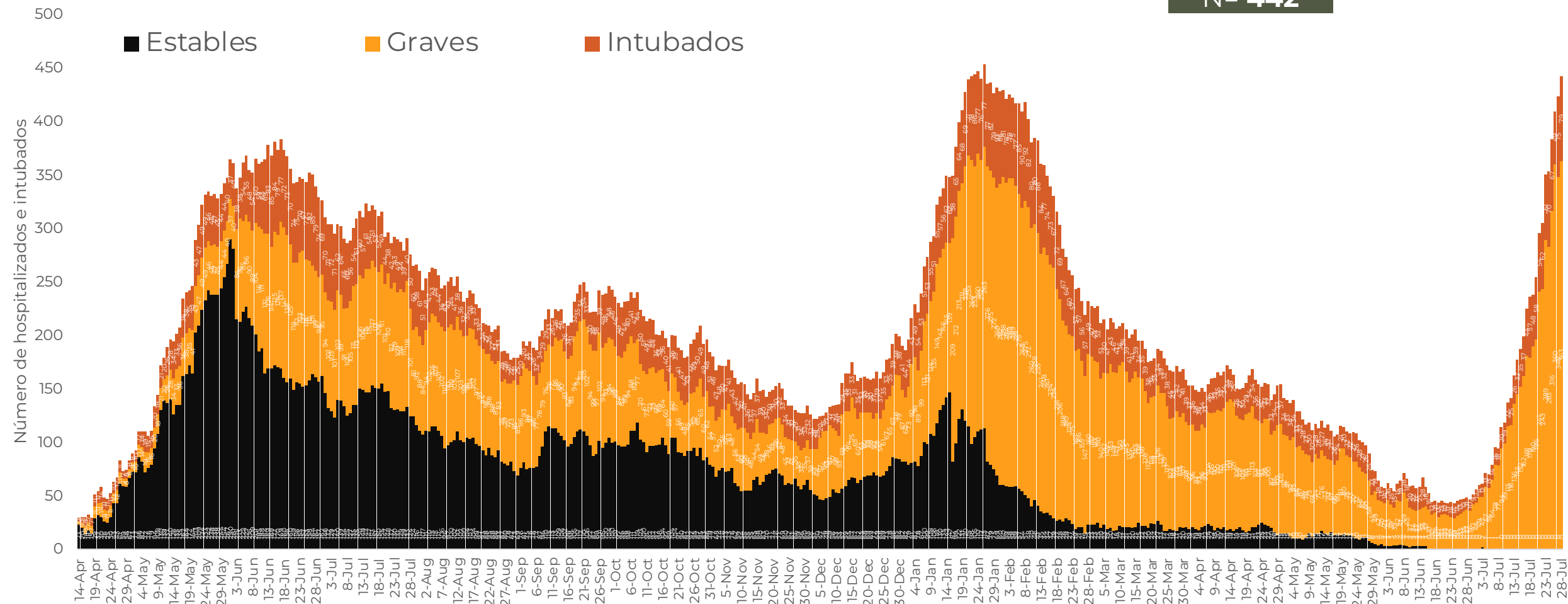



**GUERRERO**  
NOS NECESITA A TODOS



Secretaría  
**de Salud**



GOBIERNO DEL ESTADO DE  
**GUERRERO**  
2015 - 2021

**RIESGO  
ALTO**

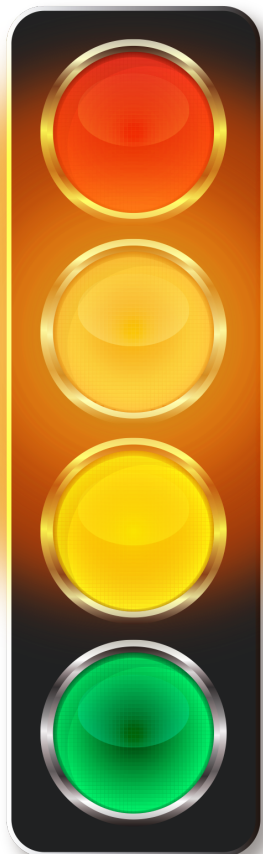

# TENDENCIA DE DEFUNCIONES



**RIESGO  
ALTO**

# COMPARATIVO DE LAS DEFUNCIONES POR MES NÚMEROS ABSOLUTOS VS PORCENTAJE DEL DÍA A DÍA *(Corte: 27-Jul-2021)*

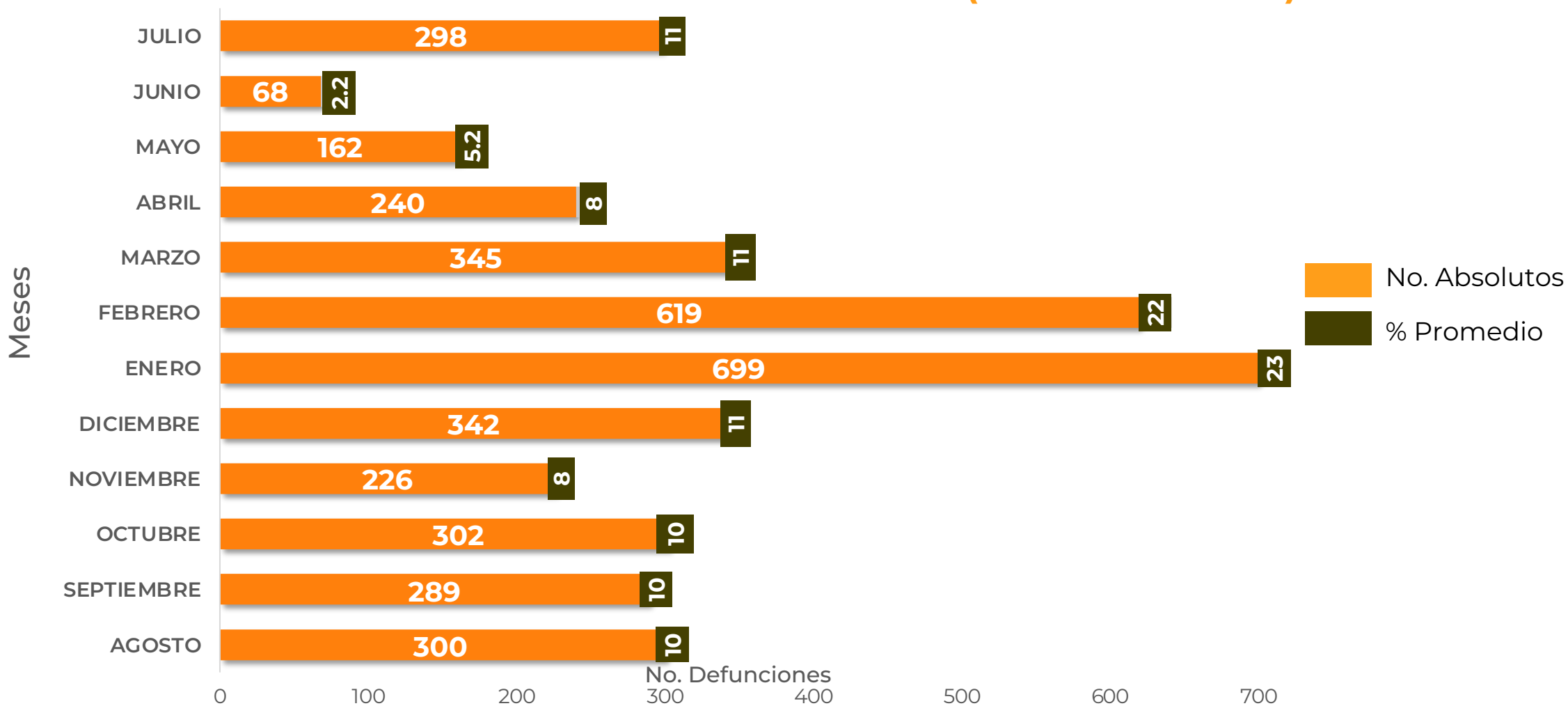

FUENTE: SINAVE/DGE/SS: Sistema de Vigilancia Epidemiológica de COVID-19 corte de las 20:00 hrs. 27 de Julio de 2021.





**GUERRERO**  
NOS NECESITA A TODOS



Secretaría  
**de Salud**



GOBIERNO DEL ESTADO DE  
**GUERRERO**  
2015 - 2021

**RIESGO  
ALTO**

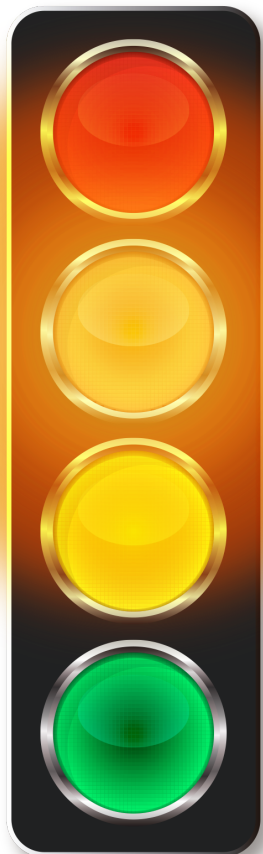

# **PORCENTAJE DE OCUPACIÓN HOSPITALARIA**



## CONCENTRADO SECTORIAL, DISPONIBILIDAD DE CAMAS (28-Jul-2021)

**RIESGO  
ALTO**

Corte (28-Jul-2021)	DESCRIPCIÓN	TOTAL SECTORIAL		
		NÚMERO	OCUPACIÓN	% DE OCUPACIÓN
	<b>CAMAS COVID</b>	746	<b>442</b> (+19)	59%
	<b>CAMAS NO COVID</b>	863	<b>509</b> (-24)	59%
	<b>TOTAL</b>	1,609	<b>951</b>	59%

Corte (27-Jul-2021)	DESCRIPCIÓN	TOTAL SECTORIAL		
		NÚMERO	OCUPACIÓN	% DE OCUPACIÓN
	<b>CAMAS COVID</b>	746	<b>423</b>	57%
	<b>CAMAS NO COVID</b>	863	<b>533</b>	62%
	<b>TOTAL</b>	1,609	<b>956</b>	59%



**GUERRERO**  
NOS NECESITA A TODOS



Secretaría  
**de Salud**



GOBIERNO DEL ESTADO DE  
**GUERRERO**  
2015 - 2021

## SITUACION DE HOSPITALIZACION, CAMAS GENERALES Y CAMAS CON VENTILADOR MECÁNICO (27-Jul-2021)

**RIESGO ALTO**

5/4/2020  
5/11/2020  
5/18/2020  
5/25/2020  
6/1/2020  
6/8/2020  
6/15/2020  
6/22/20...  
6/29/20...  
7/6/2020  
7/13/2020  
7/20/20...  
7/27/20...  
8/3/2020  
8/10/2020  
8/17/2020  
8/24/20...  
8/31/2020  
9/7/2020  
9/14/2020  
9/21/2020  
9/28/20...  
10/5/2020  
10/12/20...  
10/19/20...  
10/26/20...  
11/2/2020  
11/9/2020  
11/16/2020  
11/23/20...  
11/30/20...  
12/7/2020  
12/14/20...  
12/21/20...  
12/28/20...  
1/4/2021  
1/11/2021  
1/18/2021  
1/25/2021  
2/1/2021  
2/8/2021  
2/15/2021  
2/22/2021  
3/1/2021  
3/8/2021  
3/15/2021  
3/22/2021  
3/29/2021  
4/5/2021  
4/12/2021  
4/19/2021  
4/26/2021  
5/3/2021  
5/10/2021  
5/17/2021  
5/24/2021  
5/31/2021  
6/7/2021  
6/14/2021  
6/21/2021  
6/28/2021  
7/5/2021  
7/12/2021  
7/19/2021  
7/26/2021

**Total de personas hospitalizadas**

**Ocupación - camas generales**

▲  
**+1 pp**

**42%**

**Ocupación - camas con ventilador**

▲  
**+4 pp**

**35%**

**Guerrero**

**Camas generales**

**59%**

**Camas con ventilador**

**39%**