



GUERRERO
NOS NECESITA A TODOS



Secretaría
de Salud



GOBIERNO DEL ESTADO DE
GUERRERO
2015 - 2021

391 TRANSMISIONES



**SEMÁFORO
VERDE**

**RIESGO BAJO
DE CONTAGIO
COVID-19**

EVOLUCIÓN DIARIA
[#servirSinLímites](#)

27 DE MAYO DE 2021



**RIESGO
BAJO**

PANORAMA NACIONAL (26-May-2021)

COVID-19, México: Tasa de incidencia de casos acumulados por Entidad Federativa de Residencia.



2,402,722
Confirmados

436,865
Sospechosos totales

4,143,854
Negativos

222,232
Defunciones

6,983,441
Personas notificadas

16,424
Activos

La variable de asociación y dictaminación clínica - epidemiológica, se incorporó al estudio epidemiológico de caso sospechoso de enfermedad respiratoria viral y a la vigilancia epidemiológica, con el objetivo de tener un mejor acercamiento al comportamiento de la epidemia en el país.

Cierre con corte a las 09:00hrs, 26 de mayo de 2021
Fuente: Plataforma SISVER, SINAVE, DGE, SSa.
* Tasa por 100k habitantes de casos acumulados.





GUERRERO
NOS NECESITA A TODOS



Secretaría
de Salud



GOBIERNO DEL ESTADO DE
GUERRERO
2015 - 2021

SEMÁFORO DE RIESGO EPIDÉMICO (Del 24 de mayo al 06 de junio de 2021)

**RIESGO
BAJO**

SE 21



0 estados

1 estados

15 estados

16 estados



MÁXIMO



ALTO



MEDIO



BAJO



PANORAMA ESTATAL (27-May-2021)

**RIESGO
BAJO**

41,032

Total de casos CONFIRMADOS

2,783

Total de casos SOSPECHOSOS

46,920

Total de casos NEGATIVOS

4,438

Total de DEFUNCIONES

90,735

Total de estudios realizados

31,739

Total de Recuperados

327

Total de Casos activos

**Lazaro
Cardenas(5,947)**

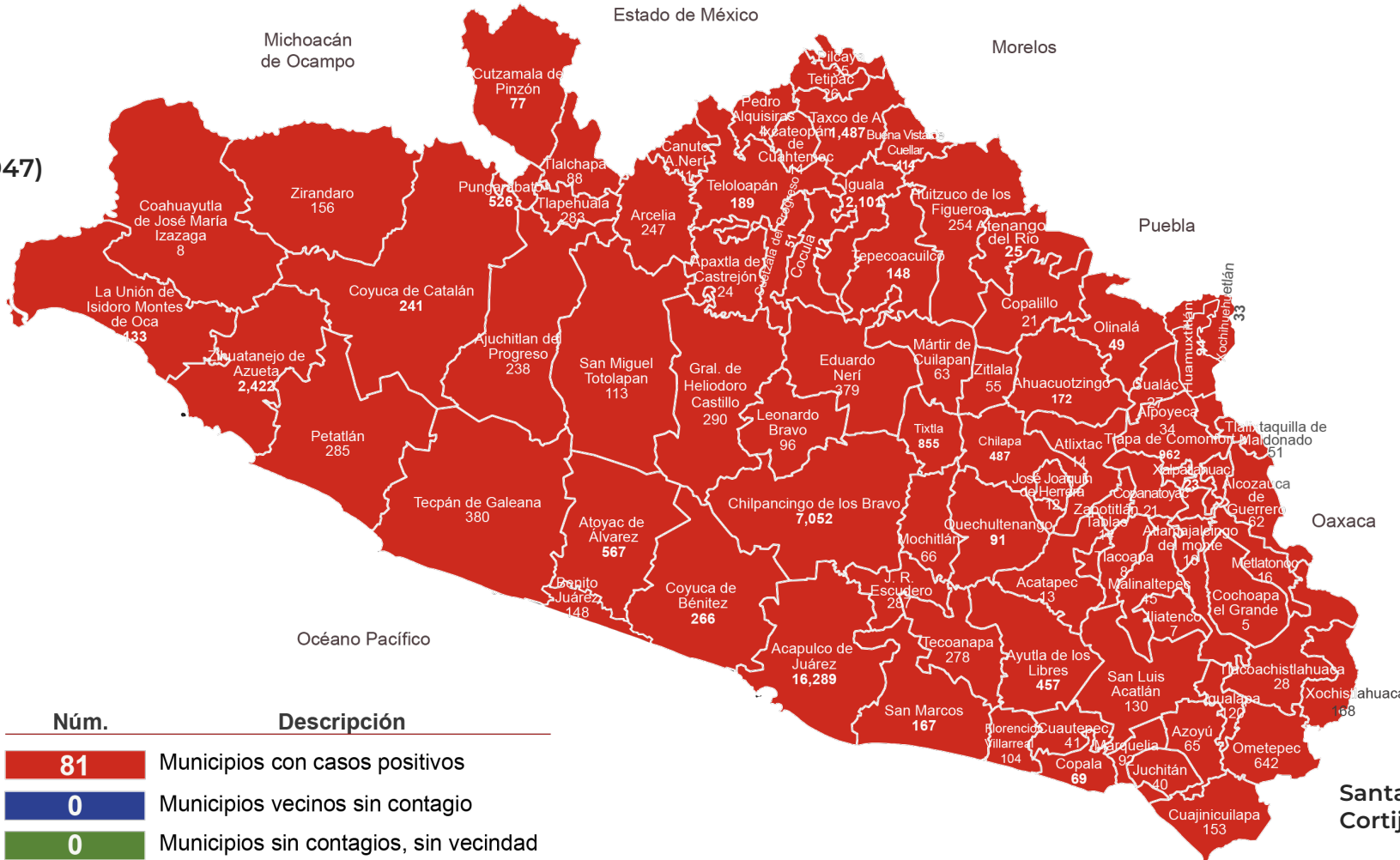

Mesones
Hidalgo (7)

Santa María
Cortijo (2)



GUERRERO
NOS NECESITA A TODOS



Secretaría
de Salud



GOBIERNO DEL ESTADO DE
GUERRERO
2015 - 2021

**RIESGO
BAJO**

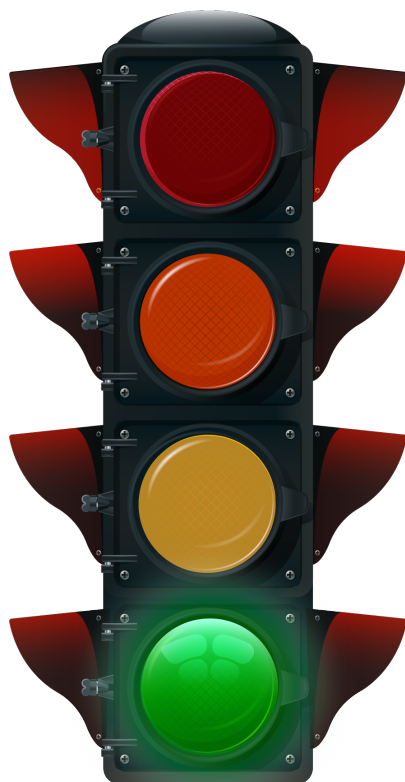

DETECCIÓN DE CASOS NUEVOS



**RIESGO
BAJO**

REGISTRO DIARIO DE CASOS POSITIVOS (27-May-2021)

N= 41,032

Casos nuevos confirmados: **37**
Incremento al día anterior : **0.09%**

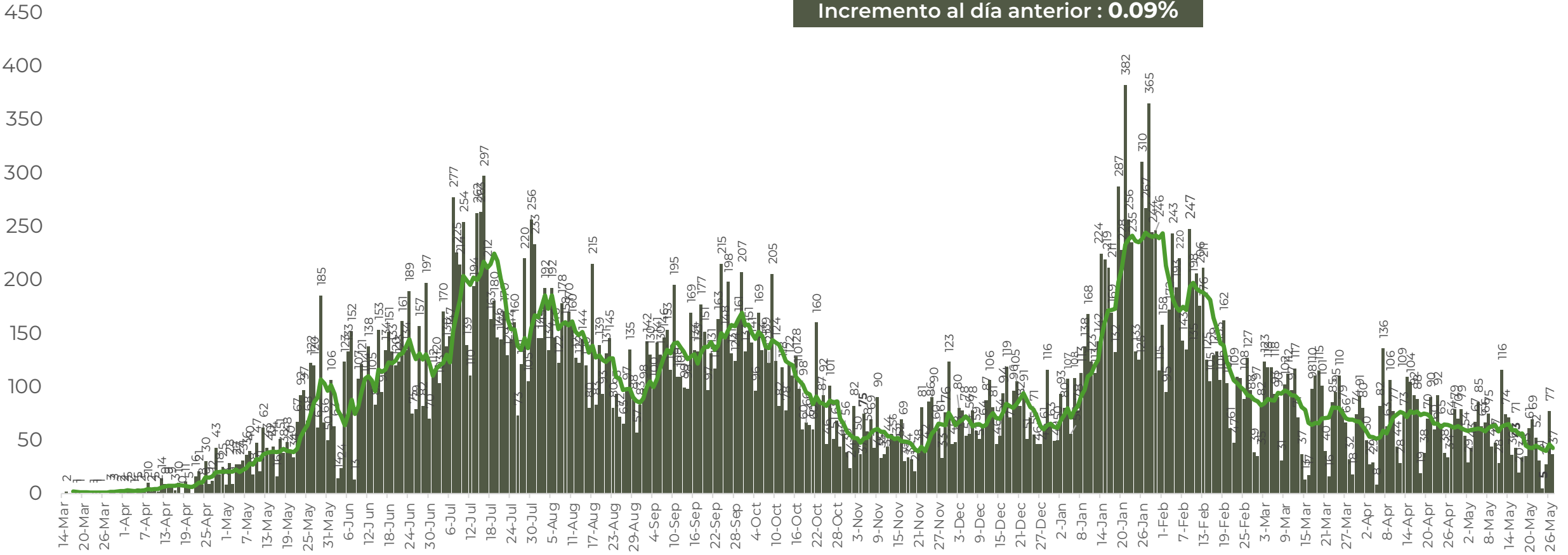

FUENTE: SINAVE/DGE/SS: Sistema de Vigilancia Epidemiológica de COVID-19 corte de las 08:00 hrs. al 26 de mayo del 2021.



GUERRERO
NOS NECESITA A TODOS



Secretaría
de Salud



GOBIERNO DEL ESTADO DE
GUERRERO
2015 - 2021

COMPORTAMIENTO ESTATAL DE REGISTRO DIARIO DE CASOS POSITIVOS (Del 23 de Noviembre al 27 de mayo 2021)

RIESGO BAJO

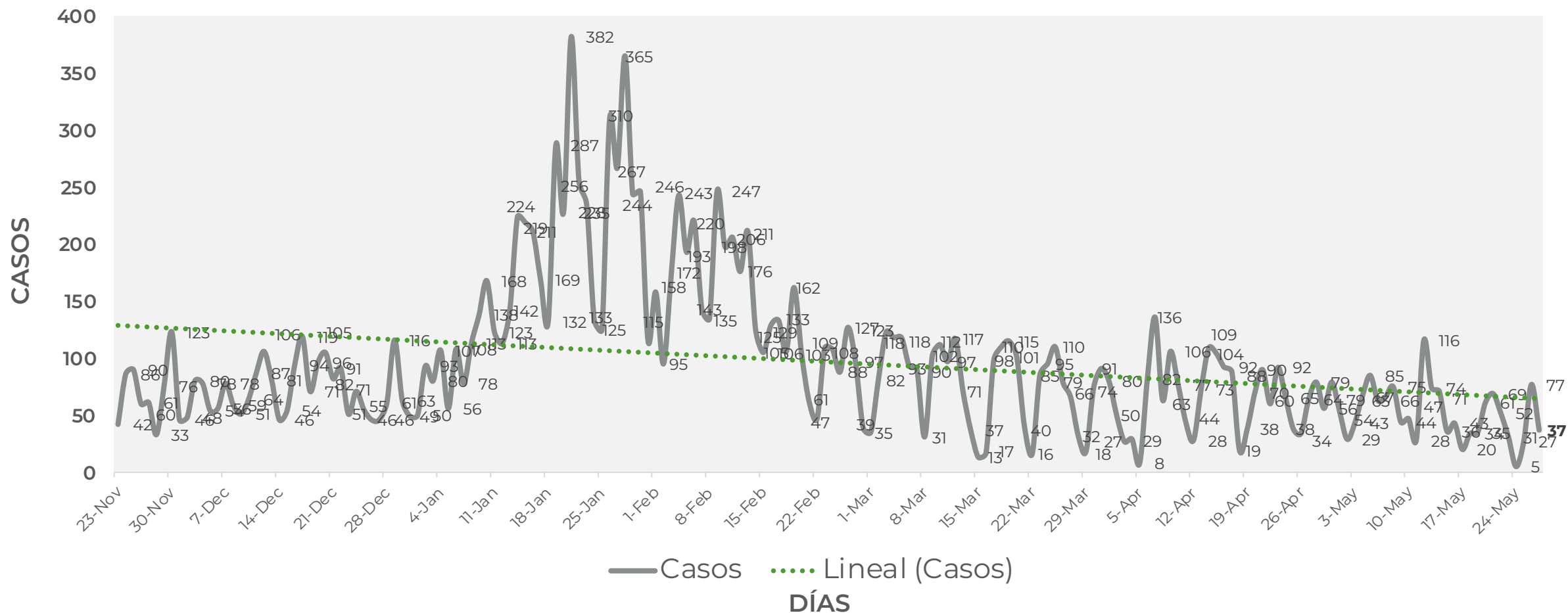



TASA DE INCIDENCIA DE CASOS ACTIVOS (Del 13 al 26 de mayo 2021)

**RIESGO
BAJO**

N=327

No. Prog.	MUNICIPIO	ACTIVOS	TASA DE INCIDENCIA
1	ACAPULCO DE JUÁREZ	137	16.3
2	CHILPANCINGO DE LOS BRAVO	64	22.5
3	ZIHUATANEJO DE AZUETA	22	16.8
4	TECOANAPA	21	44.1
5	AYUTLA DE LOS LIBRES	10	14.2
6	TAXCO DE ALARCÓN	9	8
7	FLORENCIO VILLARREAL	6	27.9
8	MARTIR DE CUILAPAN	6	31.1
9	COYUCA DE BENÍTEZ	5	6.3
10	GENERAL HELIODORO CASTILLO	5	13.2

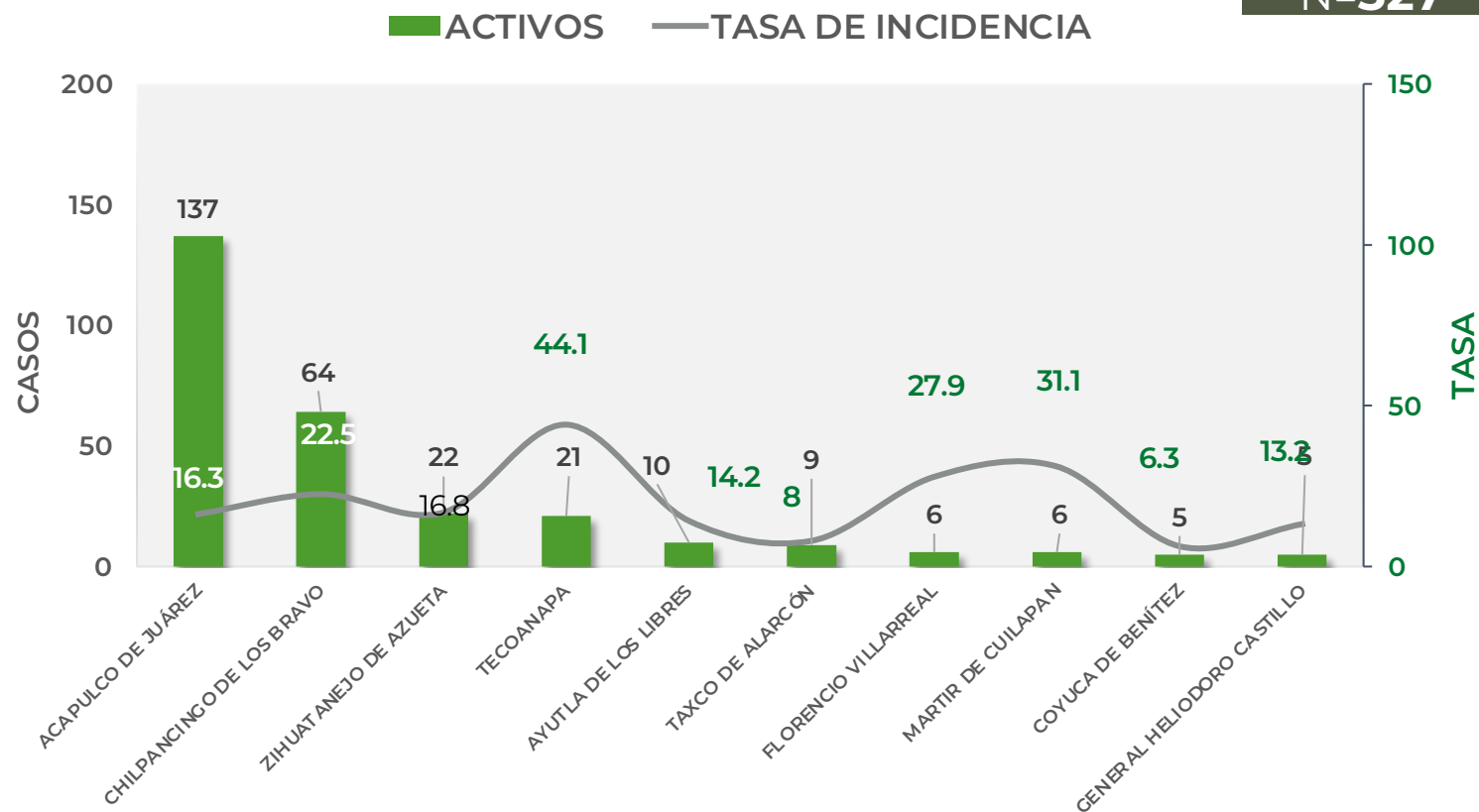

TASA DE INCIDENCIA= CASOS x 100,000 / POBLACION*

*Población: Inegi 2019(POBLACIÓN UTILIZADA POR EL NIVEL FEDERAL)



GUERRERO
NOS NECESITA A TODOS



Secretaría
de Salud



GOBIERNO DEL ESTADO DE
GUERRERO
2015 - 2021

**RIESGO
BAJO**

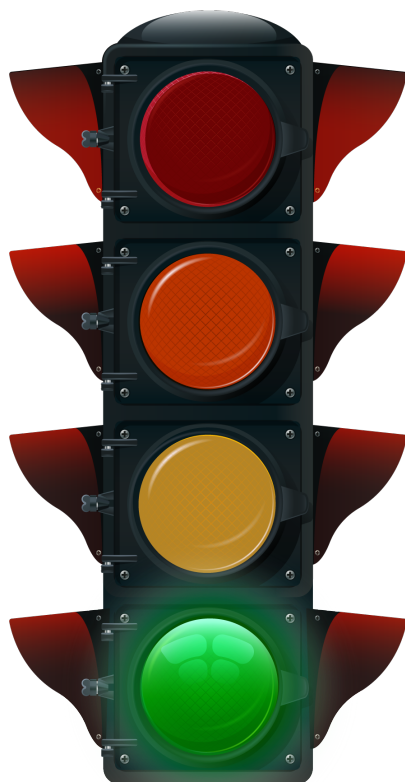

TENDENCIA DE HOSPITALIZACIÓN



GUERRERO
NOS NECESITA A TODOS



Secretaría
de Salud



GOBIERNO DEL ESTADO DE
GUERRERO
2015 - 2021

ESTADO DE SALUD DE PACIENTES HOSPITALIZADOS TIEMPO REAL (Día a Día)

**RIESGO
BAJO**

ESTATUS	TOTAL
HOSPITALIZADO ESTABLE	11
HOSPITALIZADO GRAVE	60
HOSPITALIZADO CRÍTICO (INTUBADO)	26
TOTAL	97

Corte: 27 de mayo de 2021



GUERRERO
NOS NECESITA A TODOS



Secretaría
de Salud



GOBIERNO DEL ESTADO DE
GUERRERO
2015 - 2021

**RIESGO
BAJO**

TENDENCIA DE HOSPITALIZADOS COVID-19

N = 97

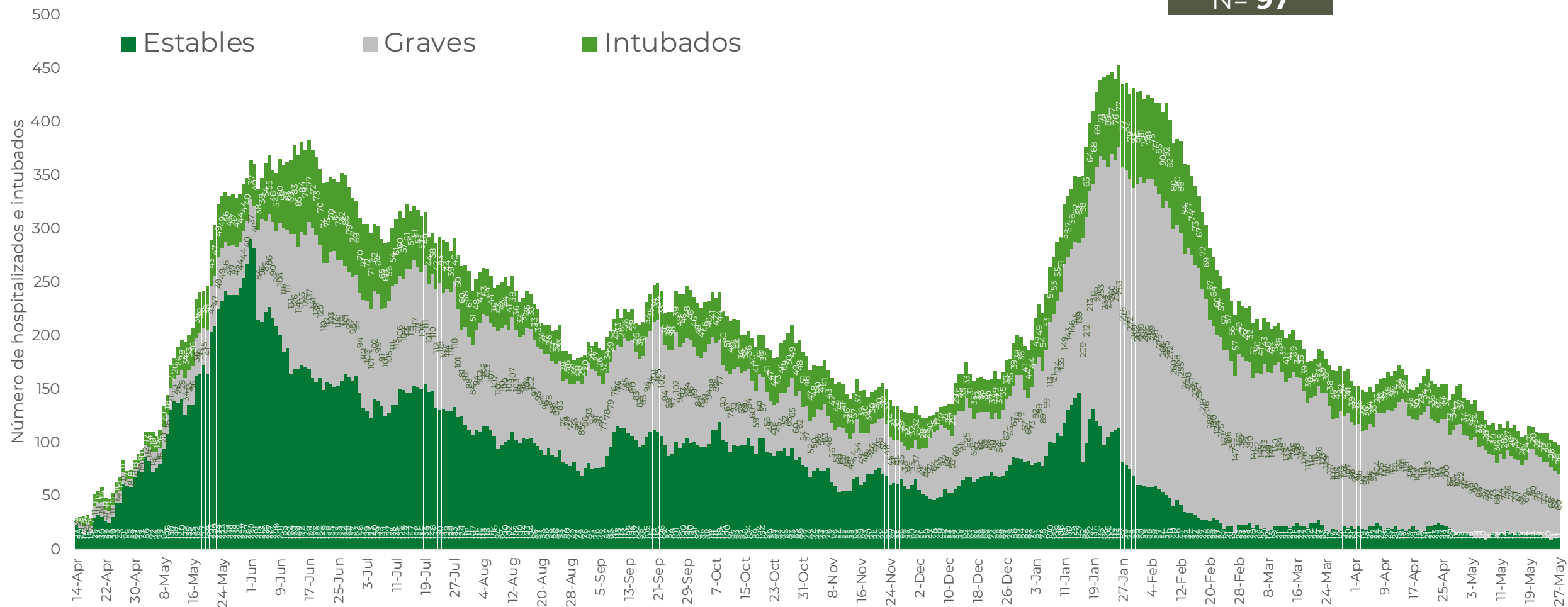



GUERRERO
NOS NECESITA A TODOS



Secretaría
de Salud



GOBIERNO DEL ESTADO DE
GUERRERO
2015 - 2021

**RIESGO
BAJO**

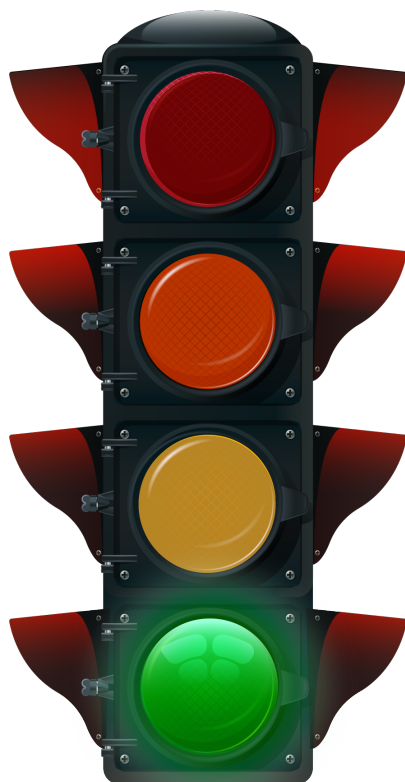

TENDENCIA DE DEFUNCIONES



**RIESGO
BAJO**

COMPARATIVO DE LAS DEFUNCIONES POR MES

NÚMEROS ABSOLUTOS VS PORCENTAJE DEL DÍA A DÍA (Corte: 26-May-2021)

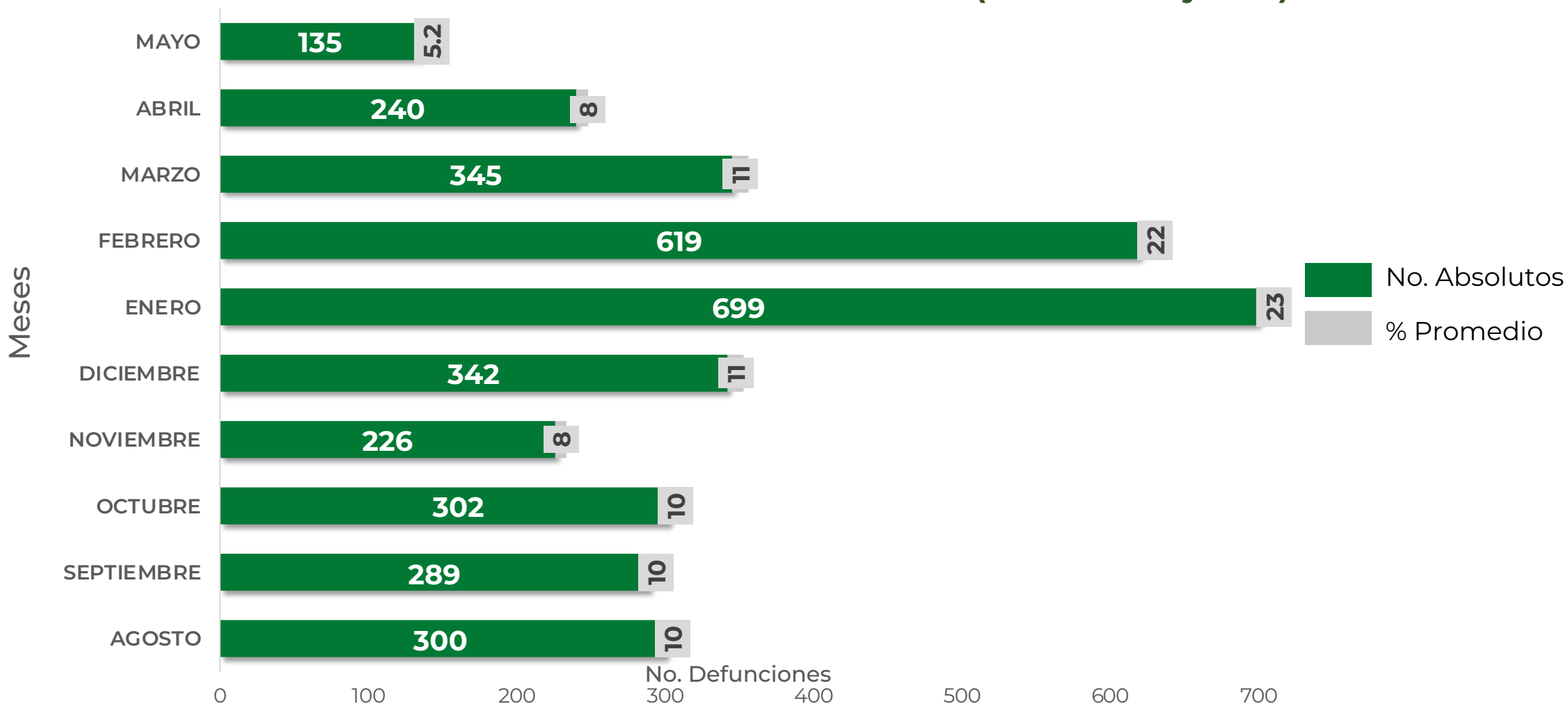



GUERRERO
NOS NECESITA A TODOS



Secretaría
de Salud



GOBIERNO DEL ESTADO DE
GUERRERO
2015 - 2021

**RIESGO
BAJO**

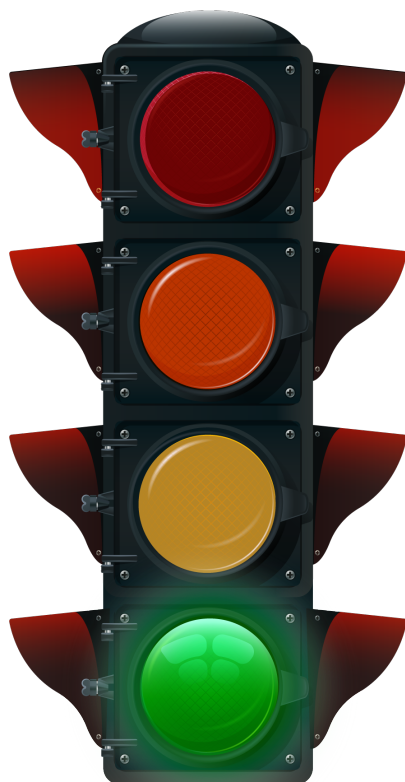

PORCENTAJE DE OCUPACIÓN HOSPITALARIA



CONCENTRADO SECTORIAL, DISPONIBILIDAD DE CAMAS (27-May-2021)

**RIESGO
BAJO**

Corte (27-May-2021)	DESCRIPCIÓN	TOTAL SECTORIAL		
		NÚMERO	OCUPACIÓN	% DE OCUPACIÓN
	CAMAS COVID	604	97 (-5)	16%
	CAMAS NO COVID	966	650 (+31)	67%
	TOTAL	1,570	747	48%

Corte (26-May--2021)	DESCRIPCIÓN	TOTAL SECTORIAL		
		NÚMERO	OCUPACIÓN	% DE OCUPACIÓN
	CAMAS COVID	604	102	17%
	CAMAS NO COVID	966	619	64%
	TOTAL	1,570	721	46%