



GUERRERO
NOS NECESITA A TODOS



Secretaría
de Salud



GOBIERNO DEL ESTADO DE
GUERRERO
2015 - 2021

290 TRANSMISIONES



SEMÁFORO NARANJA

**RIESGO ALTO DE
CONTAGIO COVID-19**

EVOLUCIÓN DIARIA
#ServirSinLímites

27 DE ENERO DE 2021



GUERRERO
NOS NECESITA A TODOS



Secretaría
de Salud



GOBIERNO DEL ESTADO DE
GUERRERO
2015 - 2021

PANORAMA NACIONAL (26-Ene-2021)

**RIESGO
ALTO**

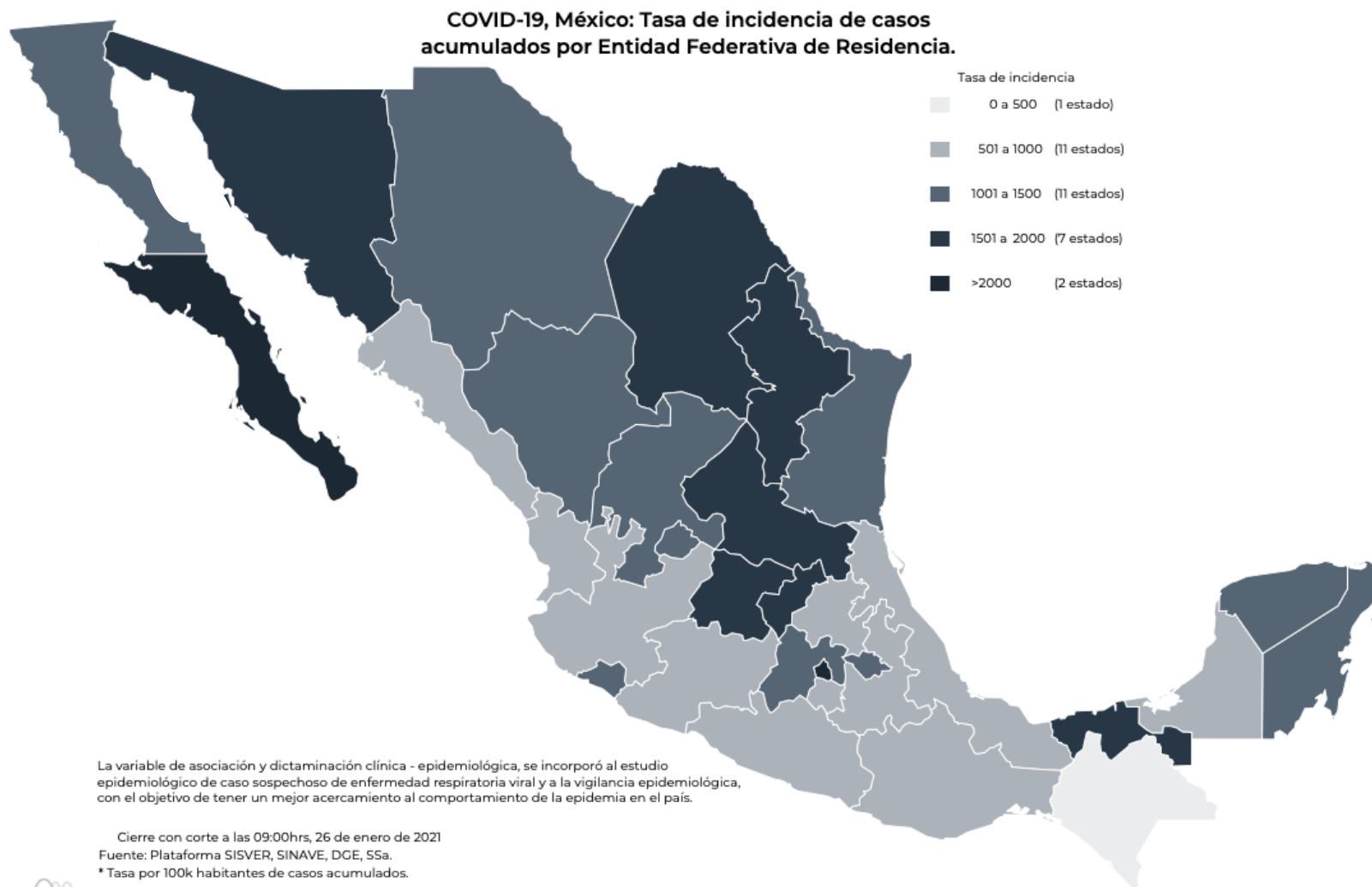

1,788,905
Confirmados

427,692
Sospechosos totales

2,275,673
Negativos

152,016
Defunciones

4,492,270
Personas notificadas

93,502
Activos



GUERRERO
NOS NECESITA A TODOS



Secretaría
de Salud



GOBIERNO DEL ESTADO DE
GUERRERO
2015 - 2021

SEMAFORO DE RIESGO EPIDEMICO

(Del 18 al 31 de enero de 2021)

**RIESGO
ALTO**

SE 4



10 estados

19 estados

2 estados

1 estado



MÁXIMO



ALTO



MEDIO



BAJO



GUERRERO
NOS NECESITA A TODOS



Secretaría
de Salud



GOBIERNO DEL ESTADO DE
GUERRERO
2015 - 2021

**RIESGO
ALTO**



DETECCIÓN DE CASOS NUEVOS



GUERRERO
NOS NECESITA A TODOS



Secretaría
de Salud



GOBIERNO DEL ESTADO DE
GUERRERO
2015 - 2021

**RIESGO
ALTO**

EVOLUCIÓN DE CASOS NUEVOS NIVEL NACIONAL (26-Ene-2021)

1,788,905

Confirmados

150,273

Defunciones

Casos nuevos confirmados: **17,165**

Incremento al día anterior : **1%**

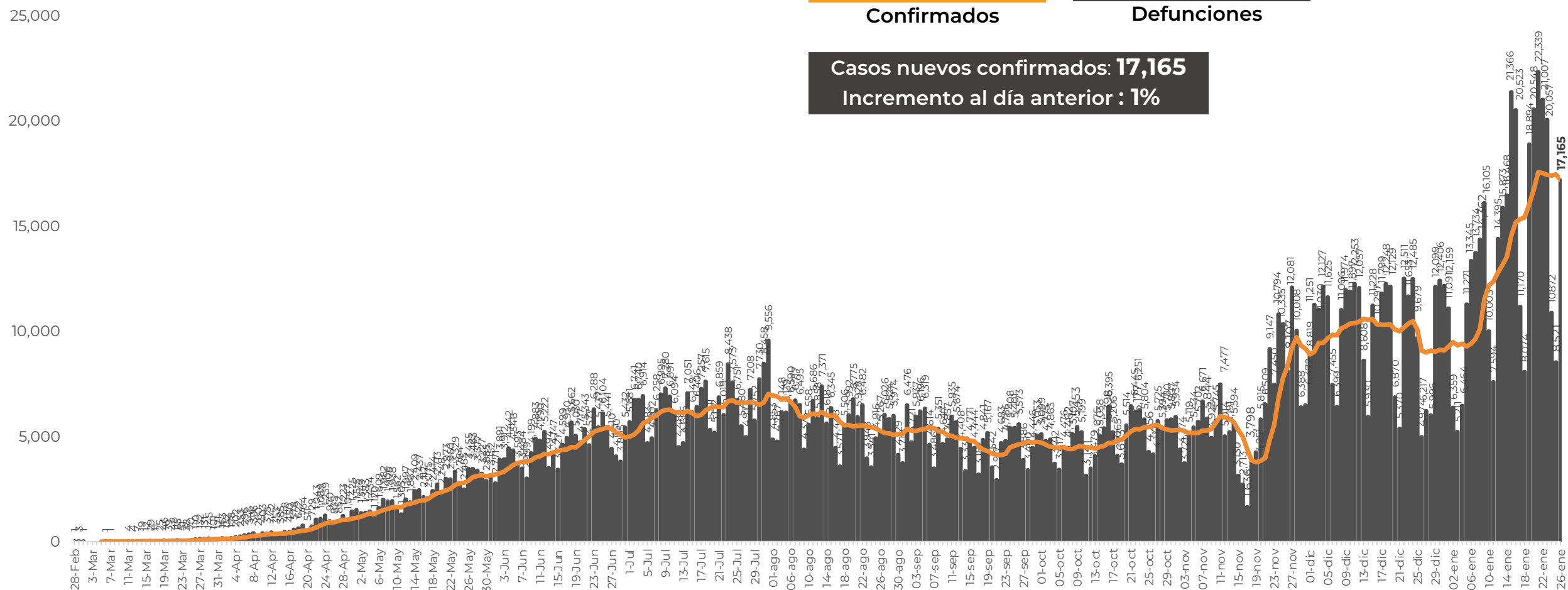



GUERRERO
NOS NECESITA A TODOS



Secretaría
de Salud



GOBIERNO DEL ESTADO DE
GUERRERO
2015 - 2021

**RIESGO
ALTO**

REGISTRO DIARIO DE CASOS POSITIVOS (27-Ene-2021)

N= 30,471

Casos nuevos confirmados: **267**
Incremento al día anterior : **0.9%**

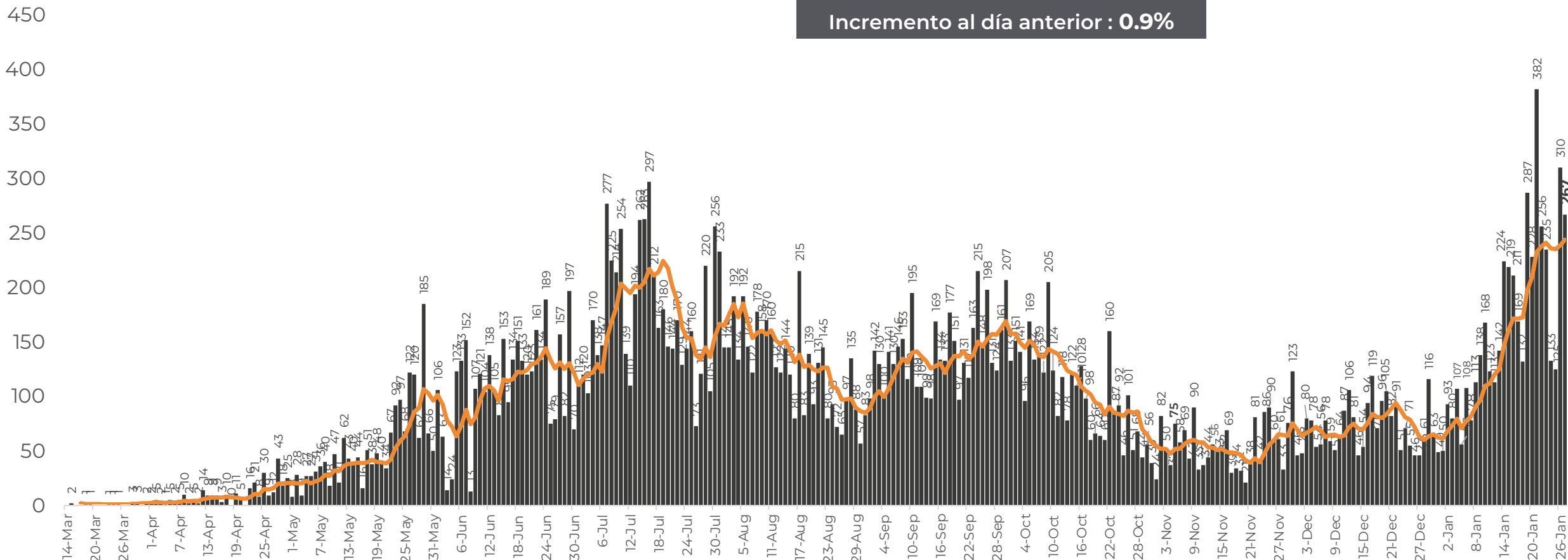

FUENTE: SINAVE/DGE/SS: Sistema de Vigilancia Epidemiológica de COVID-19 corte de las 08:00 hrs. al 27 de enero del 2021.



GUERRERO
NOS NECESITA A TODOS



Secretaría
de Salud



GOBIERNO DEL ESTADO DE
GUERRERO
2015 - 2021

**COMPORTAMIENTO ESTATAL DE REGISTRO DIARIO
DE CASOS POSITIVOS (Del 23 de Noviembre al 27 de enero 2021)**

**RIESGO
ALTO**

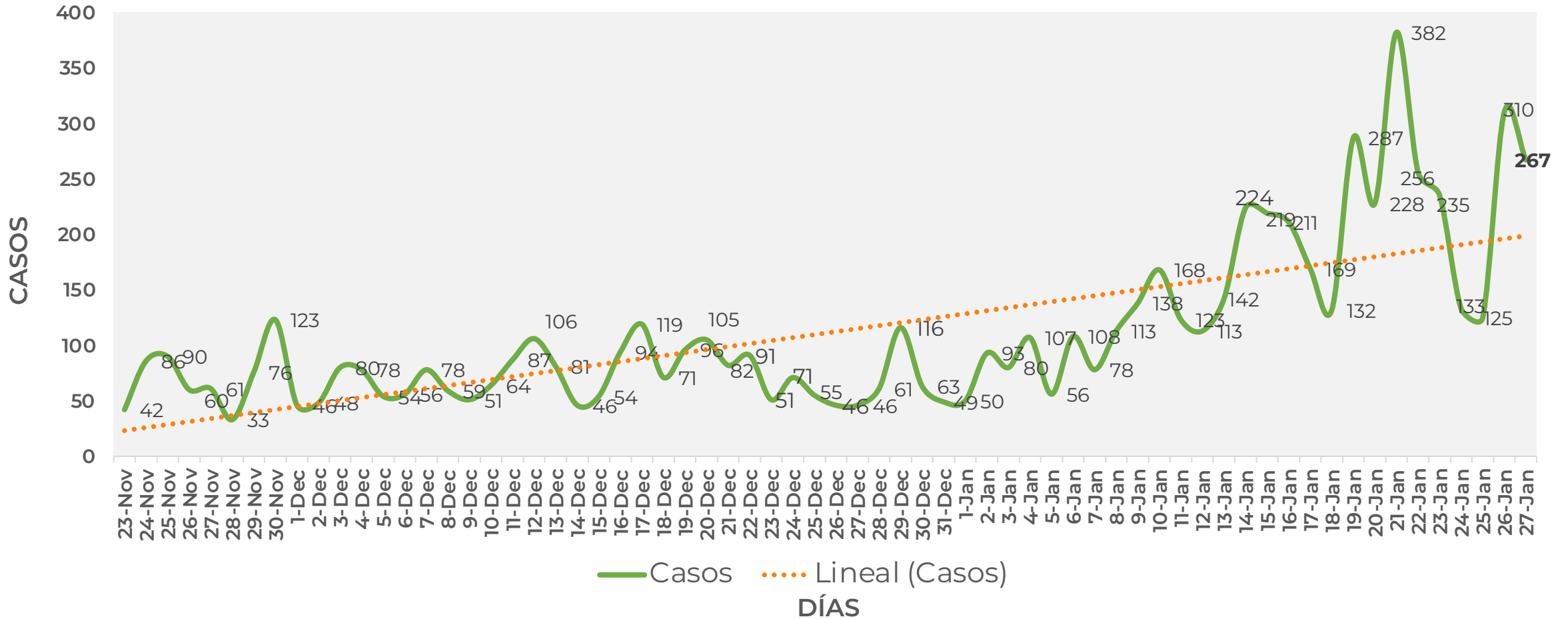



DISTRIBUCIÓN DE MUNICIPIOS CON MAYOR NÚMERO DE CASOS ACTIVOS (Del 13 al 26 de enero 2021)

**RIESGO
ALTO**

N=1,155

Activos en los últimos 14 días

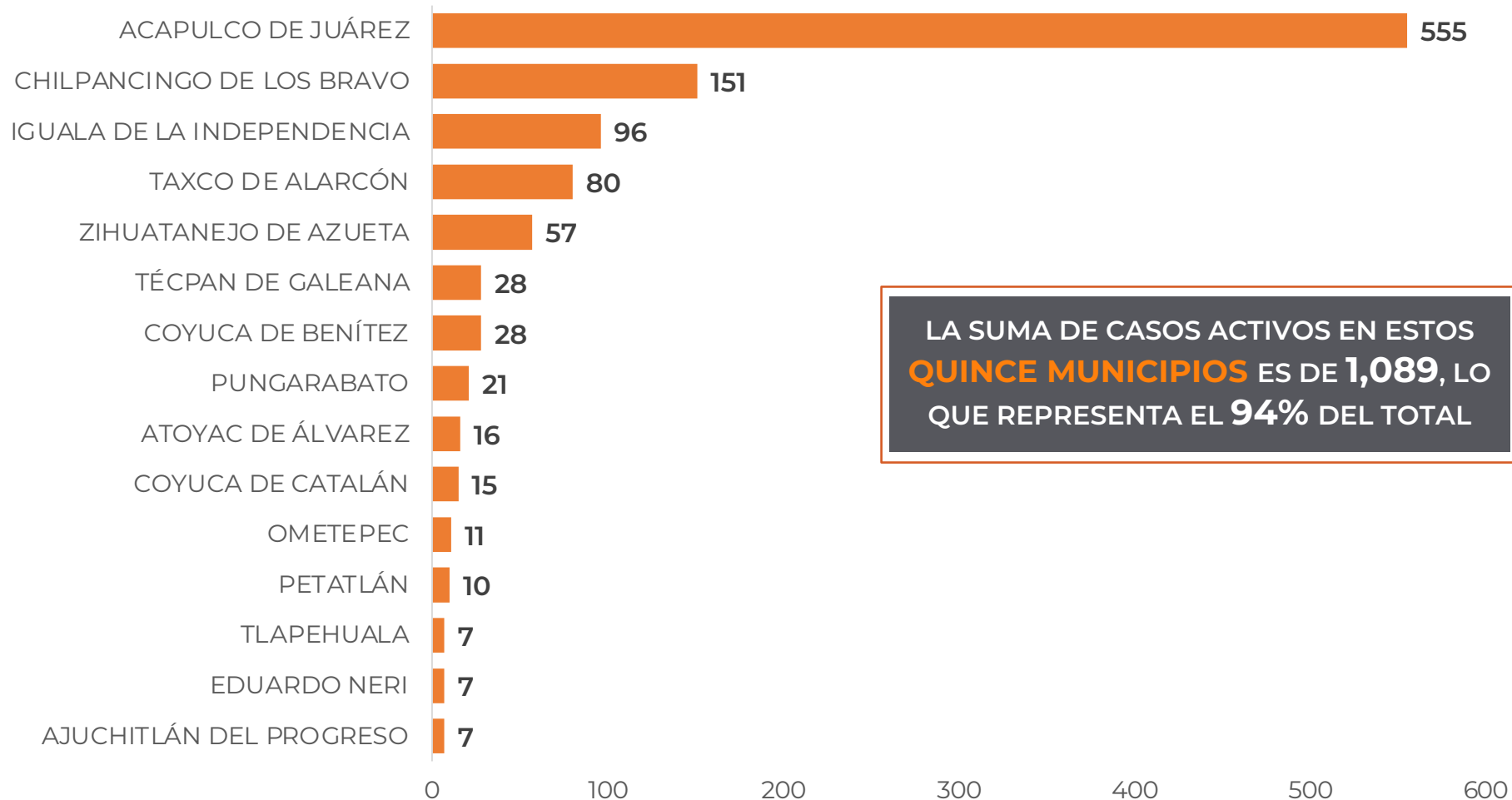

LA SUMA DE CASOS ACTIVOS EN ESTOS **QUINCE MUNICIPIOS** ES DE **1,089**, LO QUE REPRESENTA EL **94%** DEL TOTAL



TASA DE INCIDENCIA DE CASOS ACTIVOS (Del 13 al 26 de enero 2021)

**RIESGO
ALTO**

No. PROG.	MUNICIPIO	ACTIVOS	TASA DE INCIDENCIA
1	ACAPULCO DE JUÁREZ	555	66
2	CHILPANCINGO DE LOS BRAVO	151	53.1
3	IGUALA DE LA INDEPENDENCIA	96	60.7
4	TAXCO DE ALARCÓN	80	71.1
5	ZIHUATANEJO DE AZUETA	57	43.6
6	COYUCA DE BENÍTEZ	28	35.5
7	TÉCPAN DE GALEANA	28	41.8
8	PUNGARABATO	21	54.1
9	ATOYAC DE ÁLVAREZ	16	25.6
10	COYUCA DE CATALÁN	15	37.1

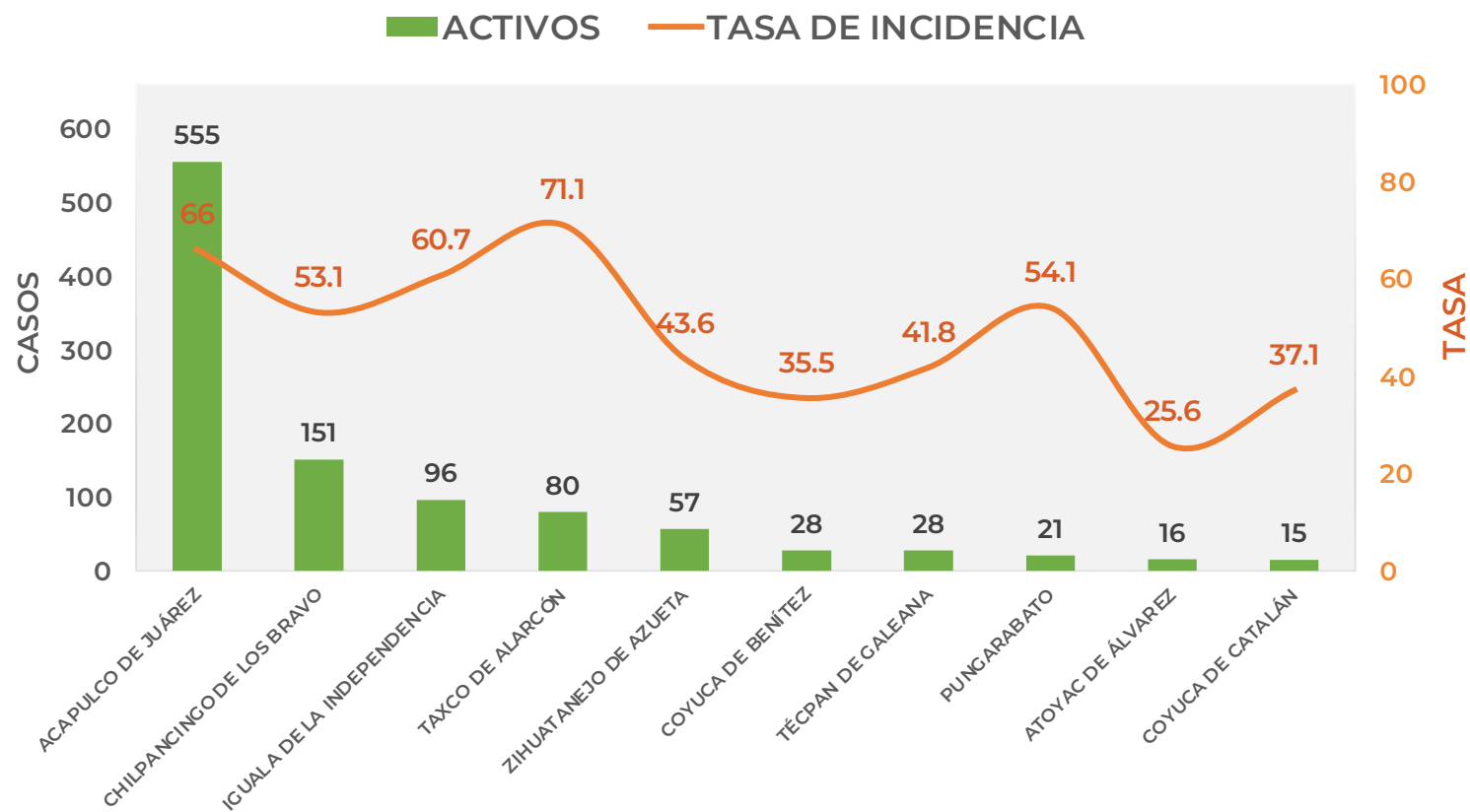

TASA DE INCIDENCIA= CASOS x 100,000 / POBLACION*

*Población: Inegi 2019(POBLACIÓN UTILIZADA POR EL NIVEL FEDERAL)



TASA DE INCIDENCIA DE CASOS ACTIVOS ESTIMADOS POR ENTIDAD FEDERATIVA (Del 13 al 26 de enero 2021)

**RIESGO
ALTO**

N=1,155

**COVID-19, México: Tasa de incidencia de casos activos (últimos 14 días)
estimados por Entidad Federativa de Residencia.**

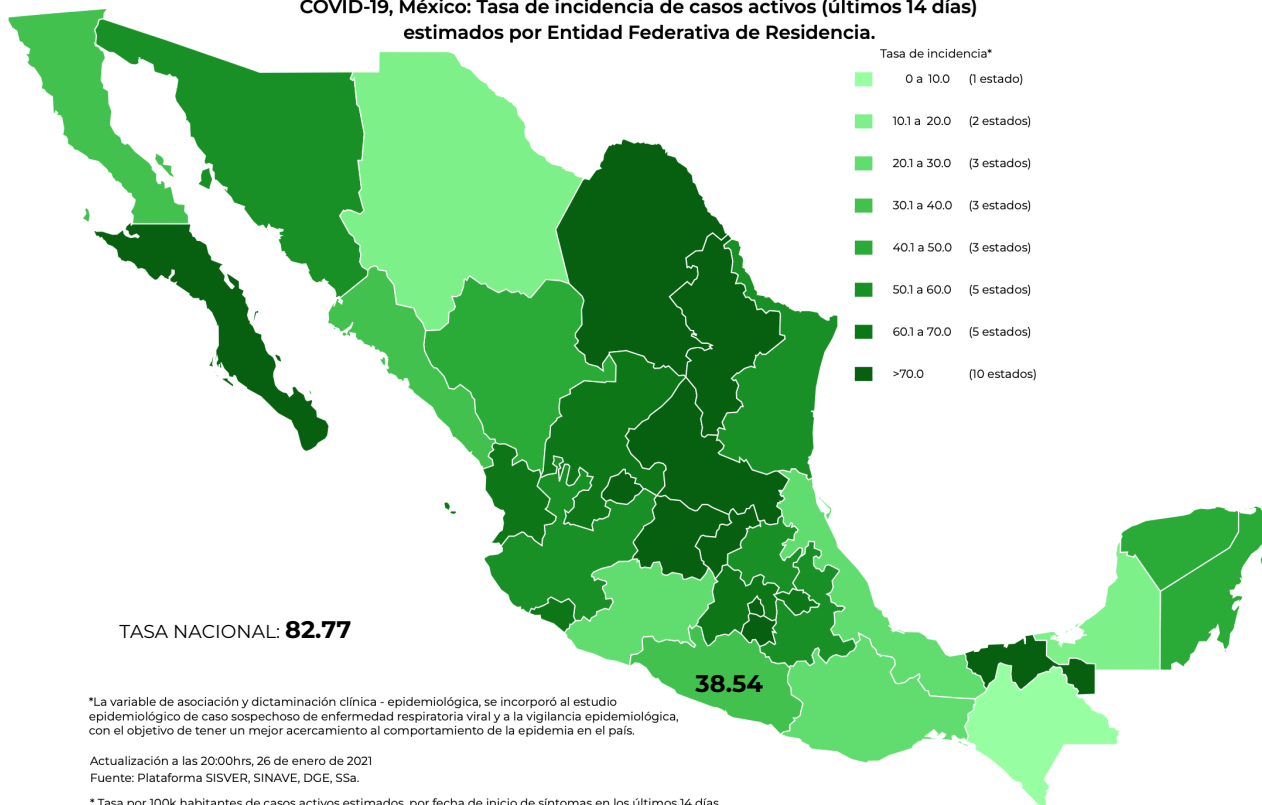
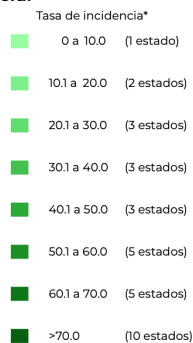

*La variable de asociación y dictaminación clínica - epidemiológica, se incorporó al estudio epidemiológico de caso sospechoso de enfermedad respiratoria viral y a la vigilancia epidemiológica, con el objetivo de tener un mejor acercamiento al comportamiento de la epidemia en el país.

Actualización a las 20:00hrs, 26 de enero de 2021
Fuente: Plataforma SISVER, SINAVE, DGE, SSA.

* Tasa por 100k habitantes de casos activos estimados, por fecha de inicio de síntomas en los últimos 14 días.

Fecha de síntomas	Confirmados	Sospechosos	Total	Estimados (32%)	Tasa estimada
13/01/21	166	49	215	182	
14/01/21	182	62	244	202	
15/01/21	134	77	211	158	
16/01/21	146	78	224	171	
17/01/21	160	90	250	189	
18/01/21	118	130	248	159	
19/01/21	52	168	220	105	
20/01/21	79	89	168	107	
21/01/21	29	27	56	38	
22/01/21	47	16	63	52	
23/01/21	23	5	28	25	
24/01/21	14	8	22	17	
25/01/21	5	1	6	5	
26/01/21	0	0	0	0	
Total	1,155	800	1,955	1,409	38.54

TASA ESTIMADA DE INCIDENCIA= (TOTAL DE ESTIMADOS X 100,000 / POBLACIÓN TOTAL)



GUERRERO
NOS NECESITA A TODOS



Secretaría
de Salud



GOBIERNO DEL ESTADO DE
GUERRERO
2015 - 2021

**RIESGO
ALTO**



TENDENCIA DE OCURRENCIA DE CASOS



GUERRERO
NOS NECESITA A TODOS



Secretaría
de Salud



GOBIERNO DEL ESTADO DE
GUERRERO
2015 - 2021

**RIESGO
ALTO**

CASOS POSITIVOS DE MUNICIPIOS PRIORITARIOS (CORTE 27-Ene-2021)

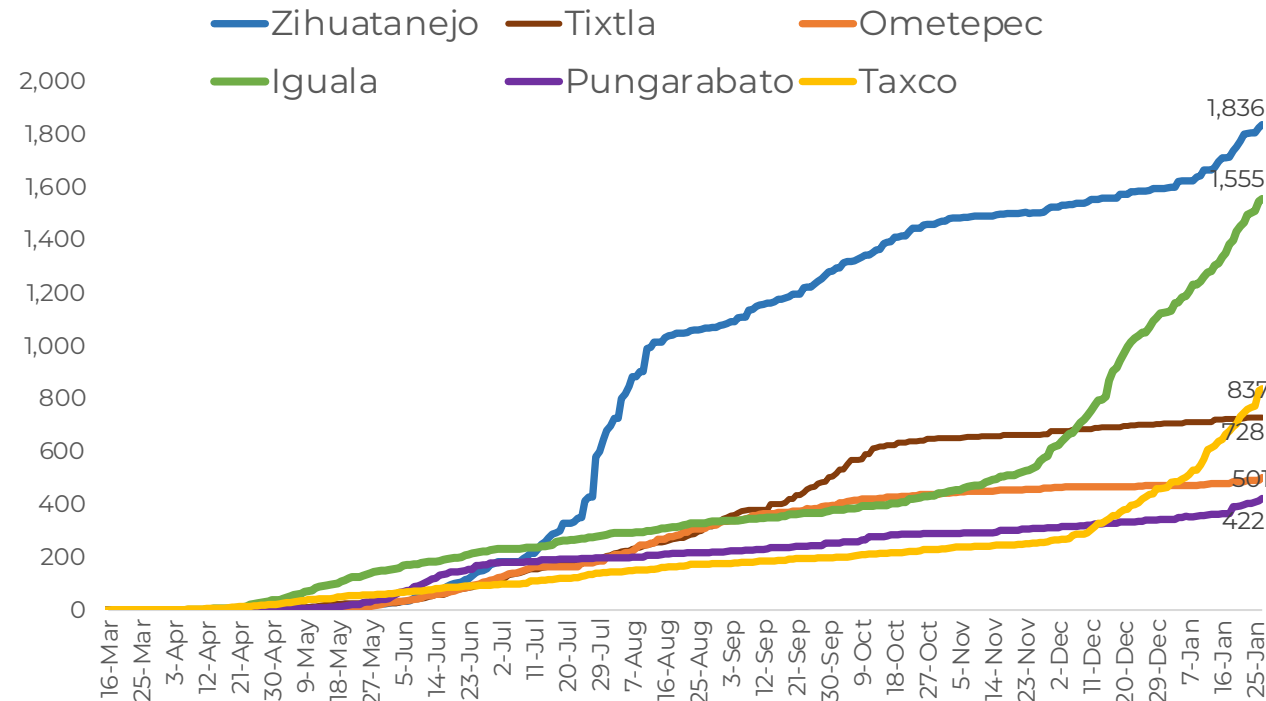
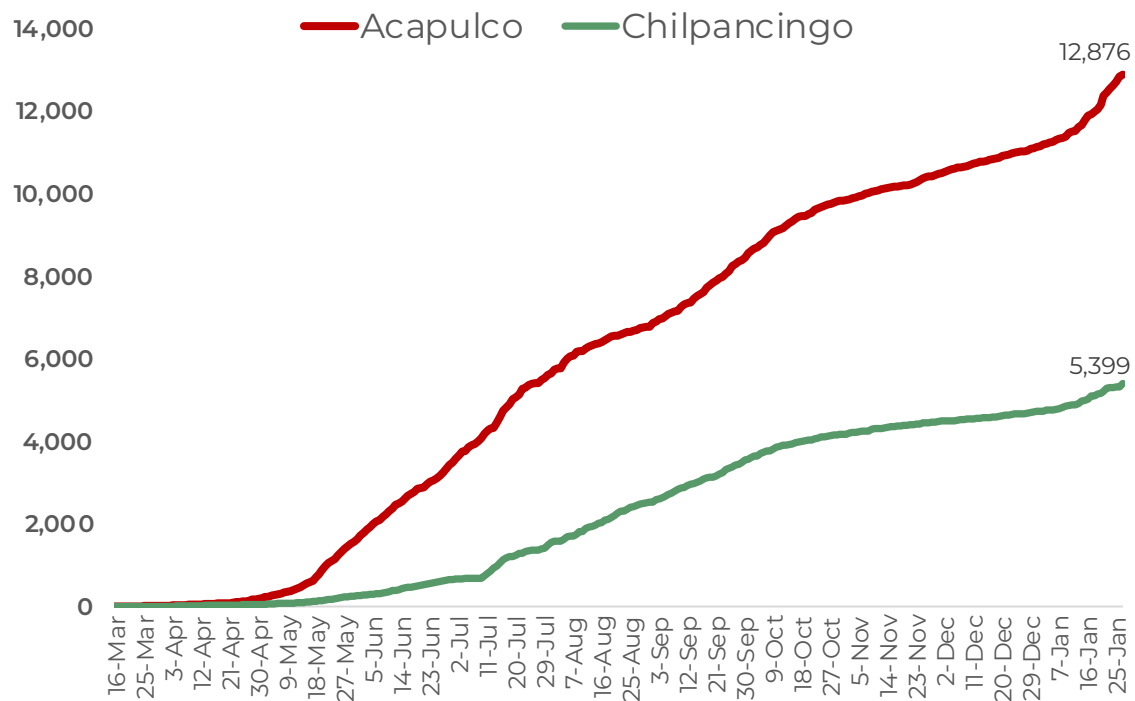



GUERRERO
NOS NECESITA A TODOS



Secretaría
de Salud



GOBIERNO DEL ESTADO DE
GUERRERO
2015 - 2021

**RIESGO
ALTO**



TENDENCIA DE HOSPITALIZACIÓN



GUERRERO
NOS NECESITA A TODOS



Secretaría
de Salud



GOBIERNO DEL ESTADO DE
GUERRERO
2015 - 2021

COMPORTAMIENTO ESTATAL DE HOSPITALIZACIÓN EN TIEMPO REAL DÍA A DÍA (Del 29 de Noviembre al 27 de enero 2021)

RIESGO ALTO

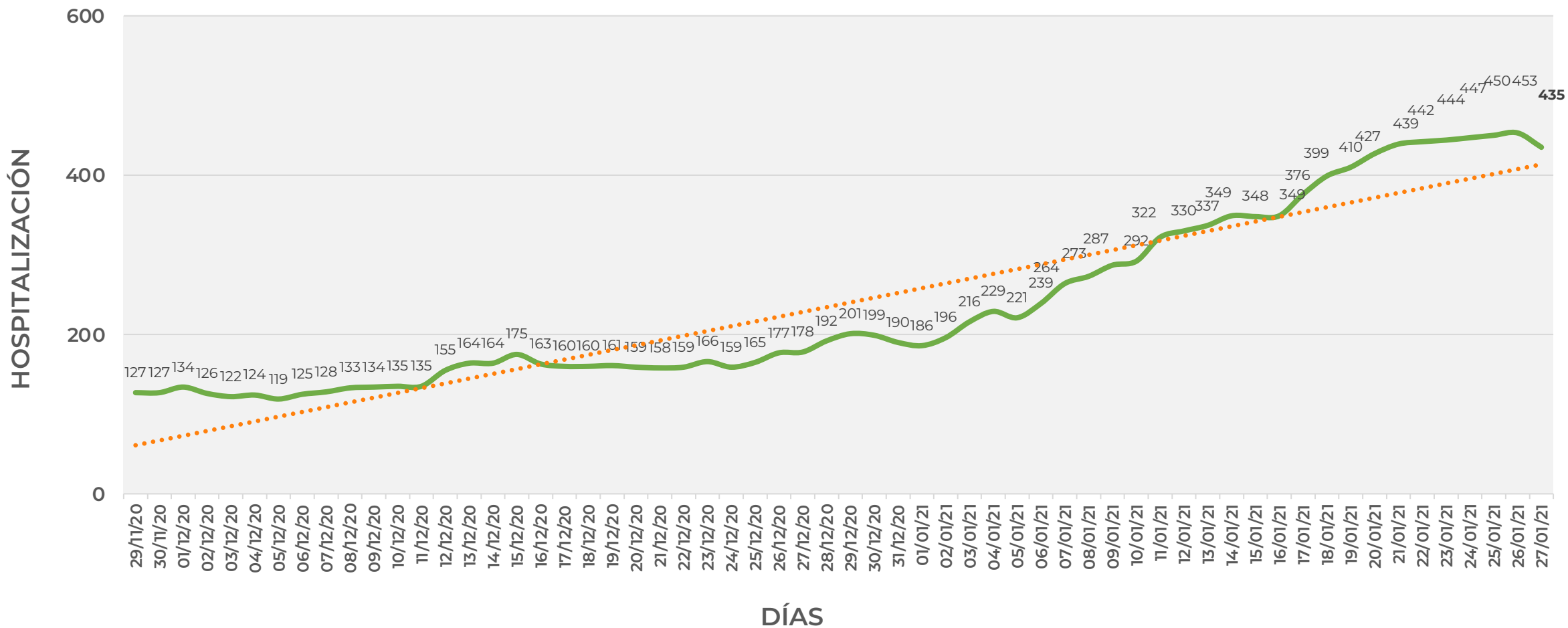



GUERRERO
NOS NECESITA A TODOS



Secretaría
de Salud



GOBIERNO DEL ESTADO DE
GUERRERO
2015 - 2021

COMPORTAMIENTO MUNICIPAL DE HOSPITALIZACIÓN EN TIEMPO REAL DÍA A DÍA (Del 29 de Noviembre al 27 de enero 2021)

RIESGO ALTO

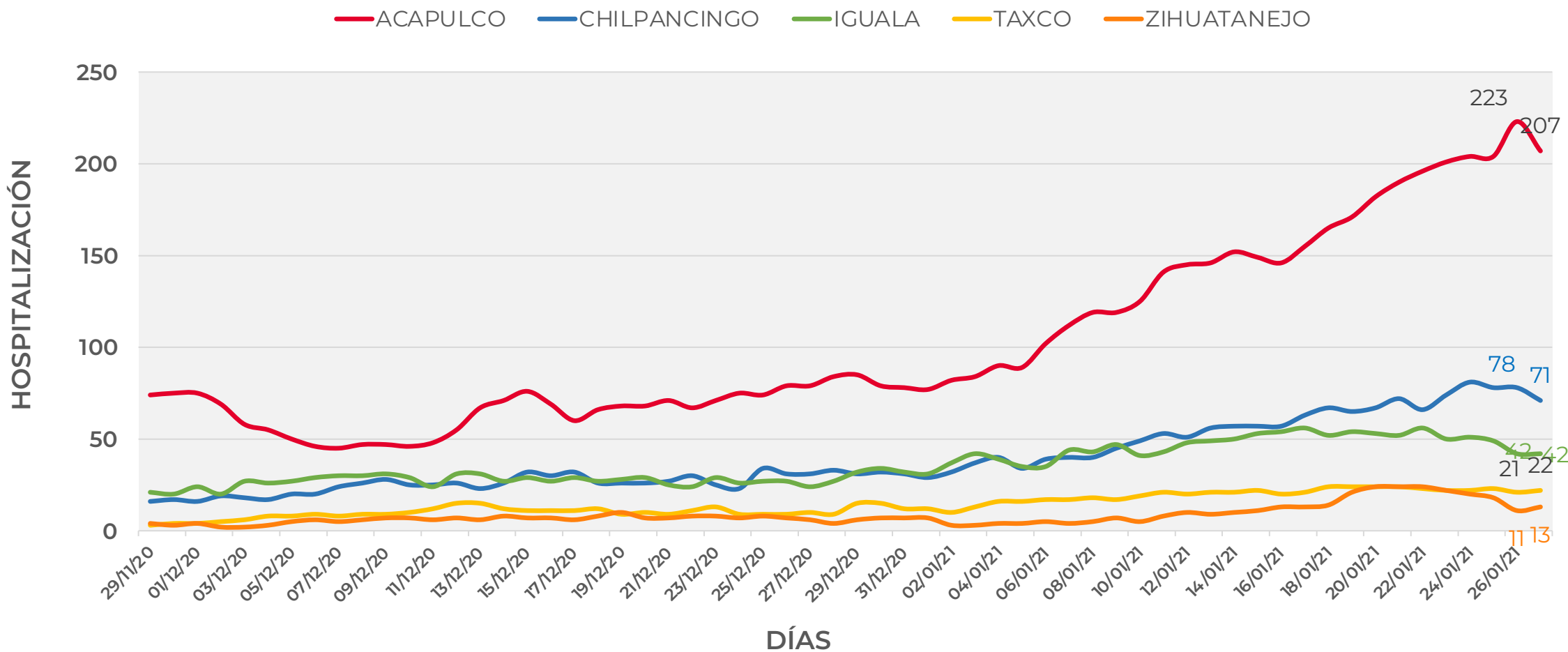



GUERRERO
NOS NECESITA A TODOS



Secretaría
de Salud



GOBIERNO DEL ESTADO DE
GUERRERO
2015 - 2021

ESTADO DE SALUD DE PACIENTES HOSPITALIZADOS TIEMPO REAL (Día a Día)

**RIESGO
ALTO**

ESTATUS	TOTAL
HOSPITALIZADO ESTABLE	82
HOSPITALIZADO GRAVE	276
HOSPITALIZADO CRÍTICO (INTUBADO)	77
TOTAL	435

Corte: 27 de enero de 2021



GUERRERO
NOS NECESITA A TODOS



Secretaría
de Salud



GOBIERNO DEL ESTADO DE
GUERRERO
2015 - 2021

**RIESGO
ALTO**

TENDENCIA DE HOSPITALIZADOS COVID-19

N = 435

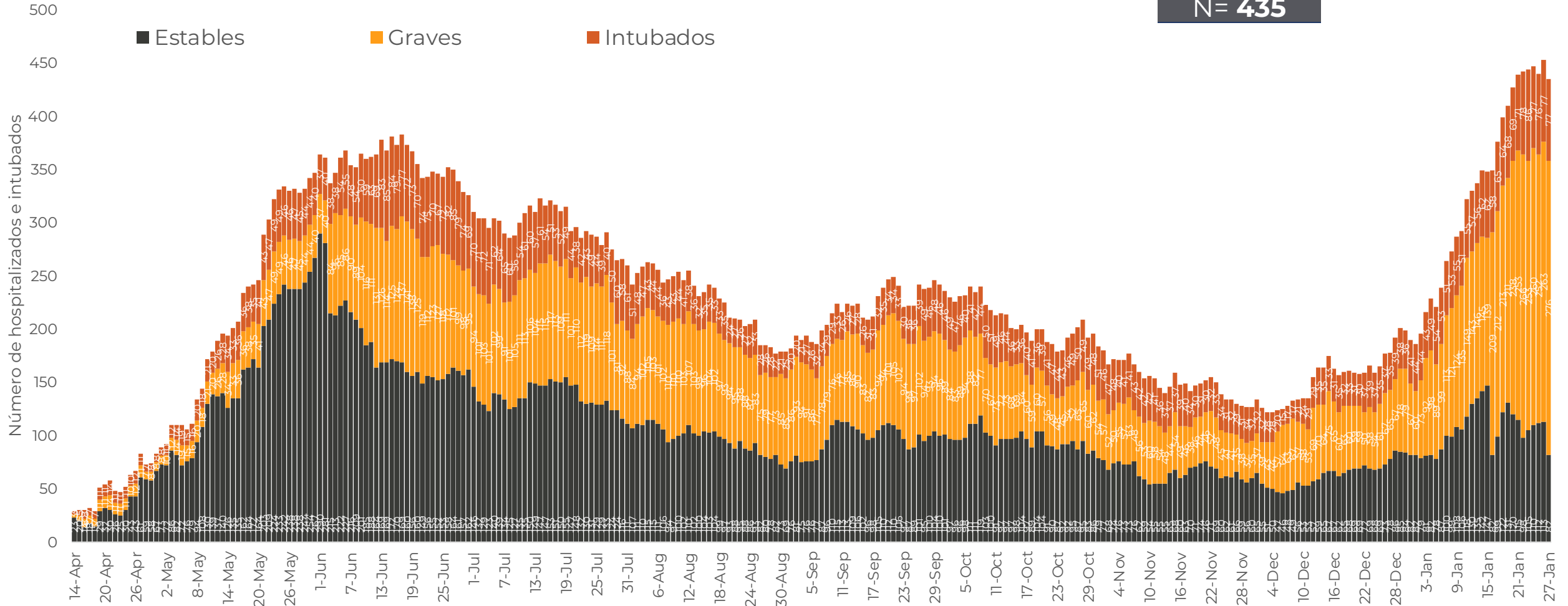



GUERRERO
NOS NECESITA A TODOS



Secretaría
de Salud



GOBIERNO DEL ESTADO DE
GUERRERO
2015 - 2021

**RIESGO
ALTO**



TENDENCIA DE DEFUNCIONES



COMPORTAMIENTO ESTATAL DE DEFUNCIONES EN TIEMPO REAL DÍA A DÍA VS PLATAFORMA *(Del 29 de Noviembre al 26 de enero 2021)*

RIESGO ALTO

— TIEMPO REAL — PLATAFORMA

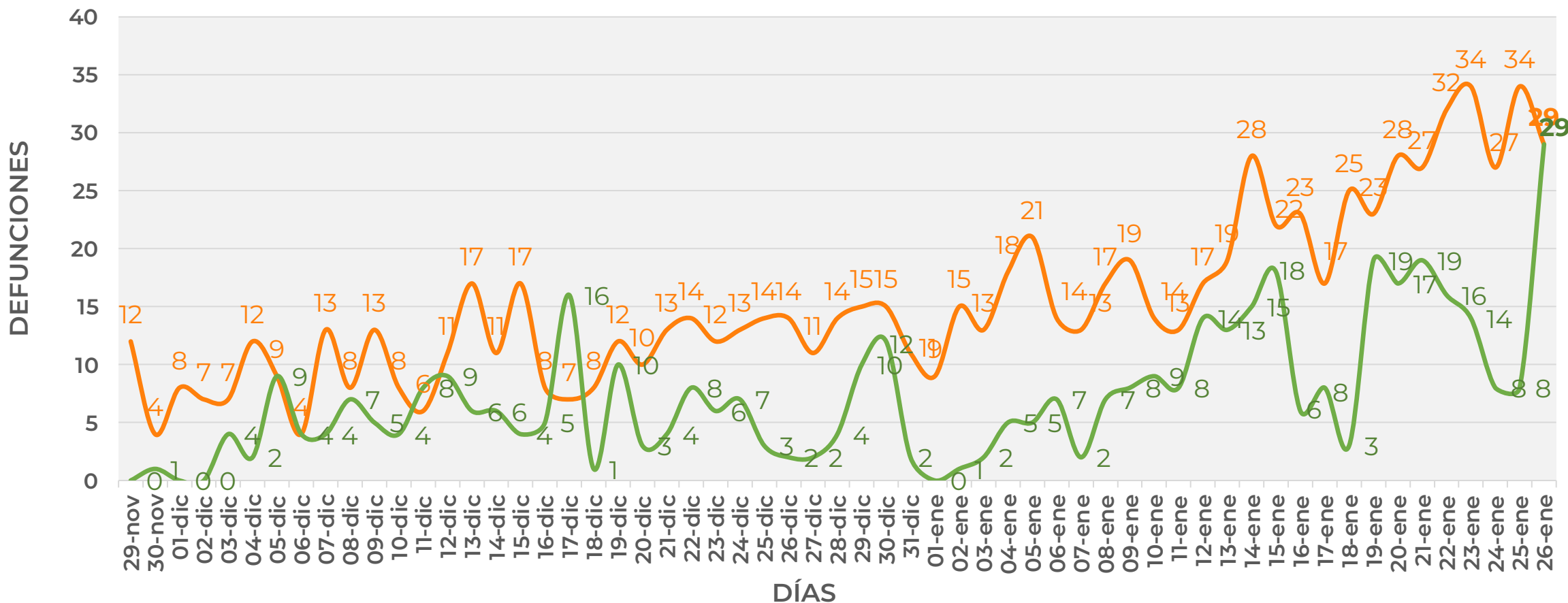



GUERRERO
NOS NECESITA A TODOS



Secretaría
de Salud



GOBIERNO DEL ESTADO DE
GUERRERO
2015 - 2021

**RIESGO
ALTO**

COMPARATIVO DE LAS DEFUNCIONES POR MES
NÚMEROS ABSOLUTOS VS PORCENTAJE DEL DÍA A DÍA (Corte: 26-Ene-2021)

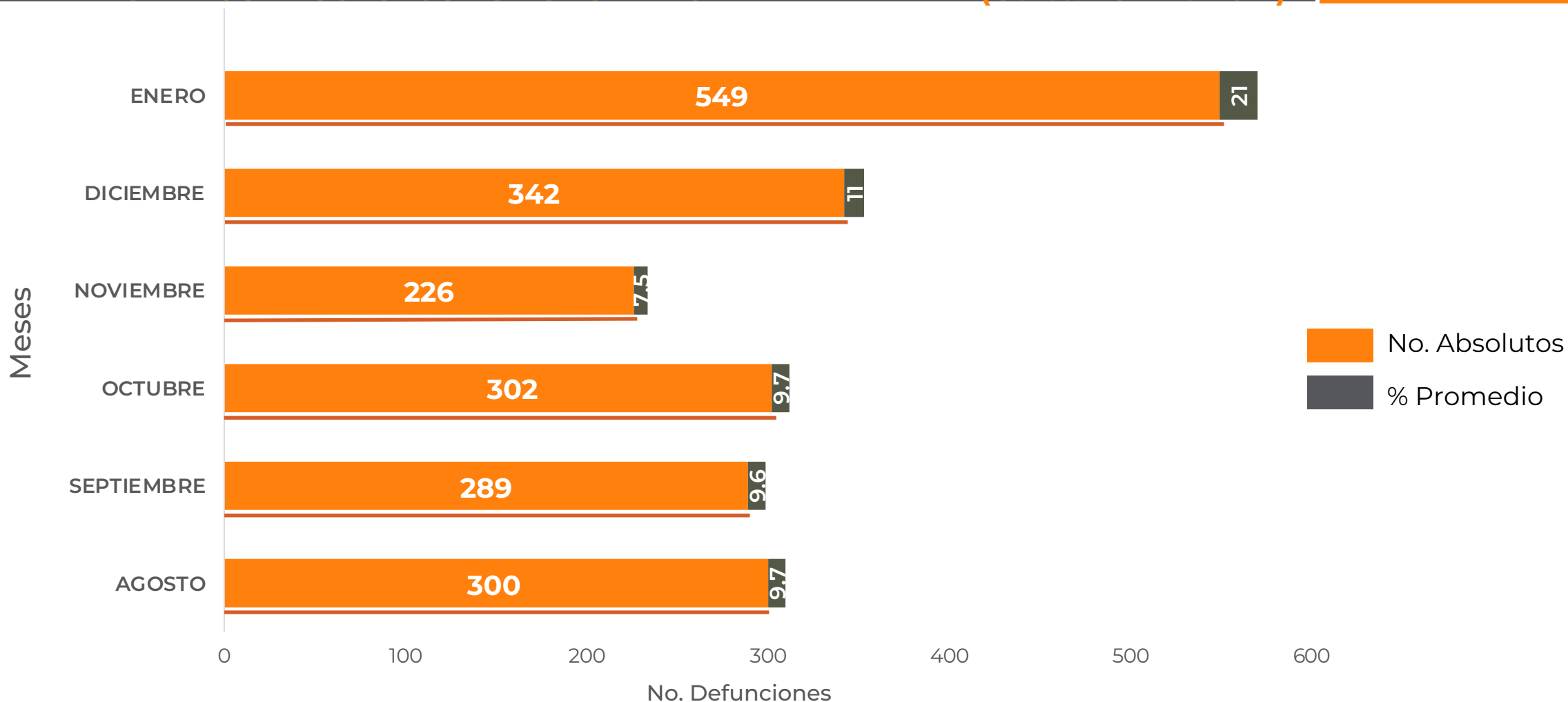

FUENTE: SINAVE/DGE/SS: Sistema de Vigilancia Epidemiológica de COVID-19 corte de las 20:00 hrs. al 26 de enero del 2021.



DEFUNCIONES NOTIFICADAS POR FECHA DE REGISTRO (CORTE 26-Ene-2021)

**RIESGO
ALTO**

DEFUNCIONES NOTIFICADAS POR MES

MES	NÚMERO
ENERO	29
DICIEMBRE	4
NOVIEMBRE	0
OCTUBRE	0
SEPTIEMBRE	0
AGOSTO	0
JULIO	0
JUNIO	0
MAYO	0
ABRIL	0
TOTAL DEFUNCIONES	33

DEFUNCIONES DIC - ENE POR FECHA

No. Prog.	FECHA	NÚMERO
1	25/01/21	3
2	24/01/21	11
3	23/01/21	2
4	22/01/21	6
5	21/01/21	1
6	20/01/21	1
7	19/01/21	1
8	16/01/21	1
9	15/01/21	2
10	14/01/21	1
11	30/12/20	1
12	28/12/20	1
13	15/12/20	1
12	11/12/20	1
TOTAL DEFUNCIONES		33



**RIESGO
ALTO**

MUNICIPIOS CON MAYOR NÚMERO DE DEFUNCIONES (CORTE 26-Ene-2021)

N=3,004

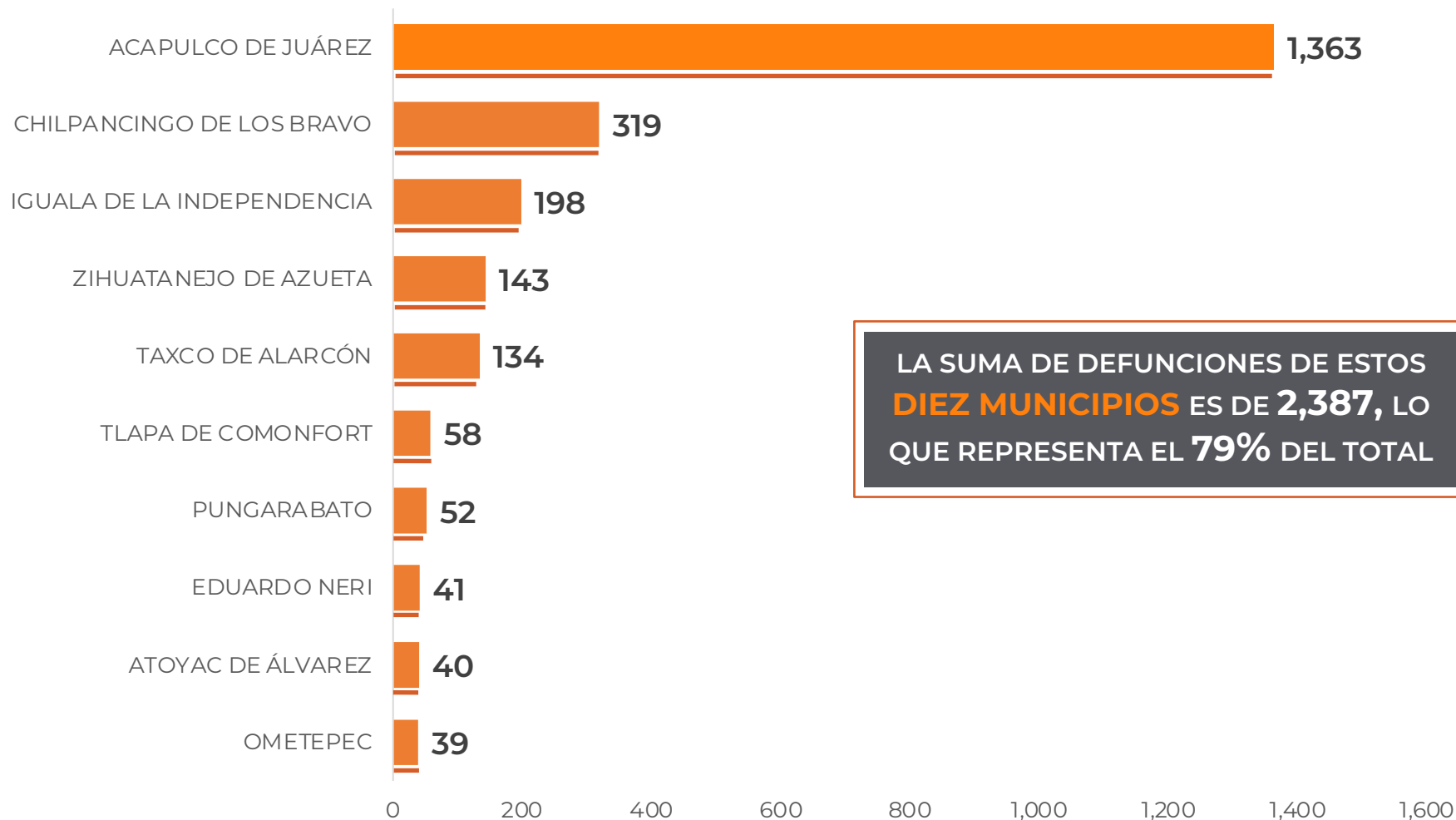



GUERRERO
NOS NECESITA A TODOS



Secretaría
de Salud



GOBIERNO DEL ESTADO DE
GUERRERO
2015 - 2021

**RIESGO
ALTO**



PORCENTAJE DE OCUPACIÓN HOSPITALARIA



CONCENTRADO SECTORIAL, DISPONIBILIDAD DE CAMAS (27-Ene-2021)

**RIESGO
ALTO**

Corte (27-Ene-2021)	DESCRIPCIÓN	TOTAL SECTORIAL		
		NÚMERO	OCUPACIÓN	% DE OCUPACIÓN
	CAMAS COVID	705	435 (-18)	62%
	CAMAS NO COVID	891	486 (+16)	55%
	TOTAL	1,596	921	58%

Corte (26-Ene-2021)	DESCRIPCIÓN	TOTAL SECTORIAL		
		NÚMERO	OCUPACIÓN	% DE OCUPACIÓN
	CAMAS COVID	705	453	64%
	CAMAS NO COVID	891	470	53%
	TOTAL	1,596	923	58%



DISPONIBILIDAD CAMAS HOSPITALIZACIÓN GENERAL (26-Ene-2021)

**RIESGO
ALTO**

COVID-19 México: disponibilidad de camas para hospitalización general

Entidades

9

con **más de 70%** de ocupación

CD. MX.	88%	N. L.	80%
Gto.	85%	Mor.	74%
Edomex	84%	Gro.	74%
Hgo.	82%	Nay.	71%
Pue.	80%		

5

entre **69% y 50%** de ocupación

Qro.	67%
Ver.	56%
Oax.	52%
Jal.	52%
Mich.	52%

18

con **menos de 50%** de ocupación



60%
ocupación nacional

62%
Ocupación guerrero

35,116 totales

14,208 disponibles

20,908 ocupadas



**RIESGO
ALTO**

DISPONIBILIDAD CAMAS CON VENTILADOR (26-Ene-2021)

COVID-19 México: disponibilidad de camas con ventilador

Entidades

3

con **más del 70%** de ocupación

CD. MX. 86%
Edomex 80%
N.L. 78%

7

entre **69% y 50%** de ocupación

Col. 65% Qro. 52%
Ags. 63% Nay. 50%
Mor. 53%
S.L.P. 53%
Hgo. 53%

22

con **menos del 50%** de ocupación



53%
ocupación nacional

38%
Ocupación guerrero

10,874 totales

5,090 disponibles

5,784 ocupadas