



GUERRERO
NOS NECESITA A TODOS



Secretaría
de Salud



GOBIERNO DEL ESTADO DE
GUERRERO
2015 - 2021

289 TRANSMISIONES



SEMÁFORO NARANJA

**RIESGO ALTO DE
CONTAGIO COVID-19**

EVOLUCIÓN DIARIA
#ServirSinLímites

26 DE ENERO DE 2021



GUERRERO
NOS NECESITA A TODOS



Secretaría
de Salud



GOBIERNO DEL ESTADO DE
GUERRERO
2015 - 2021

PANORAMA NACIONAL (25-Ene-2021)

**RIESGO
ALTO**

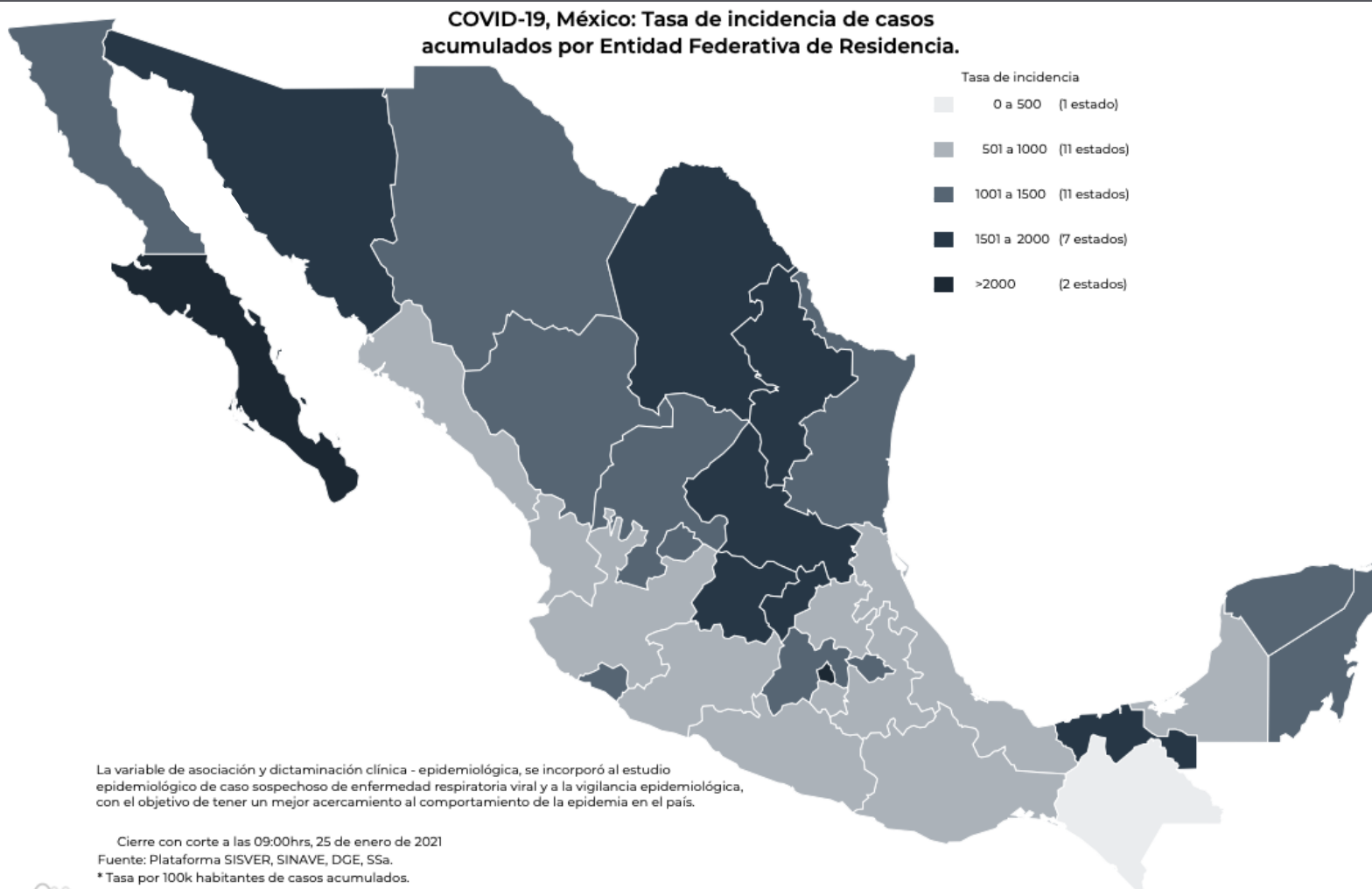

1,771,740

Confirmados

422,135

Sospechosos totales

2,250,065

Negativos

150,273

Defunciones

4,443,940

Personas notificadas

91,841

Activos



GUERRERO
NOS NECESITA A TODOS



Secretaría
de Salud



GOBIERNO DEL ESTADO DE
GUERRERO
2015 - 2021

SEMAFORO DE RIESGO EPIDEMICO

(Del 18 al 31 de enero de 2021)

**RIESGO
ALTO**

SE 4



10 estados

19 estados

2 estados

1 estado



MÁXIMO



ALTO



MEDIO



BAJO



GUERRERO
NOS NECESITA A TODOS



Secretaría
de Salud



GOBIERNO DEL ESTADO DE
GUERRERO
2015 - 2021

PANORAMA ESTATAL (26-Ene-2021)

**RIESGO
ALTO**



30,204

Total de casos CONFIRMADOS

3,581

Total de casos SOSPECHOSOS

24,533

Total de casos NEGATIVOS

2,971

Total de DEFUNCIONES

58,318

Total de estudios realizados

22,620

Total de Recuperados

1,132

Total de Casos activos

Lazaro Cardenas(5,618)

Michoacán de Ocampo

Estado de México

Morelos

Puebla

Tulcingo (11)

Santiago Juxtlahuaca (124)

Oaxaca

Mesones Hidalgo (7)

Santa María Cortijo (2)

Océano Pacífico



GUERRERO
NOS NECESITA A TODOS



Secretaría
de Salud



GOBIERNO DEL ESTADO DE
GUERRERO
2015 - 2021

**RIESGO
ALTO**



DETECCIÓN DE CASOS NUEVOS



GUERRERO
NOS NECESITA A TODOS



Secretaría
de Salud



GOBIERNO DEL ESTADO DE
GUERRERO
2015 - 2021

**RIESGO
ALTO**

EVOLUCIÓN DE CASOS NUEVOS NIVEL NACIONAL (25-Ene-2021)

1,771,740

Confirmados

150,273

Defunciones

Casos nuevos confirmados: **8,521**
Incremento al día anterior : **0.5%**

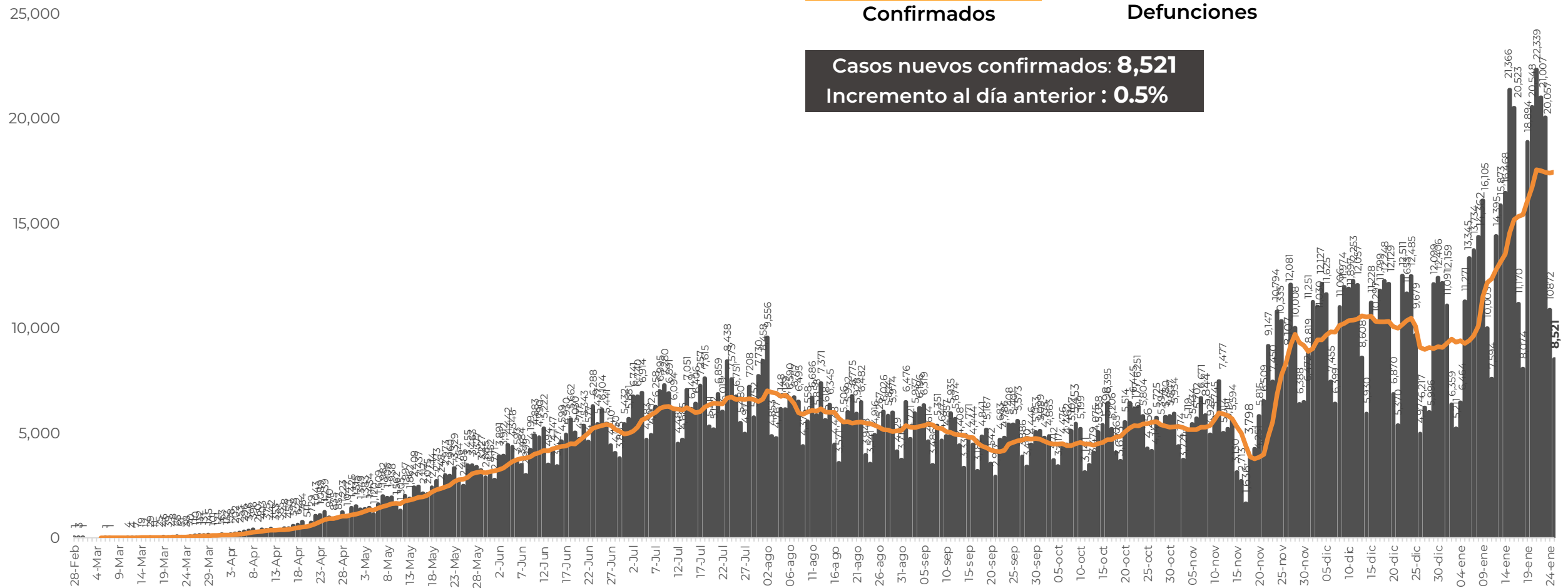



GUERRERO
NOS NECESITA A TODOS



Secretaría
de Salud



GOBIERNO DEL ESTADO DE
GUERRERO
2015 - 2021

**RIESGO
ALTO**

REGISTRO DIARIO DE CASOS POSITIVOS (26-Ene-2021)

N= 30,204

Casos nuevos confirmados: **310**
Incremento al día anterior : **1%**

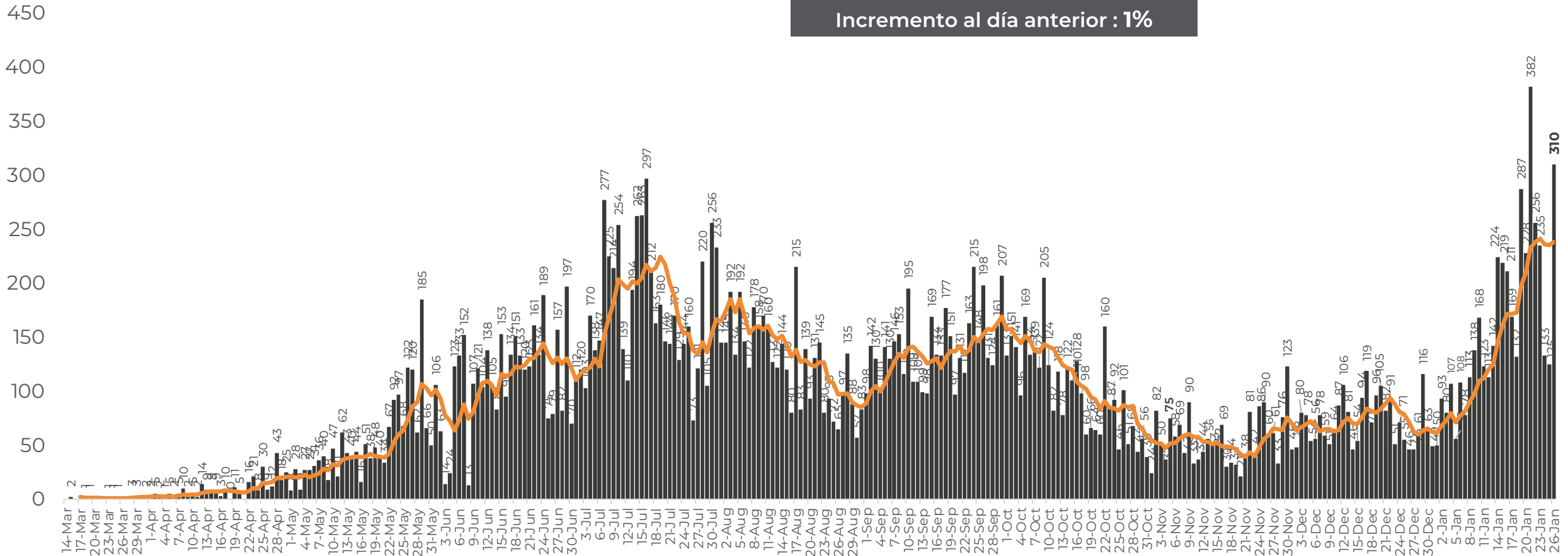

FUENTE: SINAVE/DGE/SS: Sistema de Vigilancia Epidemiológica de COVID-19 corte de las 08:00 hrs. al 26 de enero del 2021.



GUERRERO
NOS NECESITA A TODOS



Secretaría
de Salud



GOBIERNO DEL ESTADO DE
GUERRERO
2015 - 2021

COMPORTAMIENTO ESTATAL DE REGISTRO DIARIO DE CASOS POSITIVOS (Del 23 de Noviembre al 26 de enero 2021)

**RIESGO
ALTO**

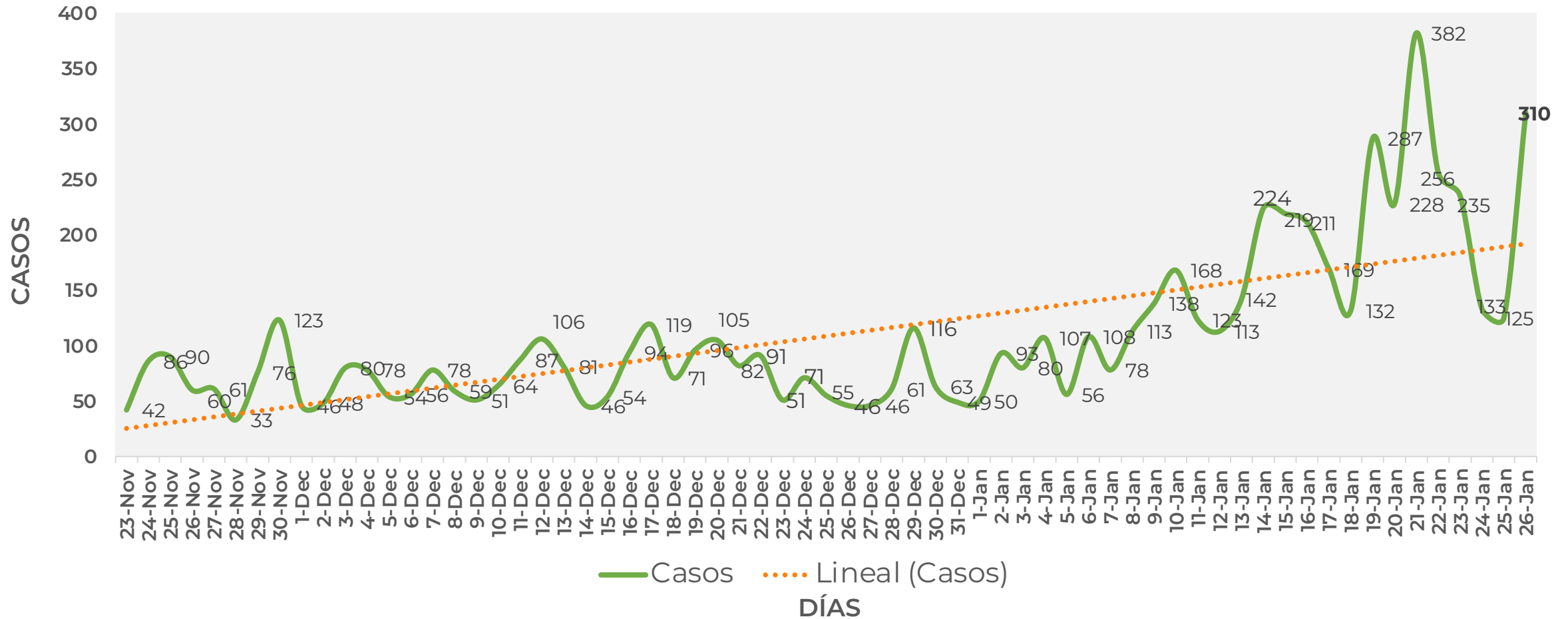



DISTRIBUCIÓN DE MUNICIPIOS CON MAYOR NÚMERO DE CASOS ACTIVOS (Del 12 al 25 de enero 2021)

**RIESGO
ALTO**

N=1,132

Activos en los últimos 14 días

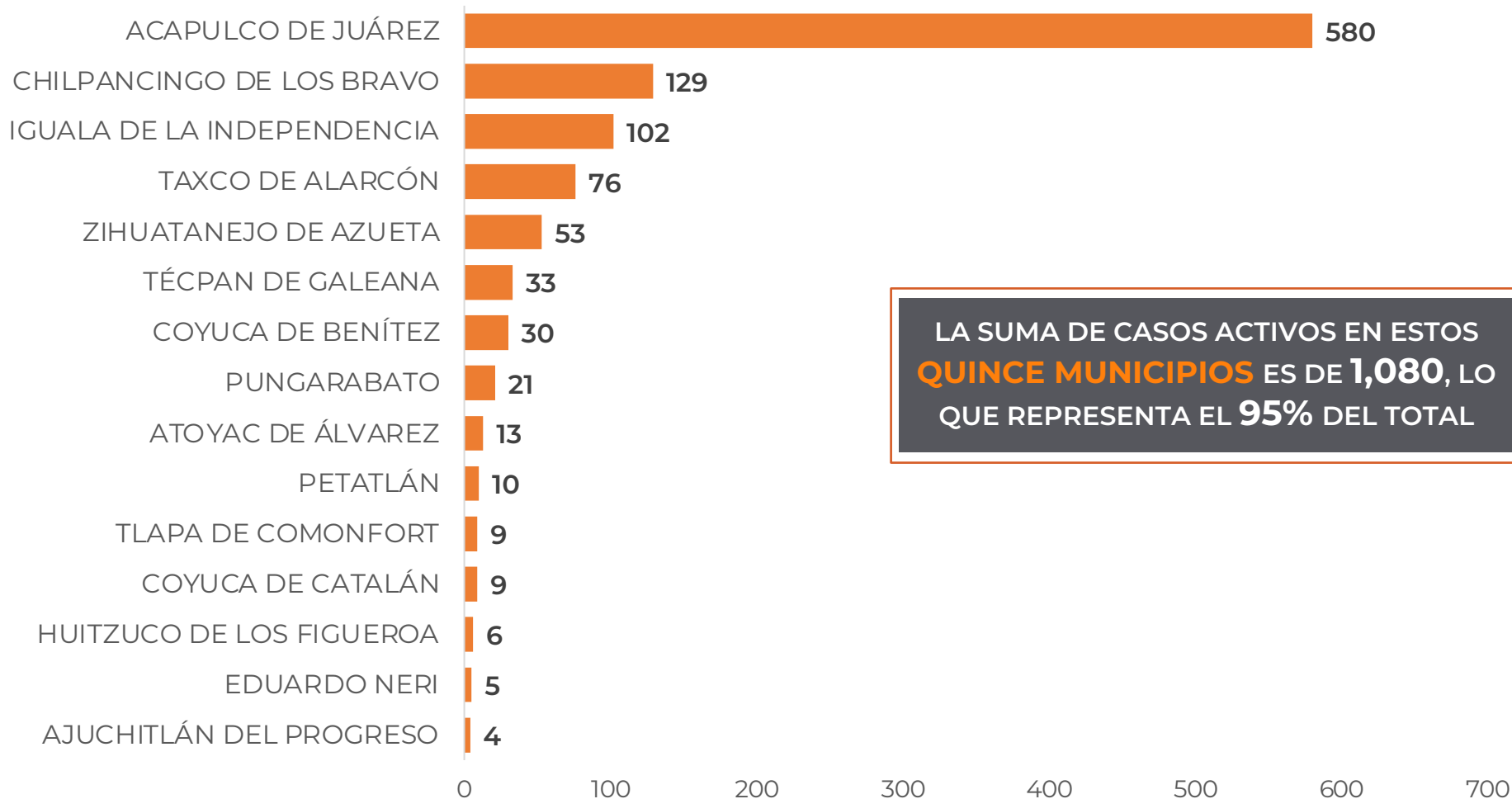

LA SUMA DE CASOS ACTIVOS EN ESTOS **QUINCE MUNICIPIOS** ES DE **1,080**, LO QUE REPRESENTA EL **95%** DEL TOTAL



TASA DE INCIDENCIA DE CASOS ACTIVOS (Del 12 al 25 de enero 2021)

**RIESGO
ALTO**

No. PROG.	MUNICIPIO	ACTIVOS	TASA DE INCIDENCIA
1	ACAPULCO DE JUAREZ	580	69
2	CHILPANCINGO DE LOS BRAVO	129	45.4
3	IGUALA DE LA INDEPENDENCIA	102	64.5
4	TAXCO DE ALARCON	76	67.5
5	ZIHUATANEJO DE AZUETA	53	40.5
6	TECPAN DE GALEANA	33	49.3
7	COYUCA DE BENITEZ	30	38
8	PUNGARABATO	21	54.1
9	ATOYAC DE ALVAREZ	13	20.8
10	PETATLAN	10	22

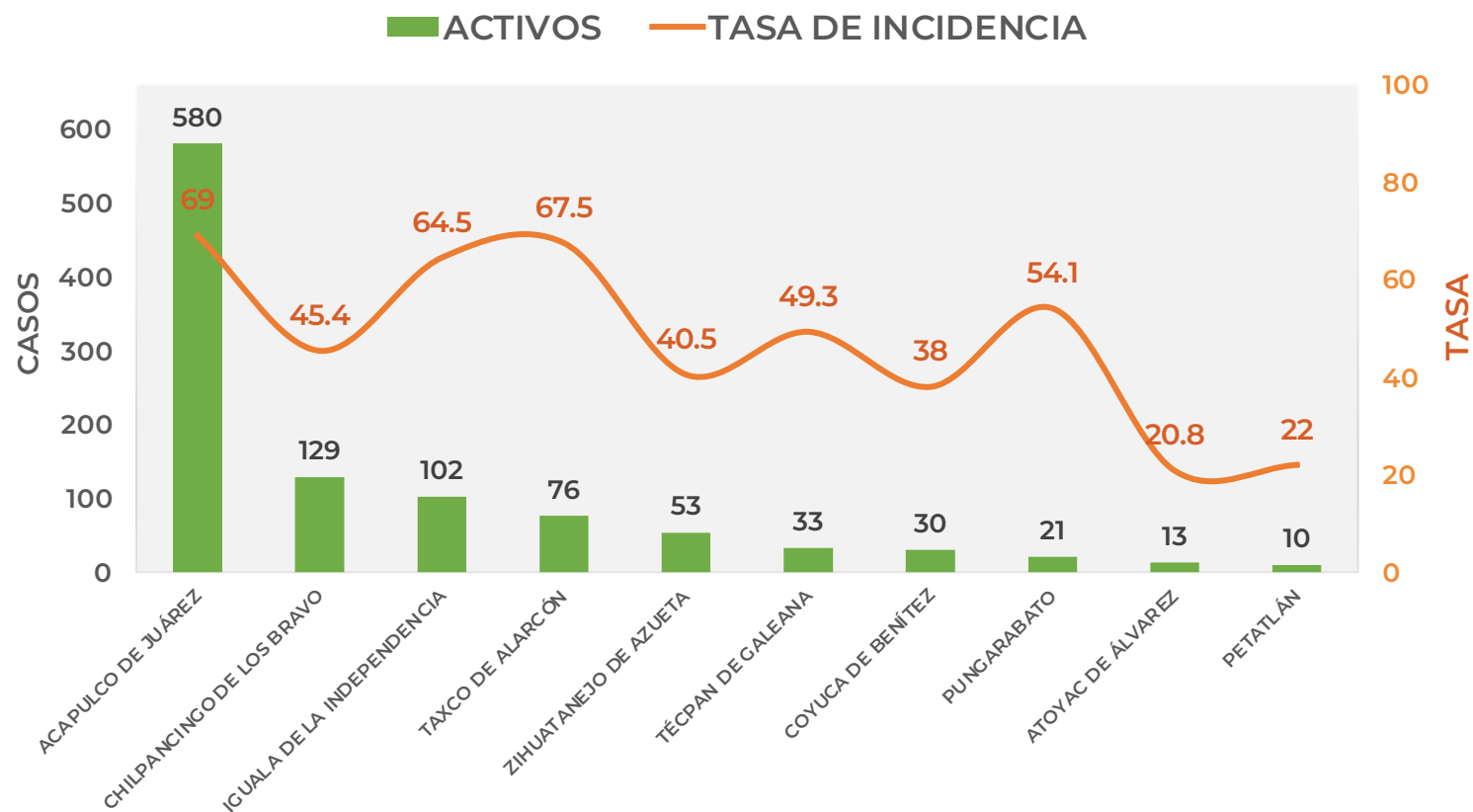

TASA DE INCIDENCIA= CASOS x 100,000 / POBLACION*

*Población: Inegi 2019(POBLACIÓN UTILIZADA POR EL NIVEL FEDERAL)



TASA DE INCIDENCIA DE CASOS ACTIVOS ESTIMADOS POR ENTIDAD FEDERATIVA (Del 12 al 25 de enero 2021)

**RIESGO
ALTO**

N=1,132

COVID-19, México: Tasa de incidencia de casos activos (últimos 14 días)
estimados por Entidad Federativa de Residencia.

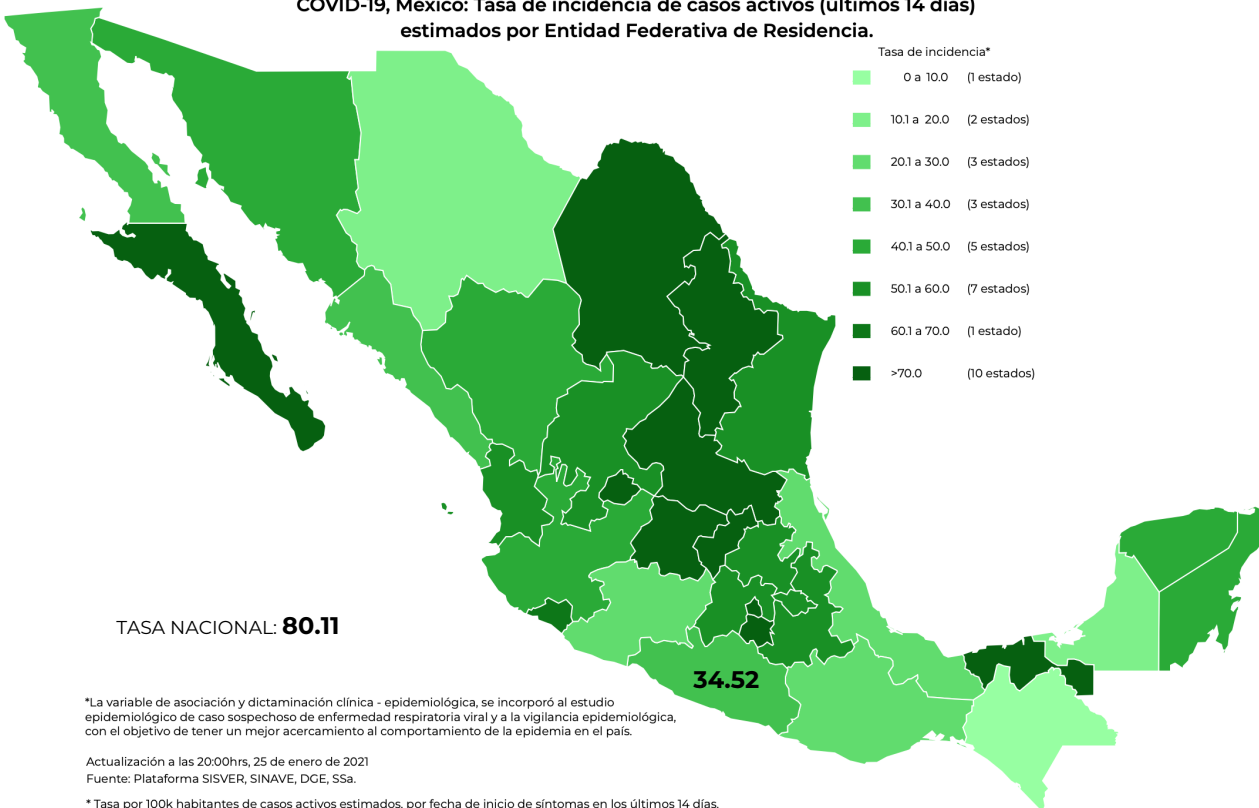
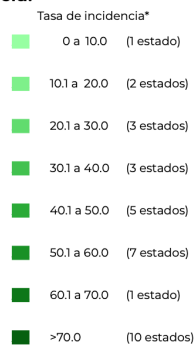

*La variable de asociación y dictaminación clínica - epidemiológica, se incorporó al estudio epidemiológico de caso sospechoso de enfermedad respiratoria viral y a la vigilancia epidemiológica, con el objetivo de tener un mejor acercamiento al comportamiento de la epidemia en el país.

Actualización a las 20:00hrs, 25 de enero de 2021
Fuente: Plataforma SISVER, SINAVE, DGE, SSA.

* Tasa por 100k habitantes de casos activos estimados, por fecha de inicio de síntomas en los últimos 14 días.

Fecha de síntomas	Confirmados	Sospechosos	Total	Estimados (19%)	Tasa estimada
12/01/21	145	61	206	156	
13/01/21	152	64	216	164	
14/01/21	159	87	246	175	
15/01/21	118	79	197	133	
16/01/21	139	80	219	154	
17/01/21	148	89	237	165	
18/01/21	101	100	201	120	
19/01/21	45	97	142	63	
20/01/21	58	41	99	66	
21/01/21	21	0	21	21	
22/01/21	31	0	31	31	
23/01/21	7	0	7	7	
24/01/21	6	0	6	6	
25/01/21	2	0	2	2	
Total	1,132	698	1,830	1,262	34.52

TASA ESTIMADA DE INCIDENCIA= (TOTAL DE ESTIMADOS X 100,000 / POBLACIÓN TOTAL)



GUERRERO
NOS NECESITA A TODOS



Secretaría
de Salud



GOBIERNO DEL ESTADO DE
GUERRERO
2015 - 2021

**RIESGO
ALTO**



TENDENCIA DE OCURRENCIA DE CASOS



GUERRERO
NOS NECESITA A TODOS



Secretaría
de Salud



GOBIERNO DEL ESTADO DE
GUERRERO
2015 - 2021

**RIESGO
ALTO**

CASOS POSITIVOS DE MUNICIPIOS PRIORITARIOS (CORTE 26-Ene-2021)

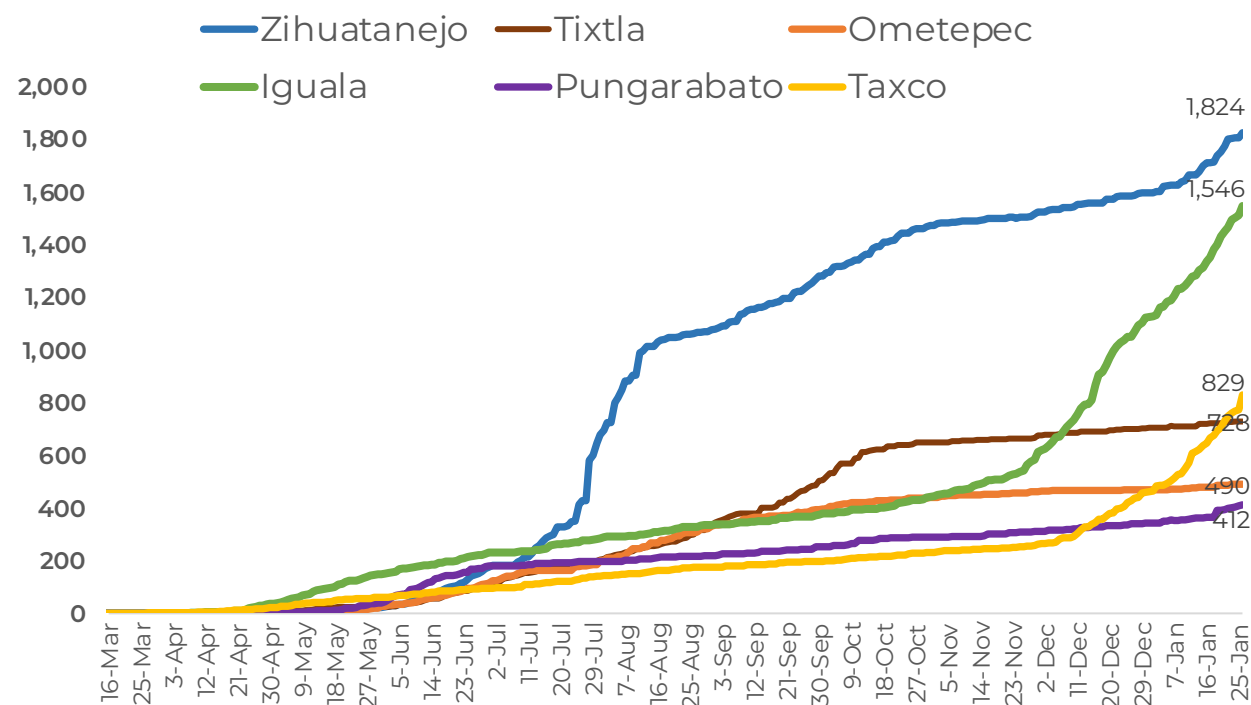
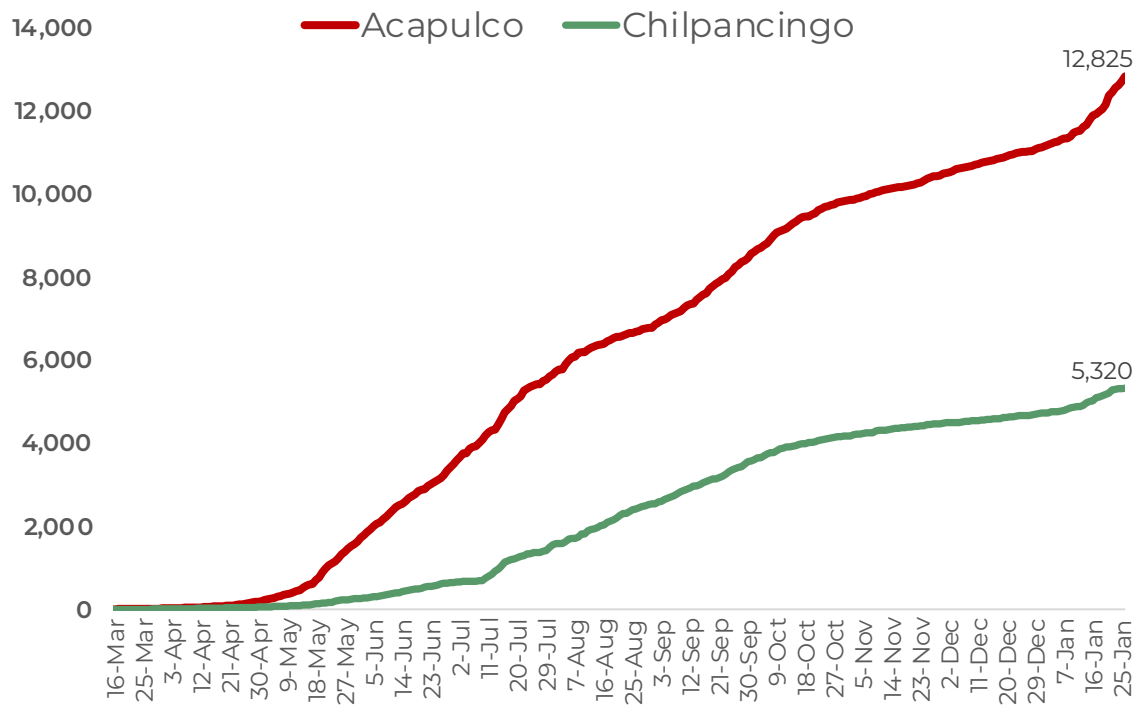



GUERRERO
NOS NECESITA A TODOS



Secretaría
de Salud



GOBIERNO DEL ESTADO DE
GUERRERO
2015 - 2021

**RIESGO
ALTO**



TENDENCIA DE HOSPITALIZACIÓN



GUERRERO
NOS NECESITA A TODOS



Secretaría
de Salud



GOBIERNO DEL ESTADO DE
GUERRERO
2015 - 2021

COMPORTAMIENTO ESTATAL DE HOSPITALIZACIÓN EN TIEMPO REAL DÍA A DÍA (Del 29 de Noviembre al 26 de enero 2021)

RIESGO ALTO

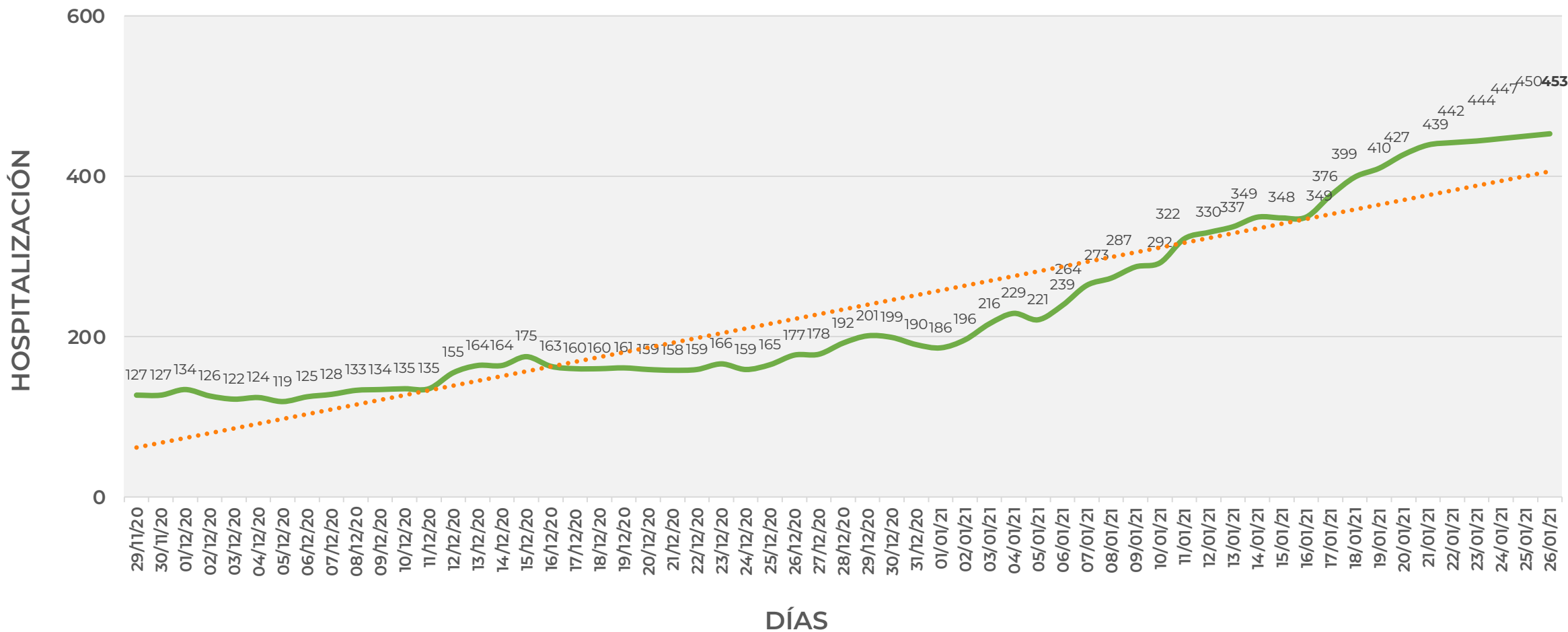



GUERRERO
NOS NECESITA A TODOS



Secretaría
de Salud



GOBIERNO DEL ESTADO DE
GUERRERO
2015 - 2021

COMPORTAMIENTO MUNICIPAL DE HOSPITALIZACIÓN EN TIEMPO REAL DÍA A DÍA (Del 29 de Noviembre al 26 de enero 2021)

RIESGO ALTO

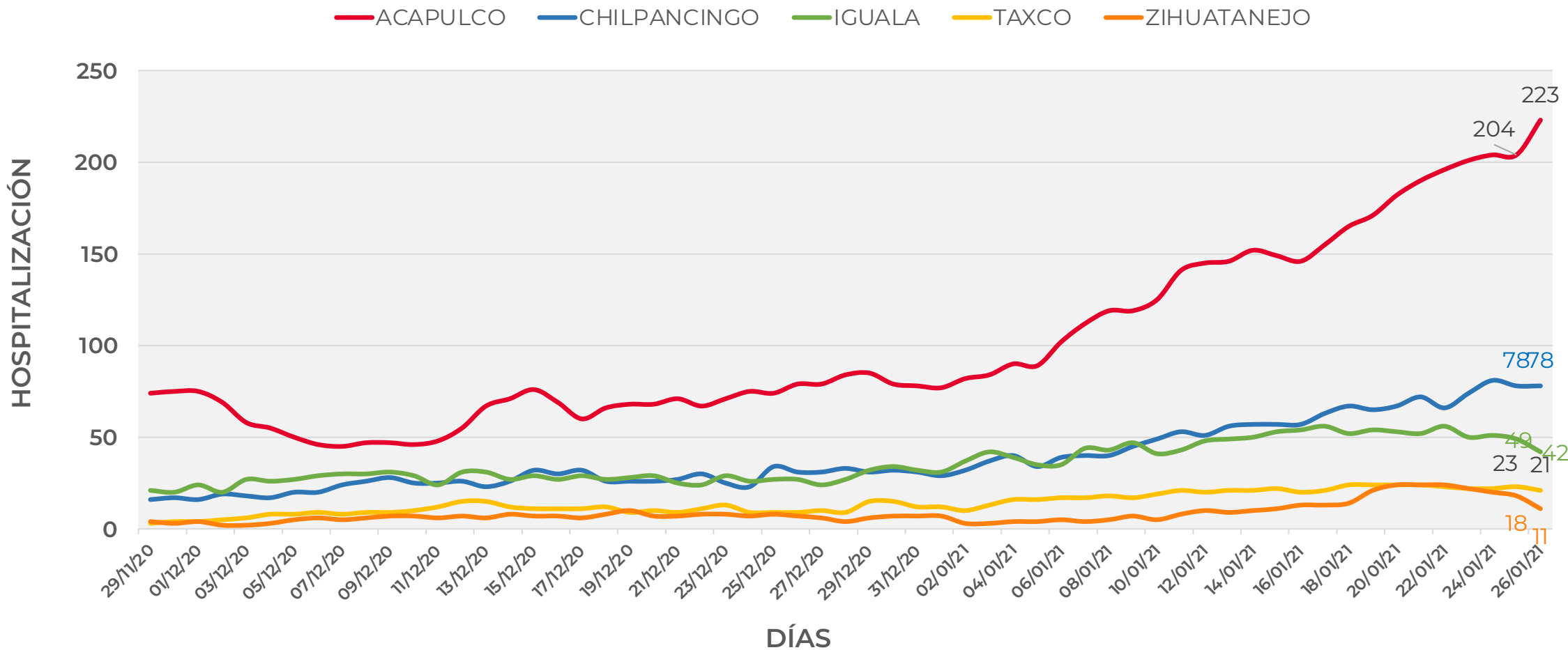



GUERRERO
NOS NECESITA A TODOS



Secretaría
de Salud



GOBIERNO DEL ESTADO DE
GUERRERO
2015 - 2021

ESTADO DE SALUD DE PACIENTES HOSPITALIZADOS TIEMPO REAL (Día a Día)

**RIESGO
ALTO**

ESTATUS	TOTAL
HOSPITALIZADO ESTABLE	113
HOSPITALIZADO GRAVE	263
HOSPITALIZADO CRÍTICO (INTUBADO)	77
TOTAL	453

Corte: 26 de enero de 2021



GUERRERO
NOS NECESITA A TODOS



Secretaría
de Salud



GOBIERNO DEL ESTADO DE
GUERRERO
2015 - 2021

**RIESGO
ALTO**

TENDENCIA DE HOSPITALIZADOS COVID-19

N = 453

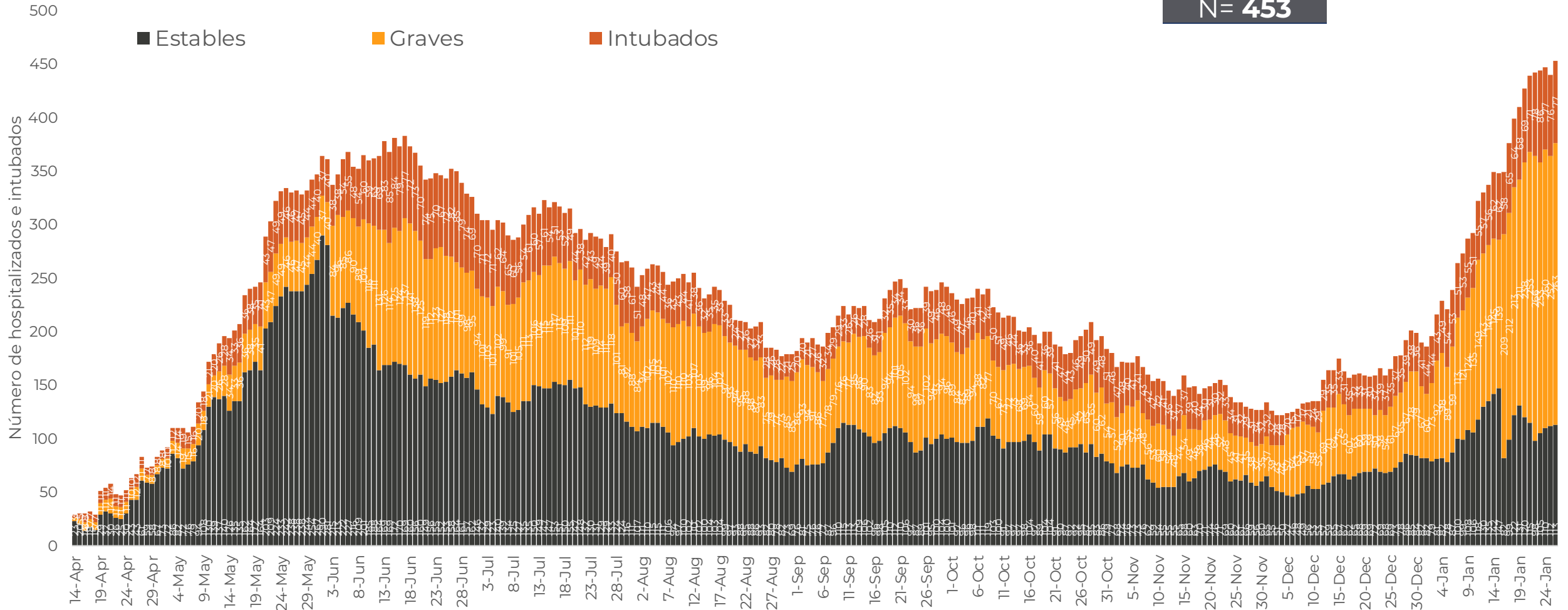



GUERRERO
NOS NECESITA A TODOS



Secretaría
de Salud



GOBIERNO DEL ESTADO DE
GUERRERO
2015 - 2021

**RIESGO
ALTO**



TENDENCIA DE DEFUNCIONES



COMPORTAMIENTO ESTATAL DE DEFUNCIONES EN TIEMPO REAL DÍA A DÍA VS PLATAFORMA *(Del 29 de Noviembre al 25 de enero 2021)*

RIESGO ALTO

— TIEMPO REAL — PLATAFORMA

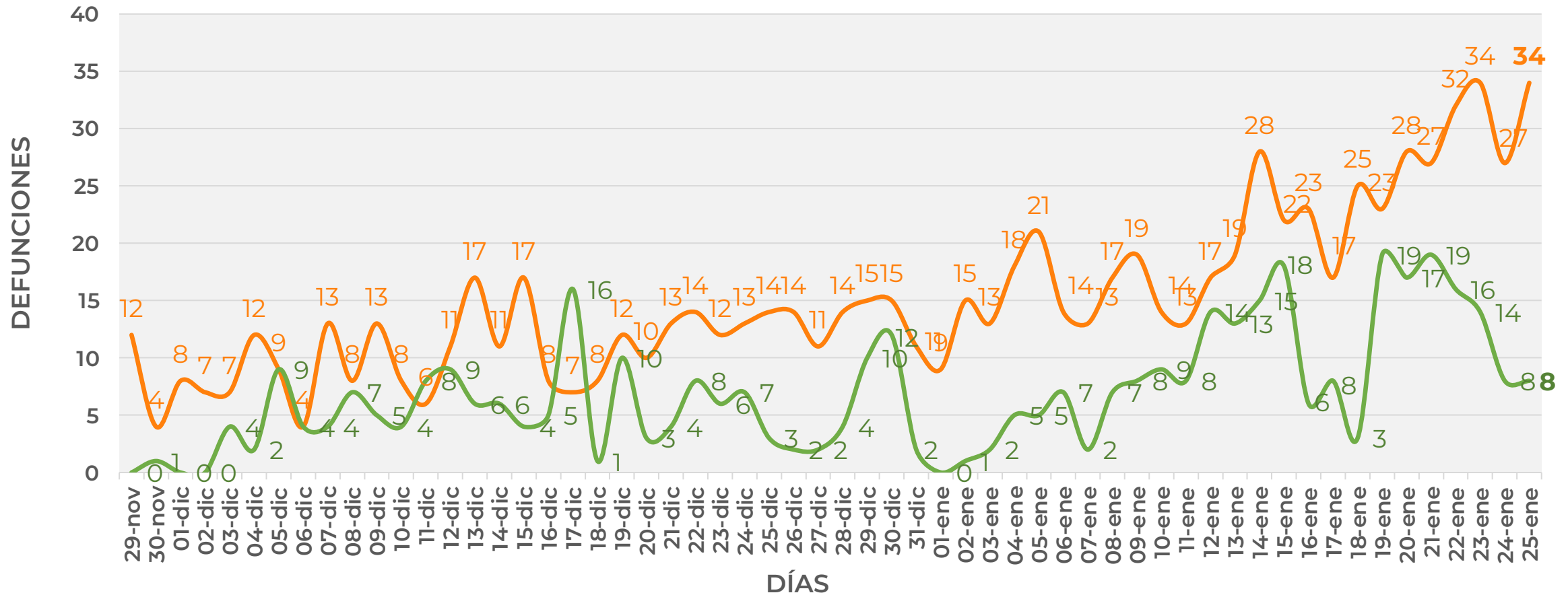



COMPARATIVO DE LAS DEFUNCIONES POR MES NÚMEROS ABSOLUTOS VS PORCENTAJE DEL DÍA A DÍA (Corte: 25-Ene-2021)

**RIESGO
ALTO**

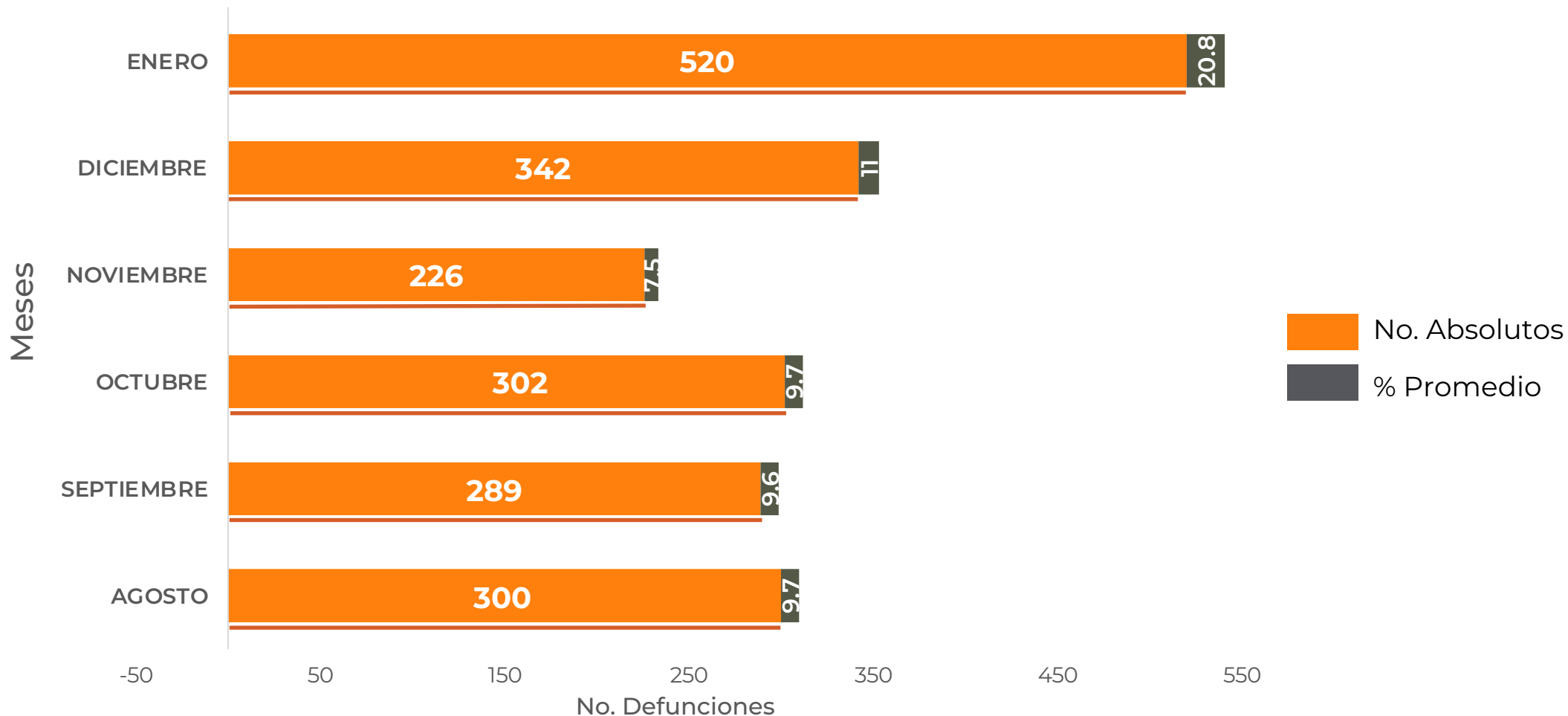

FUENTE: SINAVE/DGE/SS: Sistema de Vigilancia Epidemiológica de COVID-19 corte de las 20:00 hrs. al 25 de enero del 2021.



DEFUNCIONES NOTIFICADAS POR FECHA DE REGISTRO (CORTE 25-Ene-2021)

**RIESGO
ALTO**

DEFUNCIONES NOTIFICADAS POR MES

MES	NÚMERO
ENERO	7
DICIEMBRE	1
NOVIEMBRE	0
OCTUBRE	0
SEPTIEMBRE	0
AGOSTO	0
JULIO	0
JUNIO	0
MAYO	0
ABRIL	0
TOTAL DEFUNCIONES	8

DEFUNCIONES **DIC - ENE** POR FECHA

No. Prog.	FECHA	NÚMERO
1	24/01/21	4
2	21/01/21	1
3	19/01/21	1
4	05/01/21	1
5	21/12/20	1
TOTAL DEFUNCIONES		8



**RIESGO
ALTO**

MUNICIPIOS CON MAYOR NÚMERO DE DEFUNCIONES (CORTE 25-Ene-2021)

N=2,971

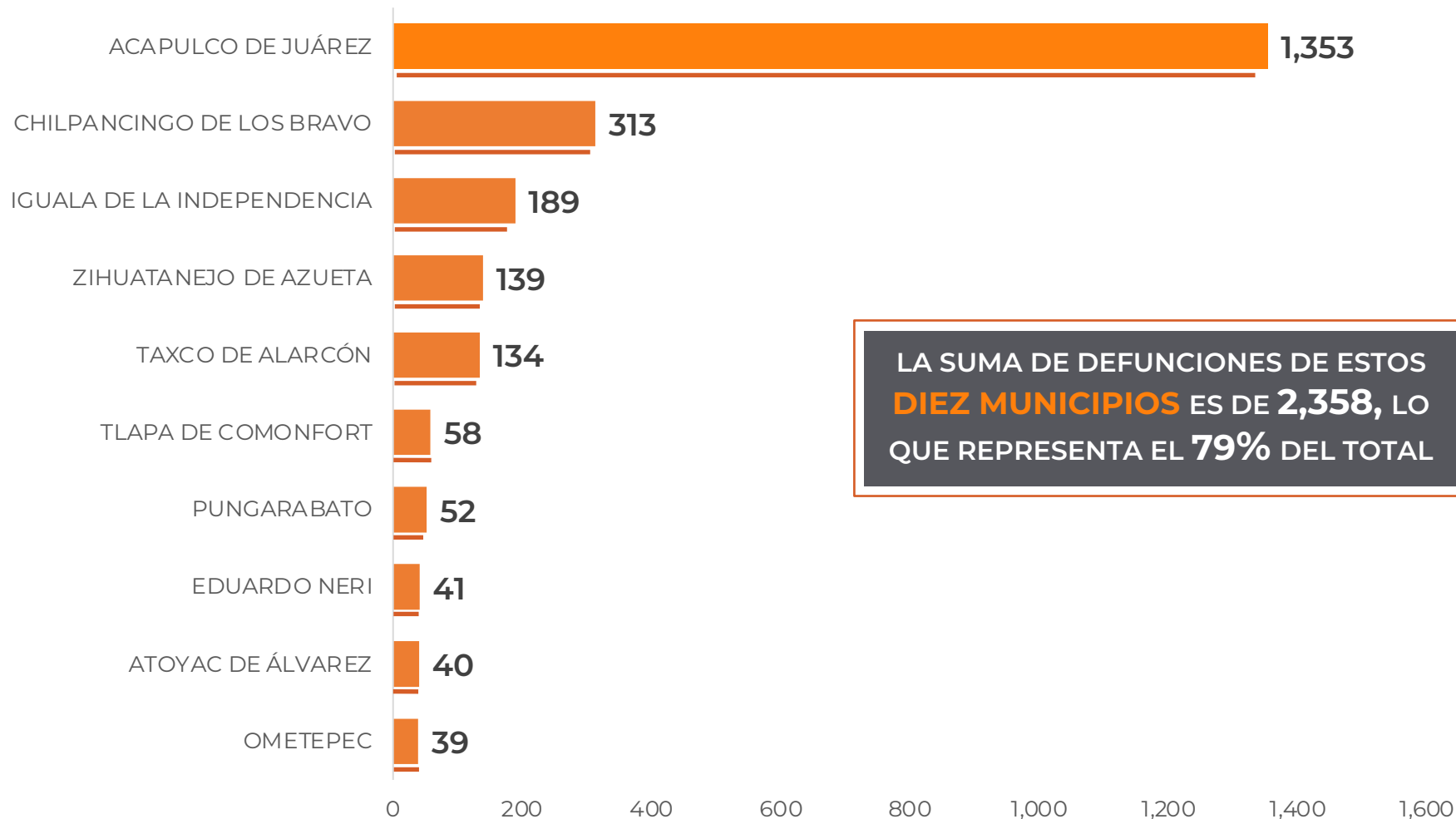



GUERRERO
NOS NECESITA A TODOS



Secretaría
de Salud



GOBIERNO DEL ESTADO DE
GUERRERO
2015 - 2021

**RIESGO
ALTO**



PORCENTAJE DE OCUPACIÓN HOSPITALARIA



CONCENTRADO SECTORIAL, DISPONIBILIDAD DE CAMAS (26-Ene-2021)

**RIESGO
ALTO**

Corte (26-Ene-2021)	DESCRIPCIÓN	TOTAL SECTORIAL		
		NÚMERO	OCUPACIÓN	% DE OCUPACIÓN
	CAMAS COVID	705	453 (+3)	64%
	CAMAS NO COVID	891	470 (+7)	53%
	TOTAL	1,596	923	58%

Corte (25-Ene-2021)	DESCRIPCIÓN	TOTAL SECTORIAL		
		NÚMERO	OCUPACIÓN	% DE OCUPACIÓN
	CAMAS COVID	705	450	64%
	CAMAS NO COVID	891	463	52%
	TOTAL	1,596	913	57%



**RIESGO
ALTO**

DISPONIBILIDAD CAMAS HOSPITALIZACIÓN GENERAL (25-Ene-2021)

COVID-19 México: disponibilidad de camas para hospitalización general

Entidades

8

con **más del 70%** de ocupación

CdMx	89%	N.L.	82%
Cto.	86%	Pue.	80%
Edomex	84%	Mor.	79%
Hgo.	83%	Gro.	73%

6

entre **69% y 50%** de ocupación

Nay.	67%	Mich.	54%
Qro.	65%	Jal.	52%
Ver.	55%	Oax.	52%

18

con **menos del 50%** de ocupación



60%
ocupación nacional

64%
Ocupación guerrero

34,846 totales

13,975 disponibles

20,871 ocupadas



**RIESGO
ALTO**

DISPONIBILIDAD CAMAS CON VENTILADOR (25-Ene-2021)

COVID-19 México: disponibilidad de camas con ventilador

Entidades

3

con **más del 70%** de ocupación

CdMx	85%
Edomex	81%
N.L.	80%

7

entre **69% y 50%** de ocupación

Col.	65%	Pue.	51%
Mor.	60%	Qro.	50%
Ags.	58%	S.L.P.	50%
Hgo.	55%		

22

con **menos del 50%** de ocupación



53%
ocupación nacional

38%
Ocupación guerrero

10,376 totales

4,872 disponibles

5,504 ocupadas