



**GUERRERO**  
NOS NECESITA A TODOS



Secretaría  
**de Salud**



GOBIERNO DEL ESTADO DE  
**GUERRERO**  
2015 - 2021

# 389 TRANSMISIONES



**SEMÁFORO  
VERDE**

**RIESGO BAJO  
DE CONTAGIO  
COVID-19**

EVOLUCIÓN DIARIA  
[#servirSinLímites](#)

25 DE MAYO DE 2021



**RIESGO  
BAJO**

## PANORAMA NACIONAL (24-May-2021)

COVID-19, México: Tasa de incidencia de casos acumulados por Entidad Federativa de Residencia.

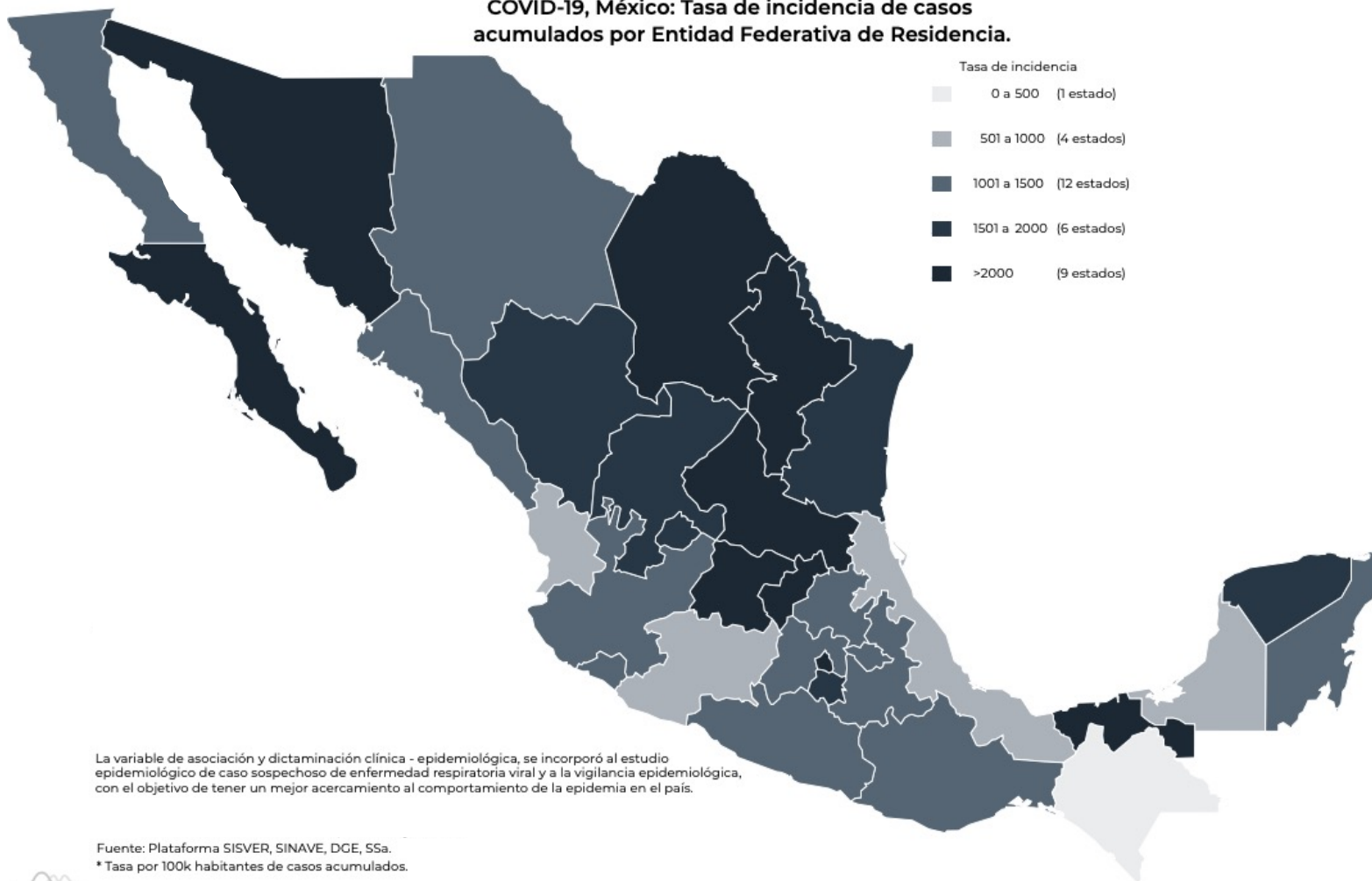

**2,397,307**

Confirmados

**434,159**

Sospechosos totales

**4,115,351**

Negativos

**221,695**

Defunciones

**6,946,817**

Personas notificadas

**15,201**

Activos

La variable de asociación y dictaminación clínica - epidemiológica, se incorporó al estudio epidemiológico de caso sospechoso de enfermedad respiratoria viral y a la vigilancia epidemiológica, con el objetivo de tener un mejor acercamiento al comportamiento de la epidemia en el país.

Fuente: Plataforma SISVER, SINAVE, DCE, S5a.  
\* Tasa por 100k habitantes de casos acumulados.





**GUERRERO**  
NOS NECESITA A TODOS



Secretaría  
**de Salud**



GOBIERNO DEL ESTADO DE  
**GUERRERO**  
2015 - 2021

## SEMÁFORO DE RIESGO EPIDÉMICO (Del 24 de mayo al 06 de junio de 2021)

**RIESGO  
BAJO**

# SE 21



**0 estados**

**1 estados**

**15 estados**

**16 estados**



MÁXIMO



ALTO



MEDIO



BAJO



**PANORAMA ESTATAL (25-May-2021)**

**RIESGO BAJO**

**40,919**

Total de casos CONFIRMADOS

**2,755**

Total de casos SOSPECHOSOS

**46,615**

Total de casos NEGATIVOS

**4,436**

Total de DEFUNCIONES

**90,289**

Total de estudios realizados

**31,680**

Total de Recuperados

**284**

Total de Casos activos

Lazaro Cardenas(5,947)

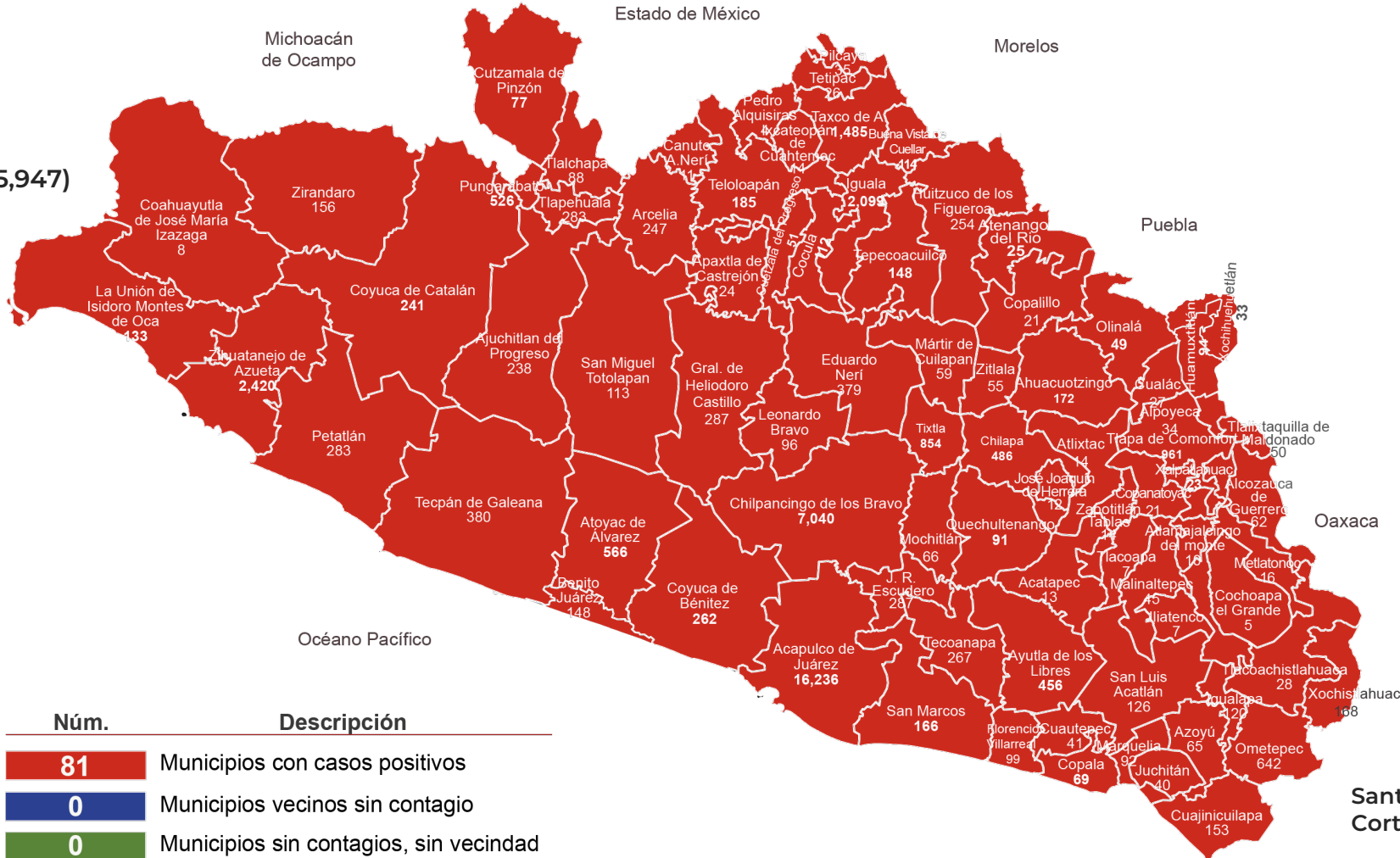

Océano Pacífico

Núm.	Descripción
81	Municipios con casos positivos
0	Municipios vecinos sin contagio
0	Municipios sin contagios, sin vecindad

Mesones Hidalgo (7)

Santa María Cortijo (2)



**GUERRERO**  
NOS NECESITA A TODOS



Secretaría  
**de Salud**



GOBIERNO DEL ESTADO DE  
**GUERRERO**  
2015 - 2021

**RIESGO  
BAJO**

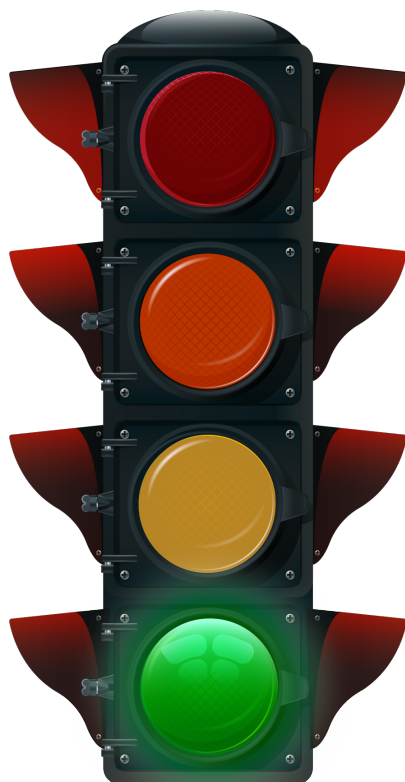

# DETECCIÓN DE CASOS NUEVOS



**RIESGO  
BAJO**

# REGISTRO DIARIO DE CASOS POSITIVOS (25-May-2021)

**N= 40,919**

Casos nuevos confirmados: **27**  
Incremento al día anterior : **0.06%**

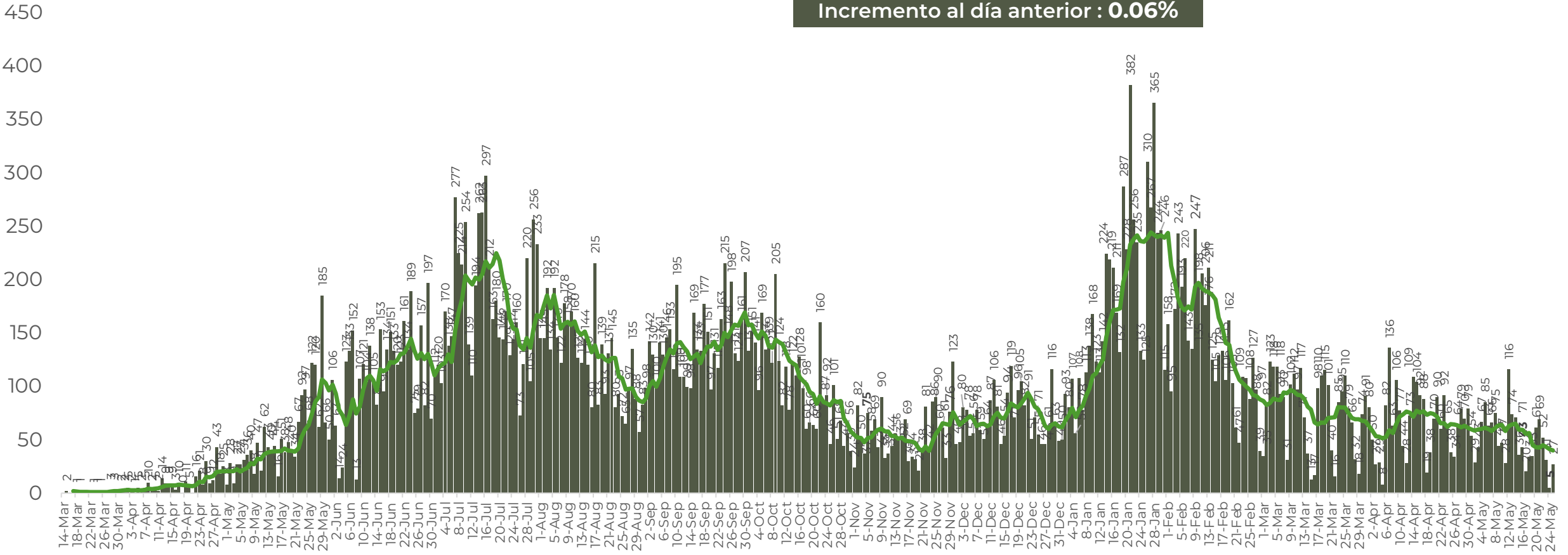

FUENTE: SINAVE/DGE/SS: Sistema de Vigilancia Epidemiológica de COVID-19 corte de las 08:00 hrs. al 25 de mayo del 2021.



**GUERRERO**  
NOS NECESITA A TODOS



Secretaría  
**de Salud**



GOBIERNO DEL ESTADO DE  
**GUERRERO**  
2015 - 2021

## COMPORTAMIENTO ESTATAL DE REGISTRO DIARIO DE CASOS POSITIVOS (Del 23 de Noviembre al 25 de mayo 2021)

**RIESGO  
BAJO**

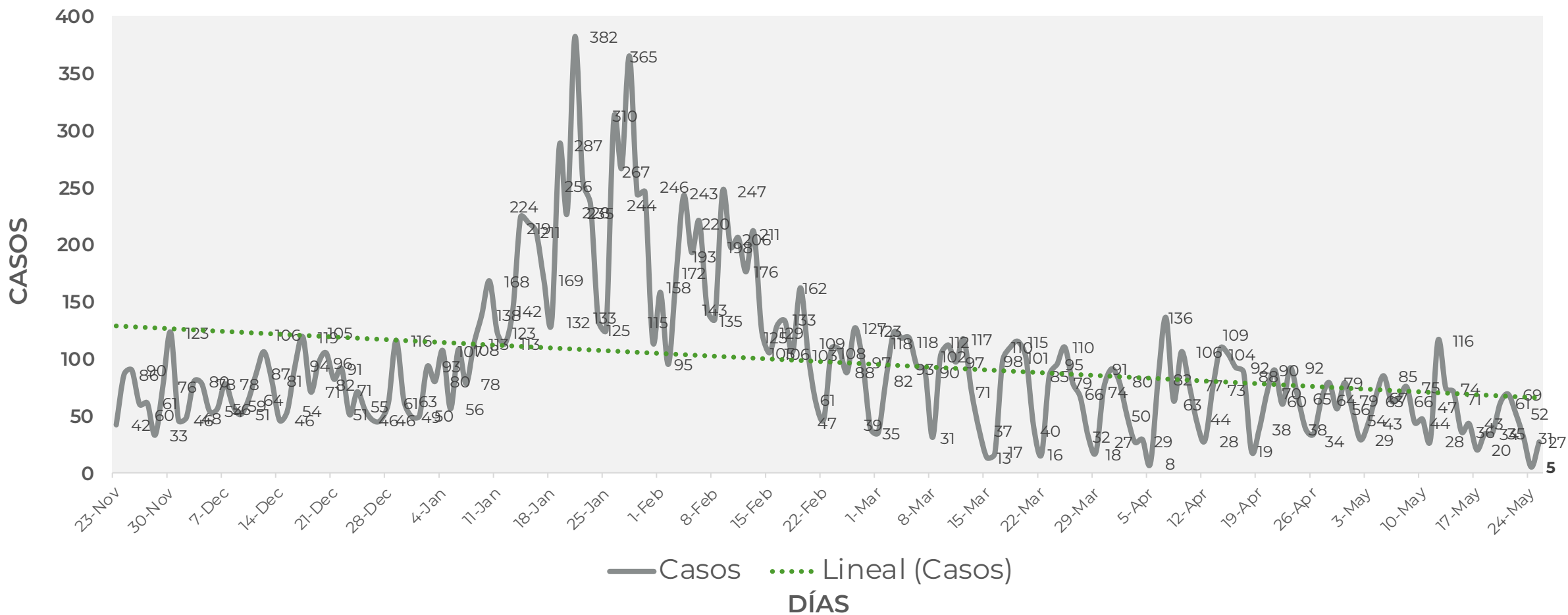



## TASA DE INCIDENCIA DE CASOS ACTIVOS (Del 11 al 24 de mayo 2021)

**RIESGO  
BAJO**

**N=284**

■ ACTIVOS — TASA DE INCIDENCIA

No. Prog.	MUNICIPIO	ACTIVOS	TASA DE INCIDENCIA
1	ACAPULCO DE JUÁREZ	102	12.1
2	CHILPANCINGO DE LOS BRAVO	61	21.5
3	ZIHUATANEJO DE AZUETA	31	23.7
4	TECOANAPA	13	27.3
5	TAXCO DE ALARCÓN	11	9.8
6	AYUTLA DE LOS LIBRES	10	14.2
7	CHILAPA DE ÁLVAREZ	7	5.3
8	COYUCA DE BENÍTEZ	6	7.6
9	GENERAL HELIODORO CASTILLO	6	15.9
10	MARTIR DE CUILAPAN	4	20.7

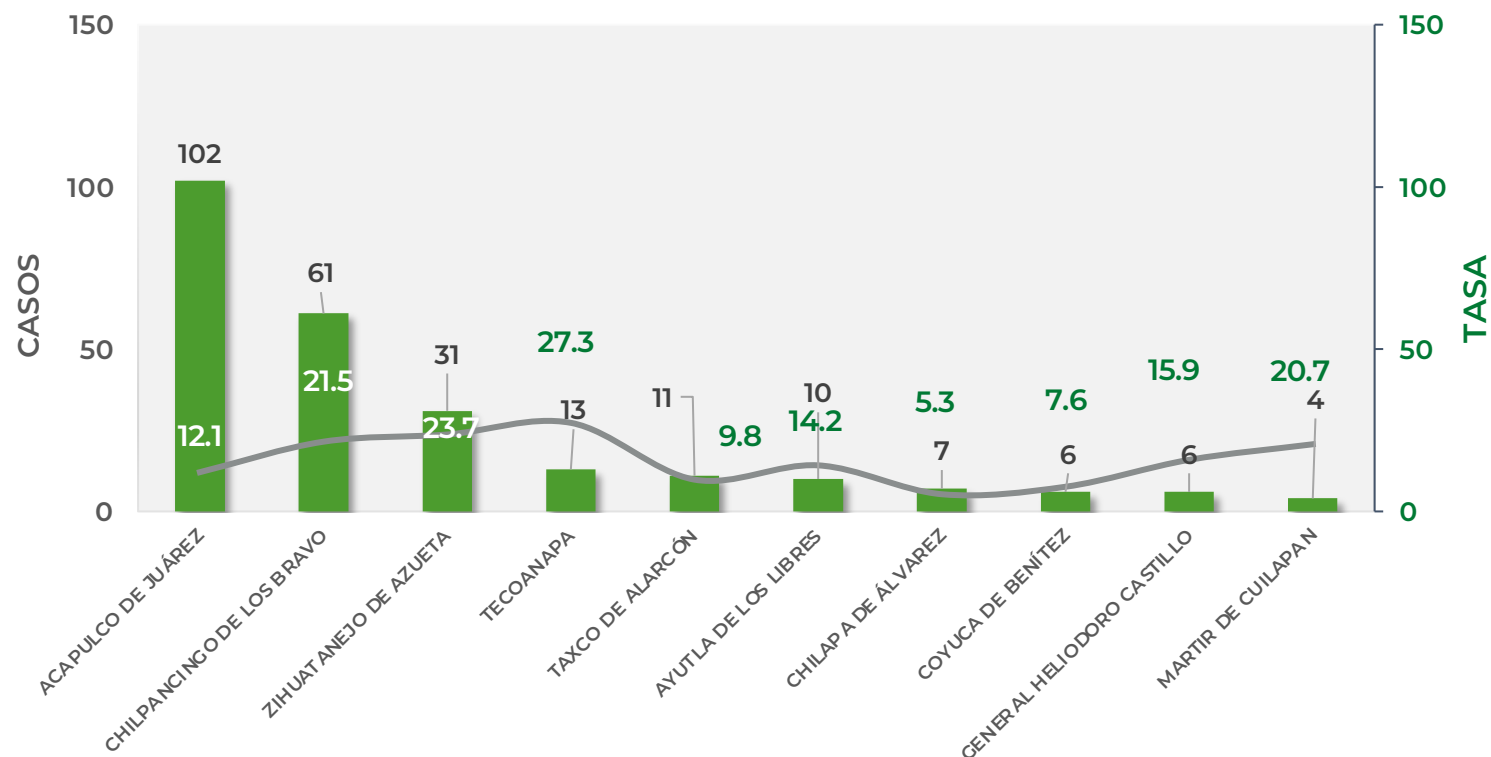

TASA DE INCIDENCIA= CASOS x 100,000 / POBLACION\*

\*Población: Inegi 2019(POBLACIÓN UTILIZADA POR EL NIVEL FEDERAL )





**GUERRERO**  
NOS NECESITA A TODOS



Secretaría  
**de Salud**



GOBIERNO DEL ESTADO DE  
**GUERRERO**  
2015 - 2021

**RIESGO  
BAJO**



# TENDENCIA DE HOSPITALIZACIÓN



**GUERRERO**  
NOS NECESITA A TODOS



Secretaría  
**de Salud**



GOBIERNO DEL ESTADO DE  
**GUERRERO**  
2015 - 2021

## ESTADO DE SALUD DE PACIENTES HOSPITALIZADOS TIEMPO REAL (Día a Día)

**RIESGO  
BAJO**

ESTATUS	TOTAL
HOSPITALIZADO ESTABLE	10
HOSPITALIZADO GRAVE	72
HOSPITALIZADO CRÍTICO (INTUBADO)	26
<b>TOTAL</b>	<b>108</b>

Corte: 25 de mayo de 2021



**RIESGO  
BAJO**

## TENDENCIA DE HOSPITALIZADOS COVID-19

**N = 108**

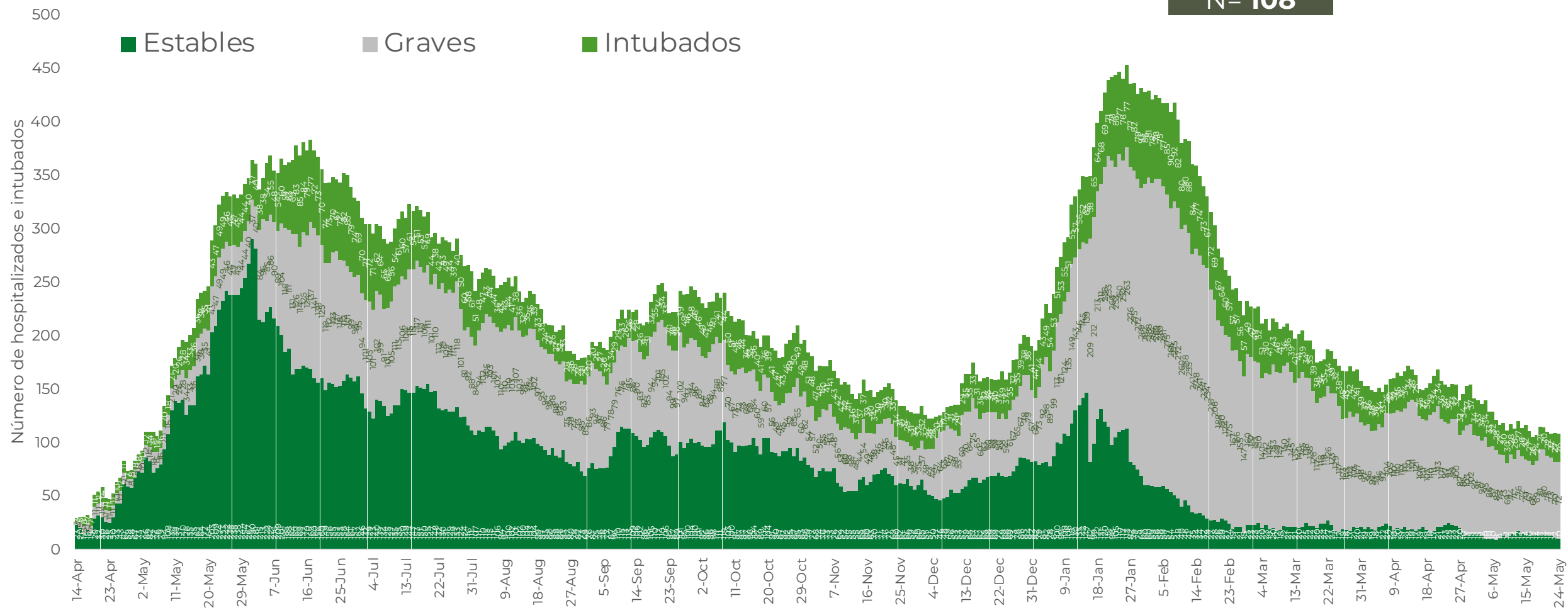



**GUERRERO**  
NOS NECESITA A TODOS



Secretaría  
**de Salud**



GOBIERNO DEL ESTADO DE  
**GUERRERO**  
2015 - 2021

**RIESGO  
BAJO**



# TENDENCIA DE DEFUNCIONES



**RIESGO  
BAJO**

## COMPARATIVO DE LAS DEFUNCIONES POR MES

NÚMEROS ABSOLUTOS VS PORCENTAJE DEL DÍA A DÍA (Corte: 24-May-2021)

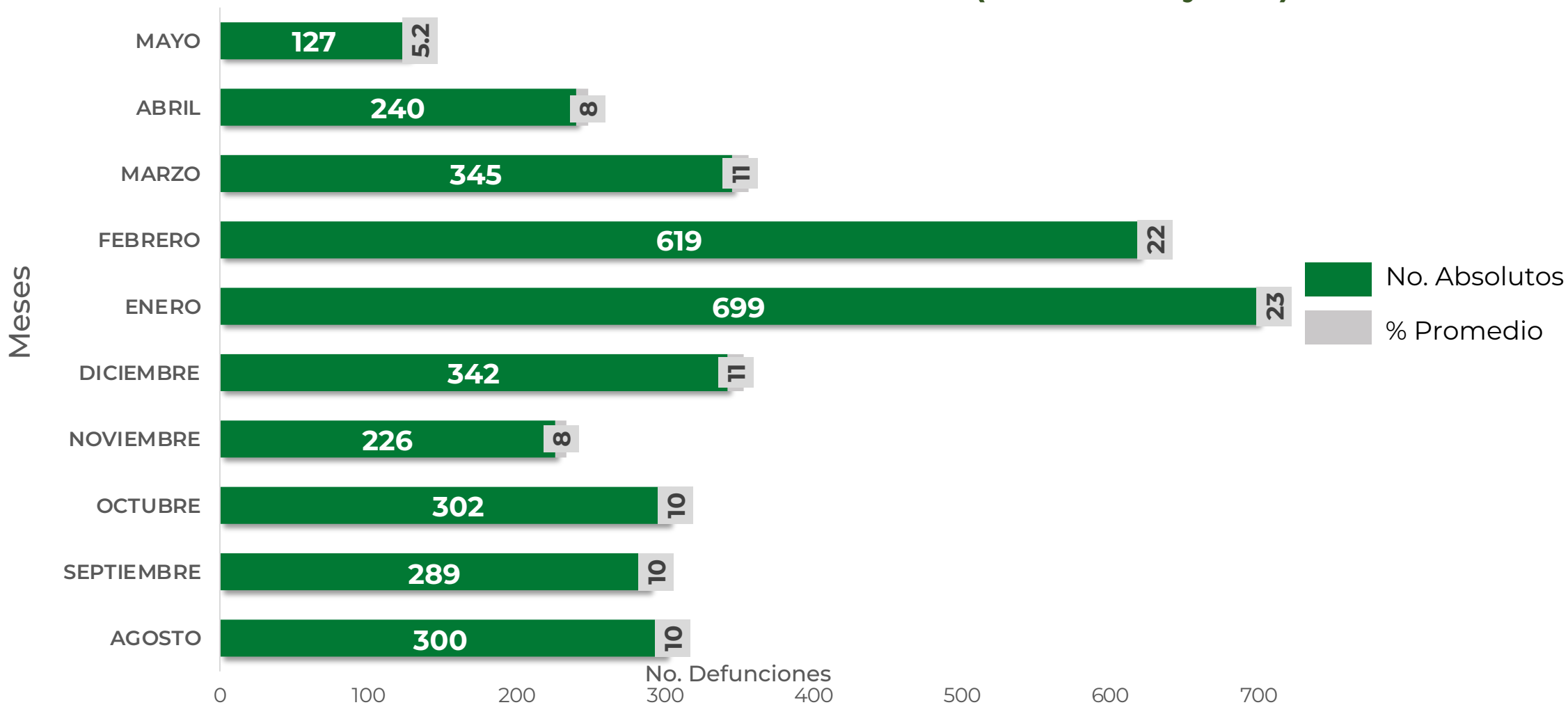

FUENTE: SINAVE/DGE/SS: Sistema de Vigilancia Epidemiológica de COVID-19 corte de las 20:00 hrs. 24 de mayo de 2021.



**GUERRERO**  
NOS NECESITA A TODOS



Secretaría  
**de Salud**



GOBIERNO DEL ESTADO DE  
**GUERRERO**  
2015 - 2021

**RIESGO  
BAJO**

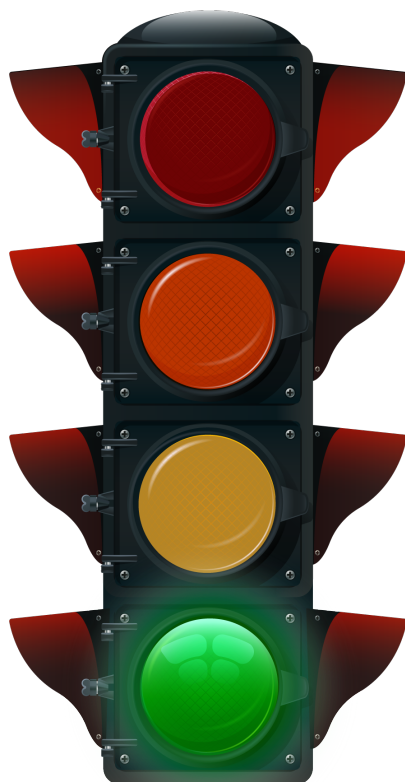

# **PORCENTAJE DE OCUPACIÓN HOSPITALARIA**



## CONCENTRADO SECTORIAL, DISPONIBILIDAD DE CAMAS (25-May-2021)

**RIESGO  
BAJO**

Corte (25-May-2021)	DESCRIPCIÓN	TOTAL SECTORIAL		
		NÚMERO	OCUPACIÓN	% DE OCUPACIÓN
	CAMAS COVID	604	<b>108</b> (-1)	18%
	CAMAS NO COVID	966	<b>588</b> (-27)	61%
	<b>TOTAL</b>	1,570	<b>696</b>	44%

Corte (24-May--2021)	DESCRIPCIÓN	TOTAL SECTORIAL		
		NÚMERO	OCUPACIÓN	% DE OCUPACIÓN
	CAMAS COVID	604	<b>109</b>	18%
	CAMAS NO COVID	966	<b>615</b>	64%
	<b>TOTAL</b>	1,570	<b>724</b>	46%