



GUERRERO
NOS NECESITA A TODOS



Secretaría
de Salud



GOBIERNO DEL ESTADO DE
GUERRERO
2015 - 2021



SEMÁFORO NARANJA

**RIESGO ALTO DE
CONTAGIO COVID-19**

EVOLUCIÓN DIARIA
#ServirSinLímites

24 DE OCTUBRE DE 2020



GUERRERO
NOS NECESITA A TODOS



Secretaría
de Salud



GOBIERNO DEL ESTADO DE
GUERRERO
2015 - 2021

PANORAMA NACIONAL (23-Oct-2020)

**RIESGO
ALTO**

COVID-19, México: Casos acumulados por Entidad Federativa de Residencia

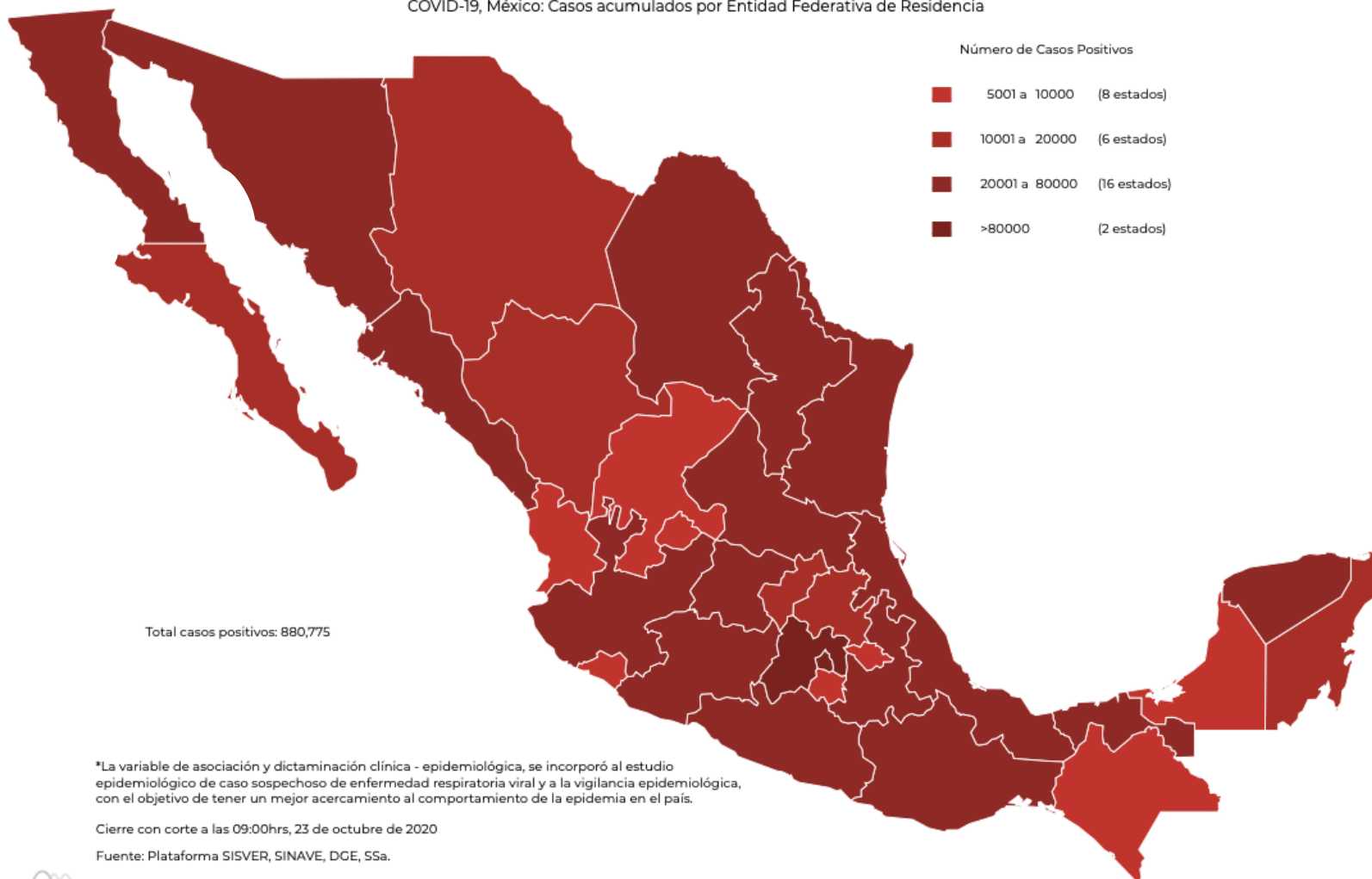

*La variable de asociación y dictaminación clínica - epidemiológica, se incorporó al estudio epidemiológico de caso sospechoso de enfermedad respiratoria viral y a la vigilancia epidemiológica, con el objetivo de tener un mejor acercamiento al comportamiento de la epidemia en el país.

Cierre con corte a las 09:00hrs, 23 de octubre de 2020

Fuente: Plataforma SISVER, SINAVE, DGE, SSa.

854,636

Confirmados

330,956

Sospechosos totales

1,058,102

Negativos

88,312

Defunciones

2,269,833

Personas notificadas

31,762

Activos

880,775

Casos totales

Los **casos totales** se conforman de: **Casos confirmados** a SARS-CoV-2 por laboratorio (n=765,082), casos-defunciones por asociación o dictaminación clínica-epidemiológica a COVID-19 (n=24,698).



GUERRERO
NOS NECESITA A TODOS



Secretaría
de Salud



GOBIERNO DEL ESTADO DE
GUERRERO
2015 - 2021

**RIESGO
ALTO**

EVOLUCIÓN DE CASOS NUEVOS NIVEL NACIONAL (23-Oct-2020)

N = 854,636

Casos nuevos confirmados: **6,251**
Incremento al día anterior : **0.7%**

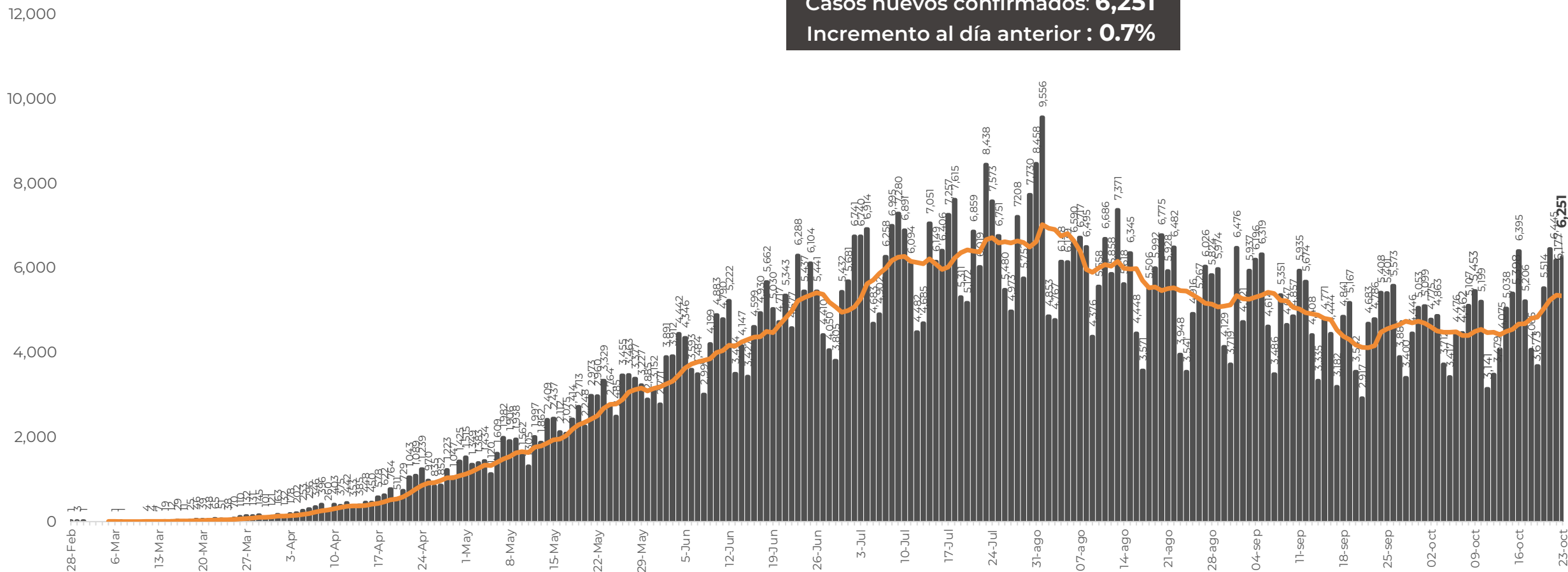



GUERRERO
NOS NECESITA A TODOS



Secretaría
de Salud



GOBIERNO DEL ESTADO DE
GUERRERO
2015 - 2021

SEMÁFORO DE RIESGO EPIDÉMICO (del 12 al 25 de octubre de 2020)

**RIESGO
ALTO**

SE 43



17 estados

14 estados

1 estado

Nivel de riesgo epidémico

- MÁXIMO
- ALTO
- MEDIO
- BAJO

MÁXIMO **ALTO** **MEDIO** **BAJO**



GUERRERO
NOS NECESITA A TODOS



Secretaría
de Salud



GOBIERNO DEL ESTADO DE
GUERRERO
2015 - 2021

PANORAMA ESTATAL (24-Oct-2020)

**RIESGO
ALTO**

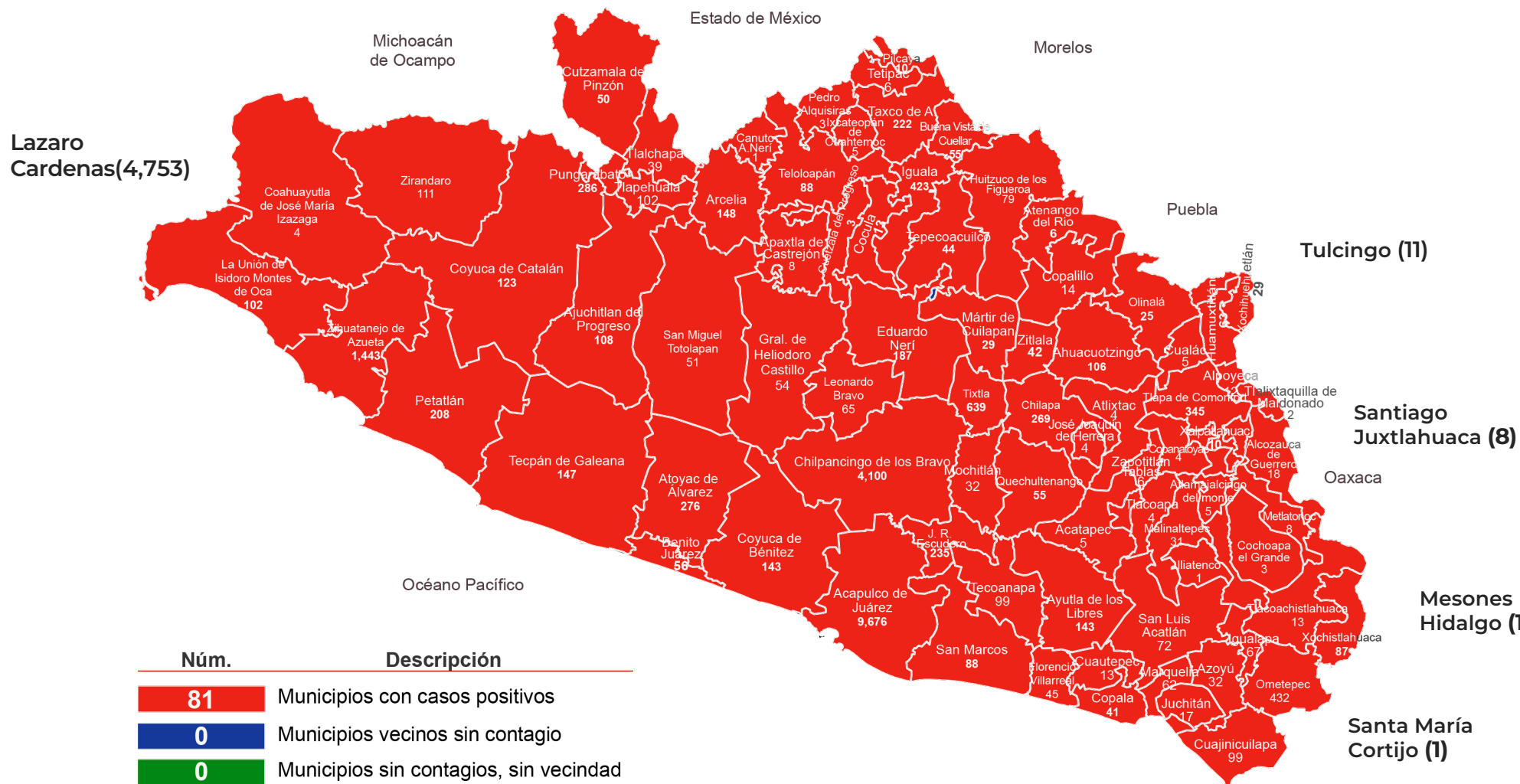

Lazaro Cardenas(4,753)

21,759

Total de casos CONFIRMADOS

2,596

Total de casos SOSPECHOSOS

15,308

Total de casos NEGATIVOS

2,188

Total de DEFUNCIONES

39,663

Total de estudios realizados

16,447

Total de Recuperados

550

Total de Casos activos

Núm.	Descripción
81	Municipios con casos positivos
0	Municipios vecinos sin contagio
0	Municipios sin contagios, sin vecindad

Tulcingo (11)

Santiago Juxtlahuaca (8)

Mesones Hidalgo (1)

Santa María Cortijo (1)



GUERRERO
NOS NECESITA A TODOS



Secretaría
de Salud



GOBIERNO DEL ESTADO DE
GUERRERO
2015 - 2021

**RIESGO
ALTO**



DETECCIÓN DE CASOS NUEVOS



**RIESGO
ALTO**

REGISTRO DIARIO DE CASOS POSITIVOS

N=21,759

Casos nuevos confirmados: **92**
Incremento al día anterior : **0.4%**

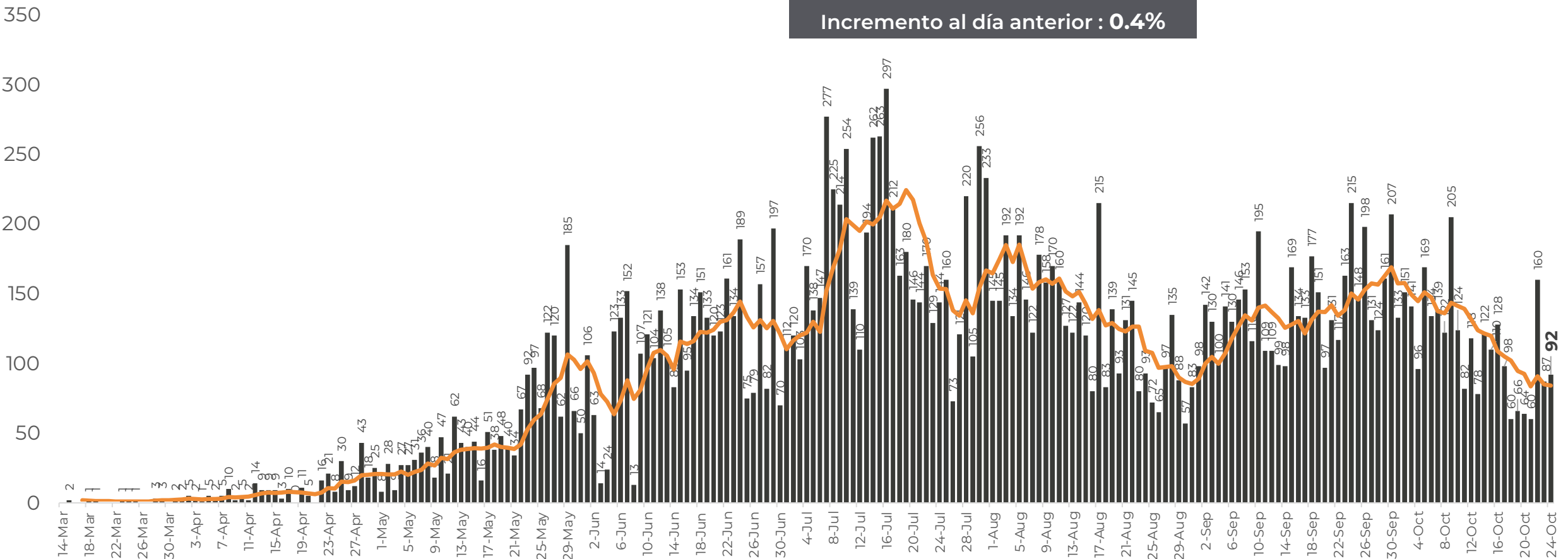

FUENTE: SINAVE/DGE/SS: Sistema de Vigilancia Epidemiológica de COVID-19 corte de las 20:00 hrs. al 23 de octubre del 2020.



DISTRIBUCIÓN DE MUNICIPIOS CON MAYOR NÚMERO DE CASOS ACTIVOS (Del 10 al 23 de octubre 2020)

**RIESGO
ALTO**

N=550

Activos en los últimos 14 días

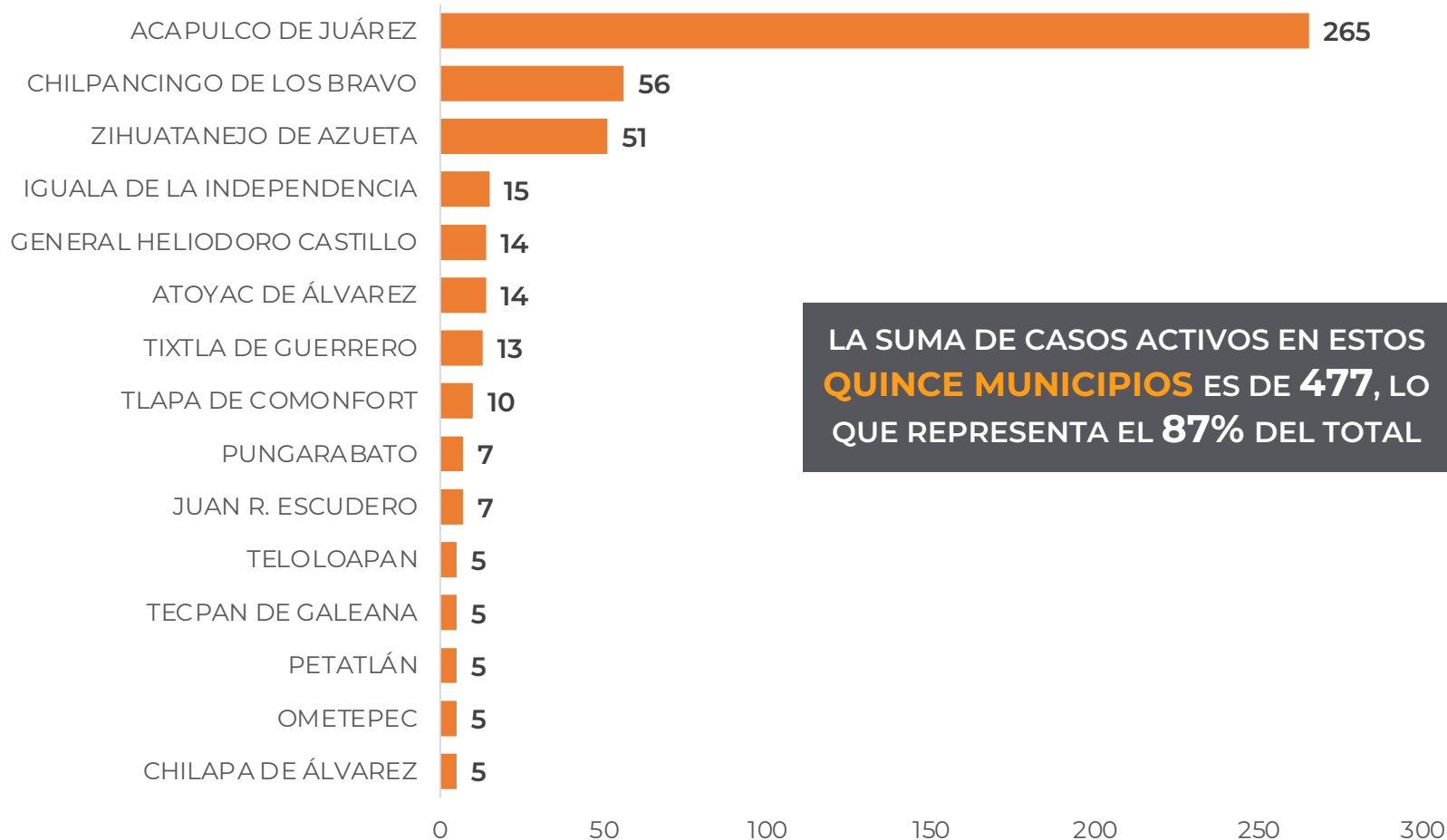

LA SUMA DE CASOS ACTIVOS EN ESTOS
QUINCE MUNICIPIOS ES DE **477**, LO
QUE REPRESENTA EL **87%** DEL TOTAL



TASA DE INCIDENCIA DE CASOS ACTIVOS ESTIMADOS POR ENTIDAD FEDERATIVA (Del 10 al 23 de octubre 2020)

**RIESGO
ALTO**

N=550

COVID-19, México: Tasa de incidencia de casos activos
estimados por Entidad Federativa de Residencia.

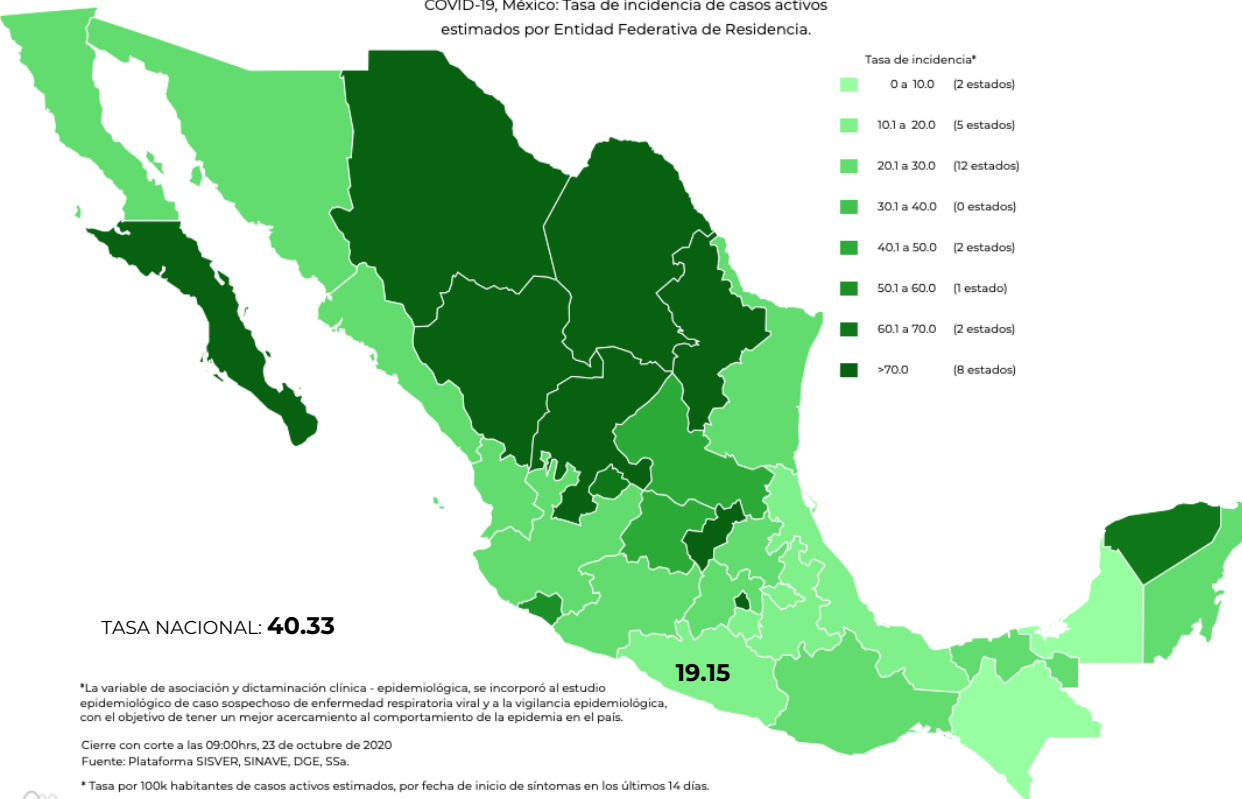

TASA NACIONAL: **40.33**

19.15

*La variable de asociación y dictaminación clínica - epidemiológica, se incorporó al estudio epidemiológico de caso sospechoso de enfermedad respiratoria viral y a la vigilancia epidemiológica, con el objetivo de tener un mejor acercamiento al comportamiento de la epidemia en el país.

Cierre con corte a las 09:00hrs, 23 de octubre de 2020
Fuente: Plataforma SISVER, SINAVE, DGE, SSA.

*Tasa por 100k habitantes de casos activos estimados, por fecha de inicio de síntomas en los últimos 14 días.

Fecha de síntomas	Confirmados	Sospechosos	Total	Estimados (34%)	Tasa estimada
10/10/20	97	20	117	104	
11/10/20	64	14	78	69	
12/10/20	81	25	106	90	
13/10/20	74	22	96	81	
14/10/20	53	32	85	64	
15/10/20	53	52	105	71	
16/10/20	43	47	90	59	
17/10/20	29	64	93	51	
18/10/20	26	62	88	47	
19/10/20	22	53	75	40	
20/10/20	7	35	42	19	
21/10/20	1	13	14	5	
22/10/20	0	2	2	1	
23/10/20	0	0	0	0	
Total	550	441	991	700	19.15

TASA ESTIMADA DE INCIDENCIA= (TOTAL DE ESTIMADOS X 100,000 / POBLACIÓN TOTAL)



GUERRERO
NOS NECESITA A TODOS



Secretaría
de Salud



GOBIERNO DEL ESTADO DE
GUERRERO
2015 - 2021

**RIESGO
ALTO**



TENDENCIA DE OCURRENCIA DE CASOS



**RIESGO
ALTO**

CASOS POSITIVOS DE MUNICIPIOS PRIORITARIOS (CORTE 24-Oct-2020)

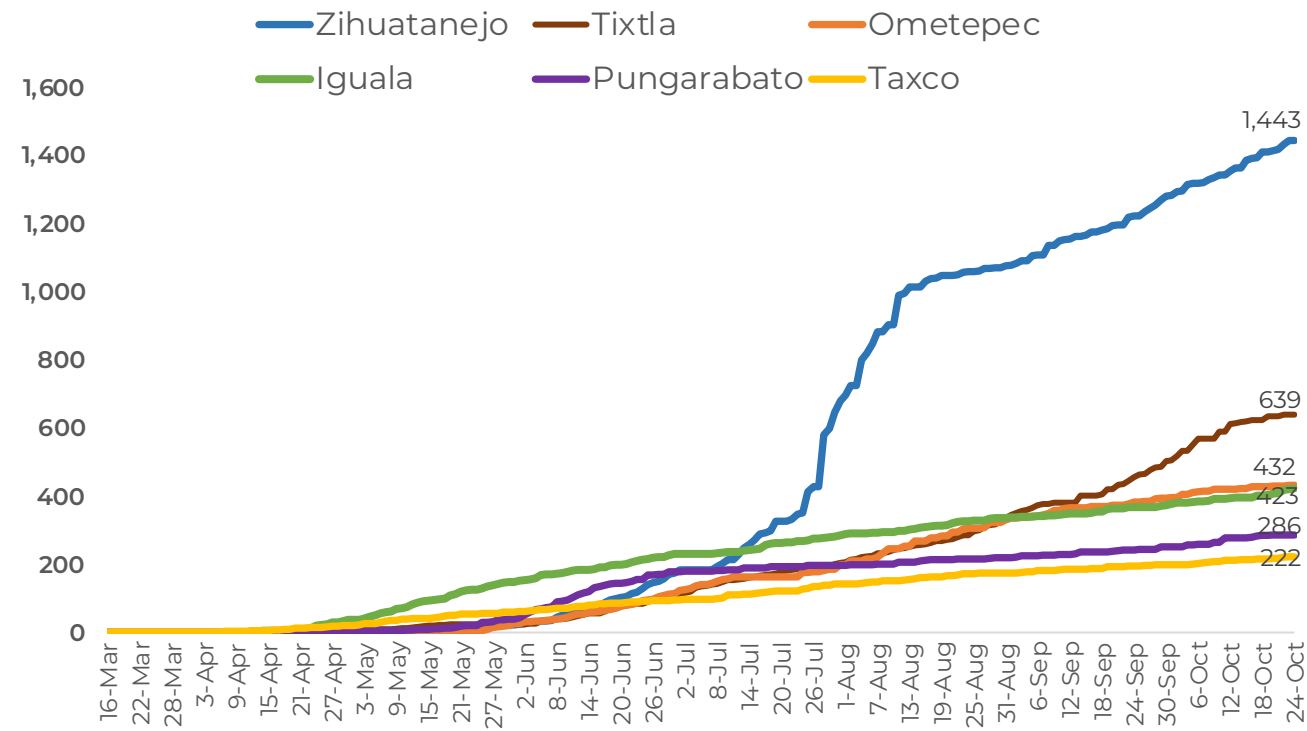
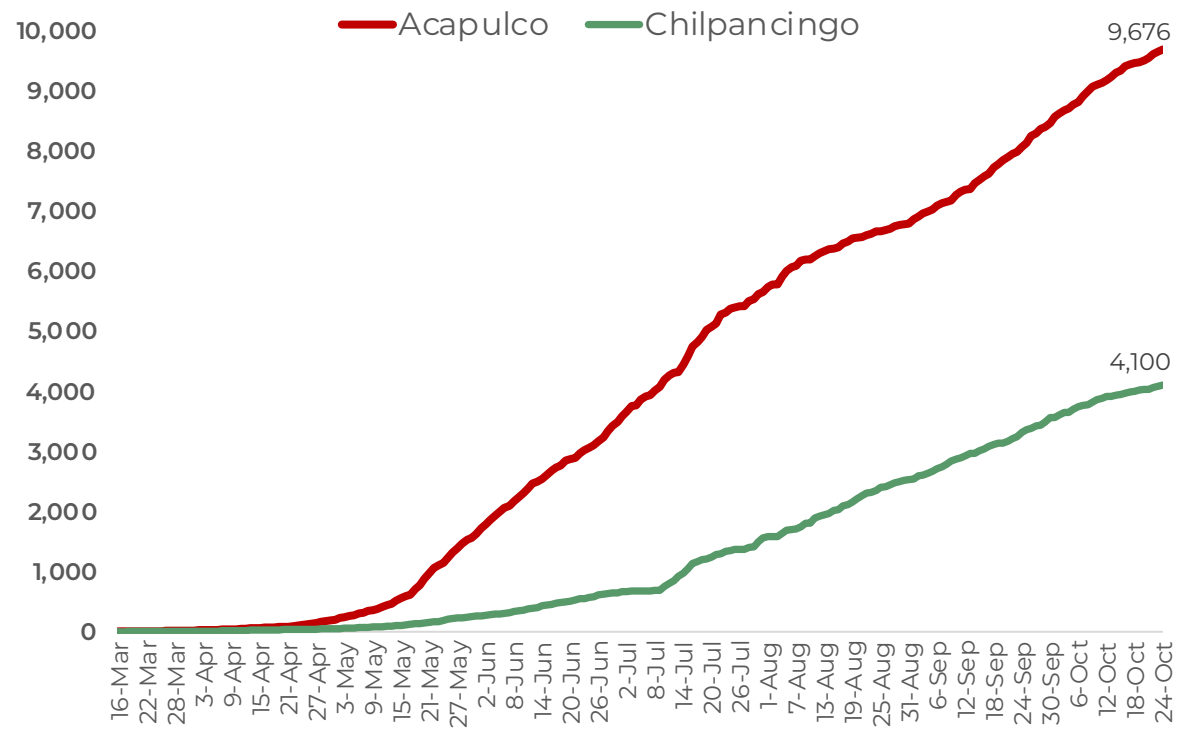



**RIESGO
ALTO**

CASOS ACOMULADOS POR COVID POR MES (CORTE 24-Oct-2020)

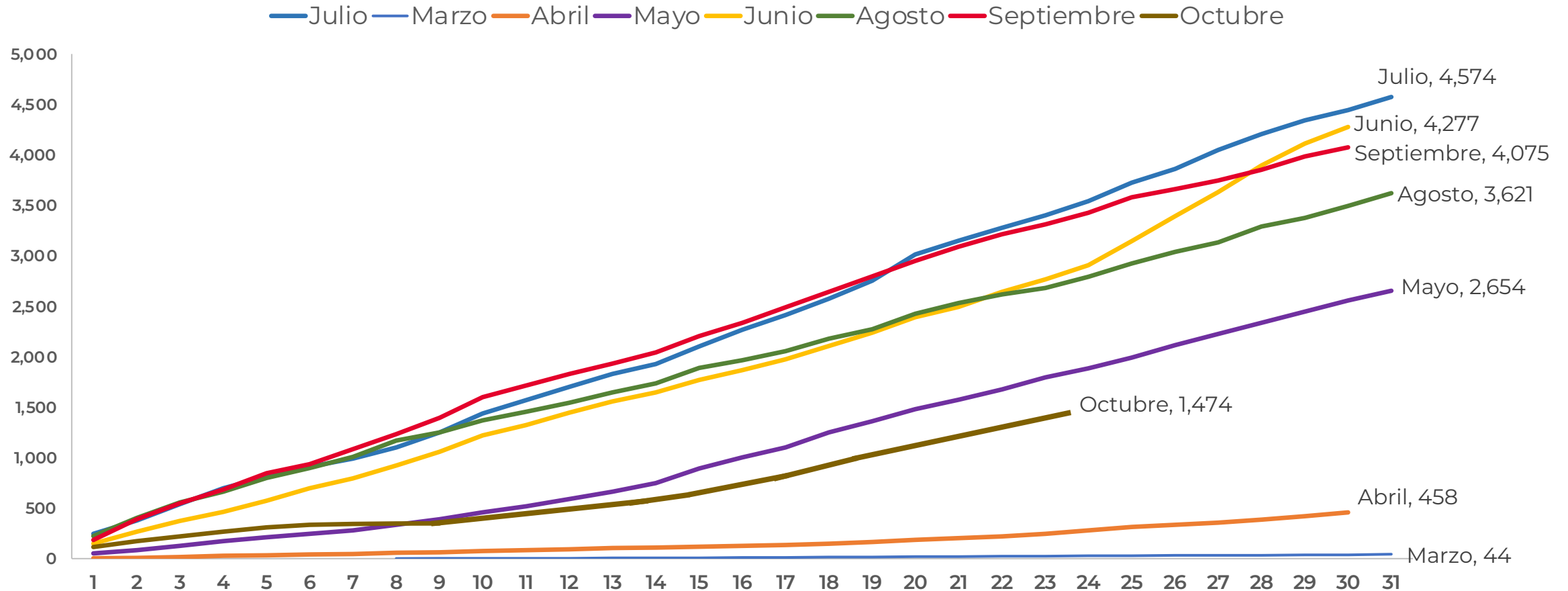



**RIESGO
ALTO**

DEFUNCIONES POR FECHA DE OCURRENCIA (CORTE 22-Oct-2020)

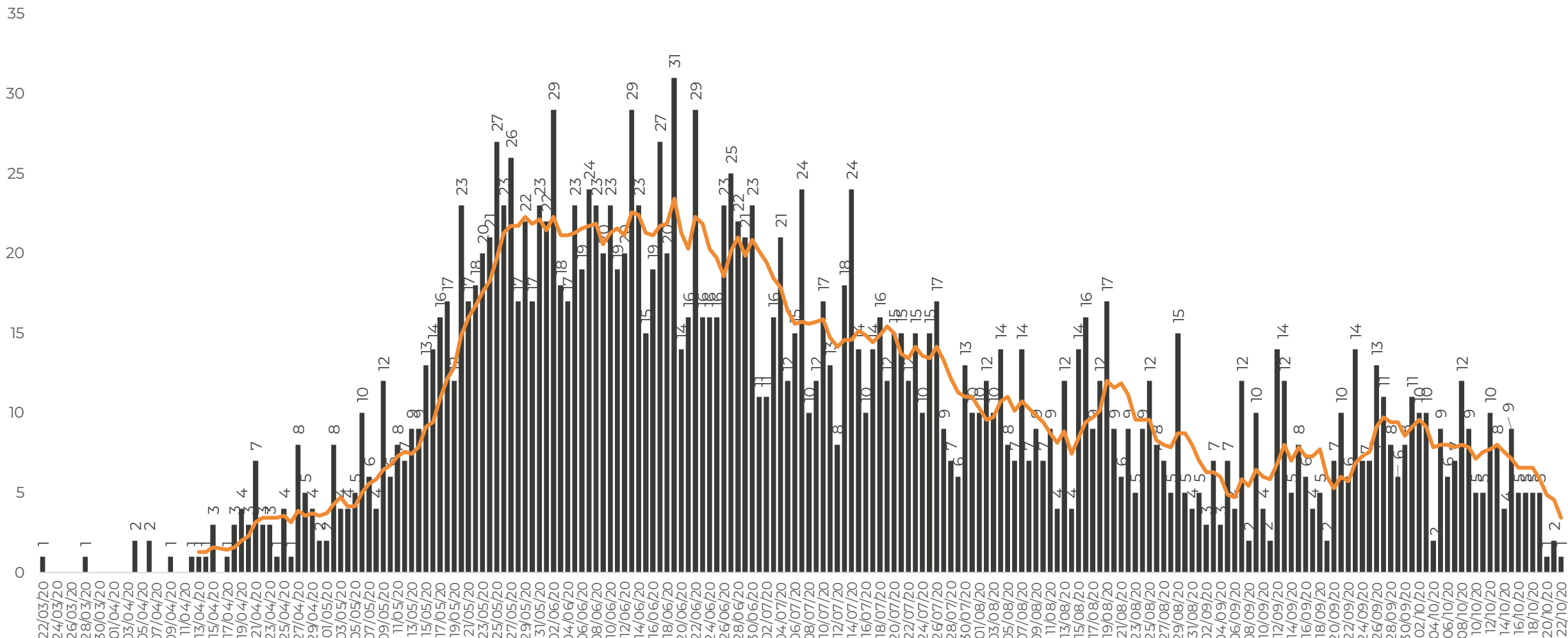

FUENTE: SINAVE/DGE/SS: Sistema de Vigilancia Epidemiológica de COVID-19 corte de las 20:00 hrs. al 22 de octubre del 2020.



GUERRERO
NOS NECESITA A TODOS



Secretaría
de Salud



GOBIERNO DEL ESTADO DE
GUERRERO
2015 - 2021

DEFUNCIONES ACOMULADAS POR COVID POR MES (CORTE 23-Oct-2020)

**RIESGO
ALTO**

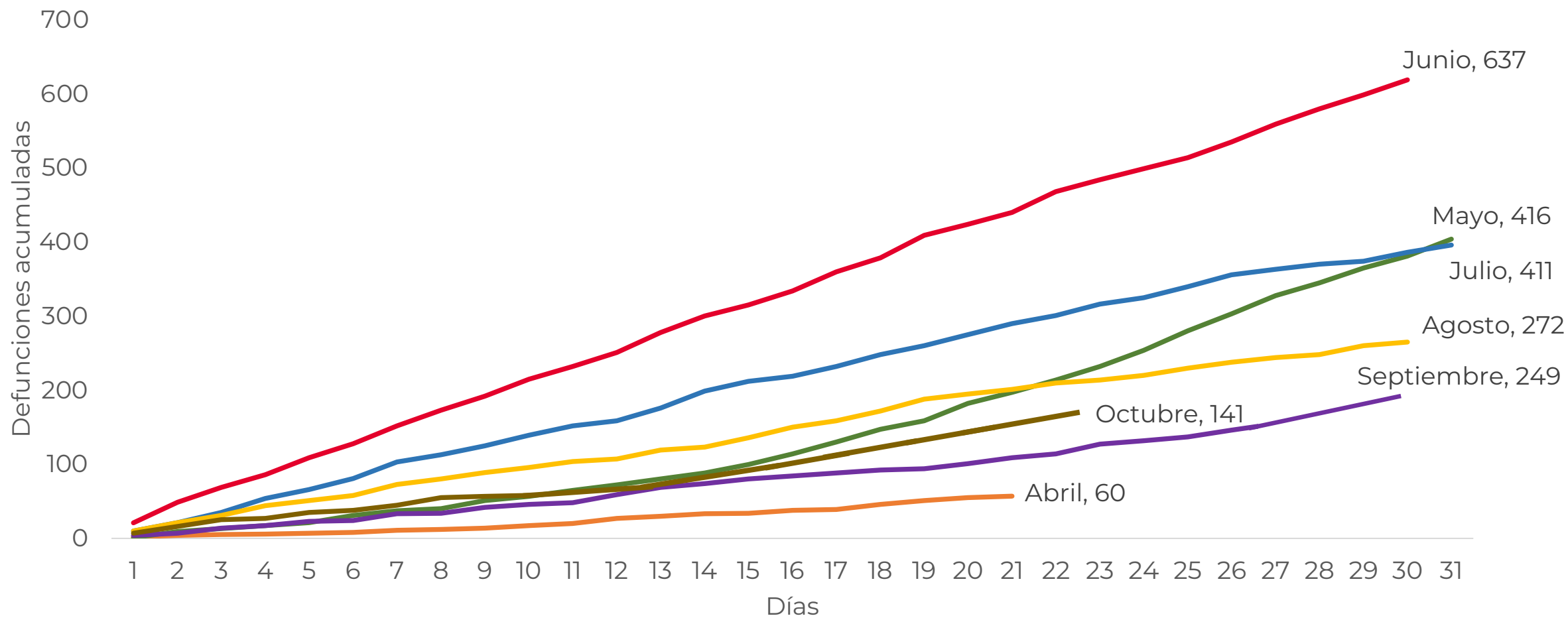



DEFUNCIONES ACOMULADAS por MES **PLATAFORMA vs TIEMPO REAL**

**RIESGO
ALTO**

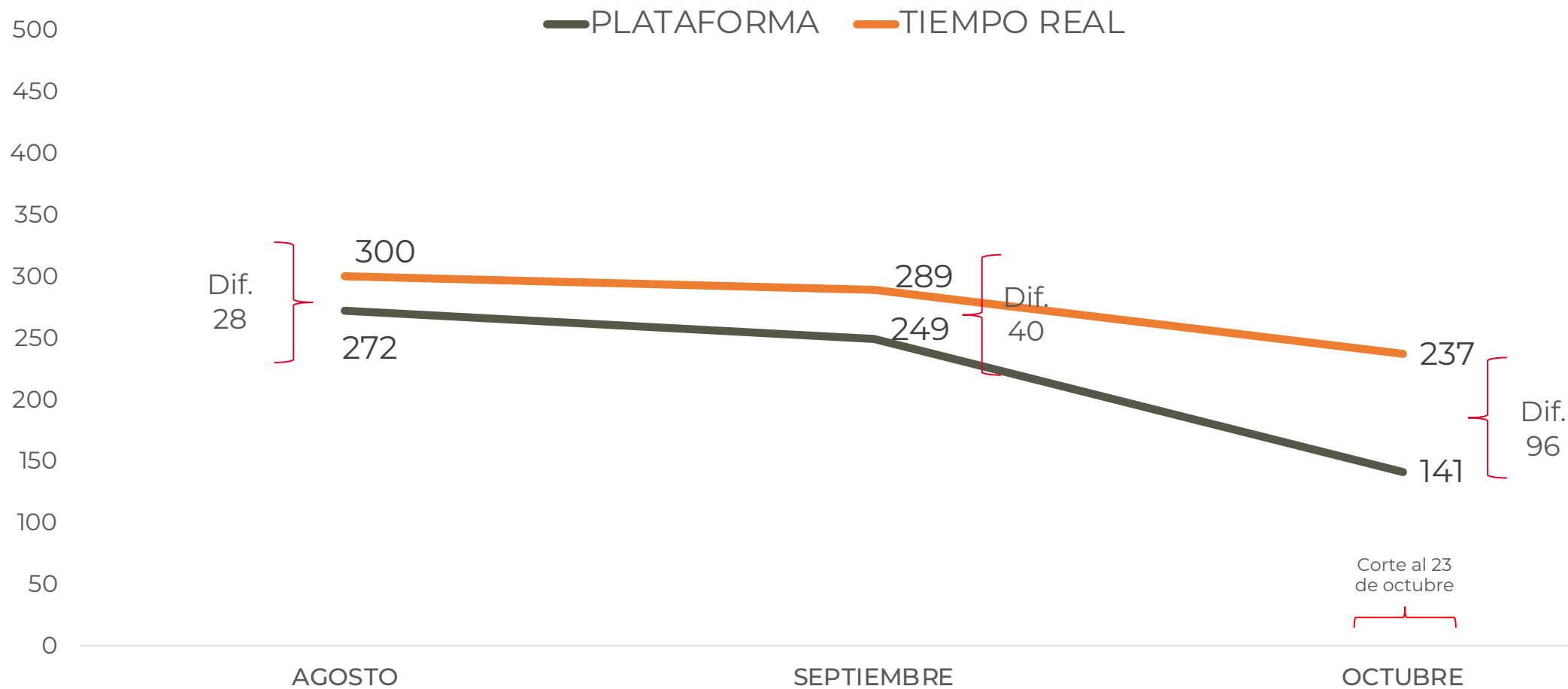



DEFUNCIONES NOTIFICADAS POR FECHA DE REGISTRO (CORTE 23-Oct-2020)

**RIESGO
ALTO**

DEFUNCIONES NOTIFICADAS POR MES

MES	NÚMERO
OCTUBRE	3
SEPTIEMBRE	1
AGOSTO	0
JULIO	0
JUNIO	0
MAYO	0
TOTAL DEFUNCIONES	4

DEFUNCIONES SEP/OCT POR FECHA

No. PROG.	FECHA	NÚMERO
1	22/10/20	1
2	21/10/20	1
3	15/10/20	1
4	30/09/20	1
TOTAL DEFUNCIONES		4



MUNICIPIOS CON MAYOR NÚMERO DE DEFUNCIONES (CORTE 24-Oct-2020)

**RIESGO
ALTO**

N=2,188

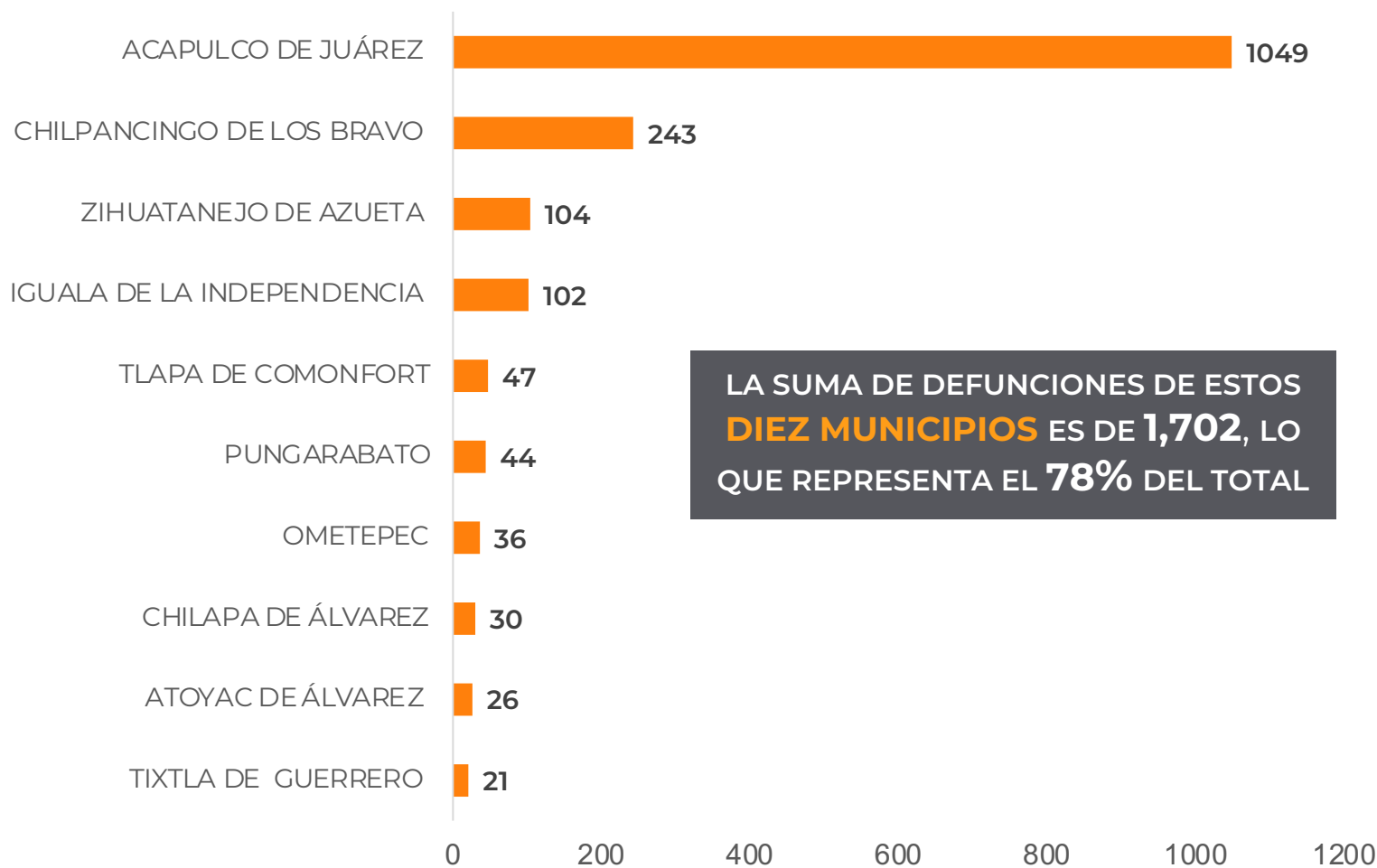



GUERRERO
NOS NECESITA A TODOS



Secretaría
de Salud



GOBIERNO DEL ESTADO DE
GUERRERO
2015 - 2021

**RIESGO
ALTO**

CASOS POR TIPO DE PACIENTE Y GRUPO DE EDAD

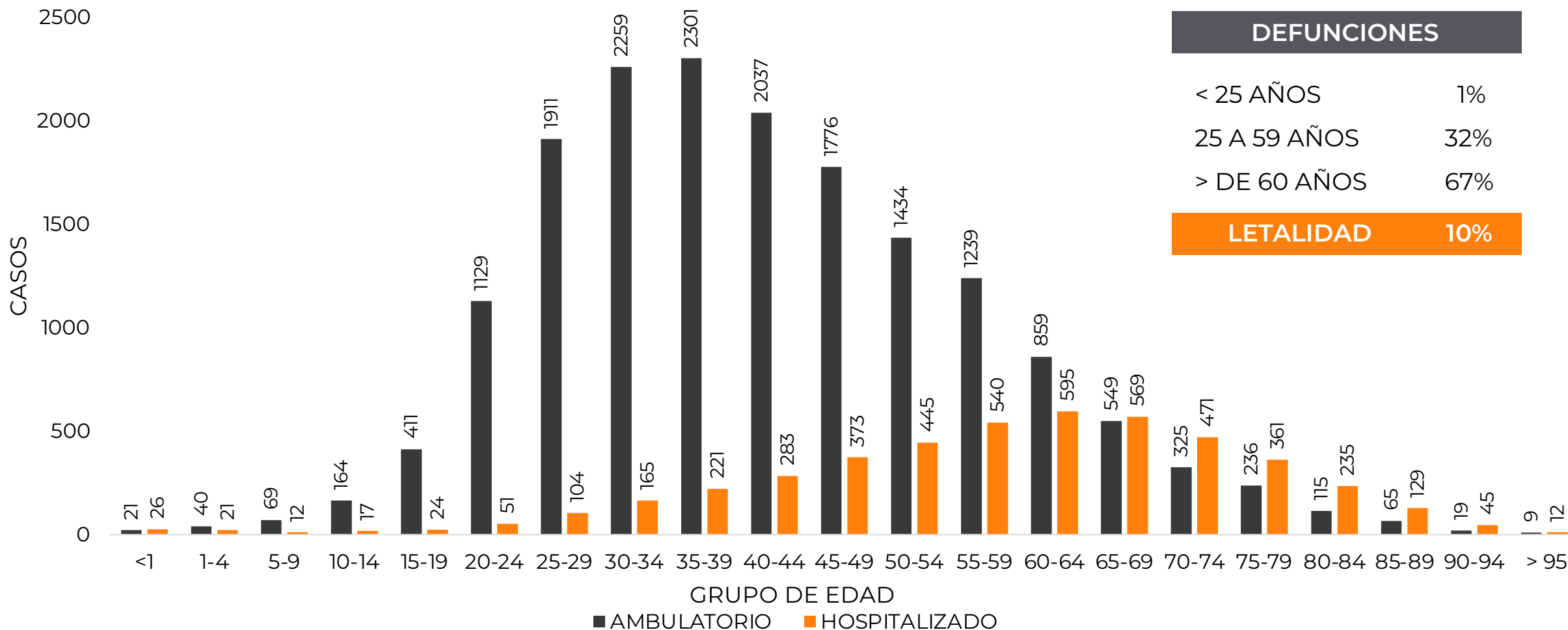

FUENTE: SINAVE/DGE/SS: Sistema de Vigilancia Epidemiológica de COVID-19 corte de las 20:00 hrs. al 23 de octubre del 2020.



GUERRERO
NOS NECESITA A TODOS



Secretaría
de Salud



GOBIERNO DEL ESTADO DE
GUERRERO
2015 - 2021

**RIESGO
ALTO**



TENDENCIA DE HOSPITALIZACIÓN



GUERRERO
NOS NECESITA A TODOS



Secretaría
de Salud



GOBIERNO DEL ESTADO DE
GUERRERO
2015 - 2021

ESTADO DE SALUD DE PACIENTES HOSPITALIZADOS TIEMPO REAL (Día a Día)

**RIESGO
ALTO**

ESTATUS	TOTAL
HOSPITALIZADO ESTABLE	92
HOSPITALIZADO GRAVE	45
HOSPITALIZADO CRÍTICO (INTUBADO)	43
TOTAL	180

Corte: 24 de octubre de 2020



**RIESGO
ALTO**

OCUPACIÓN DE CAMAS CON VENTILADOR (INTUBADOS)

FECHA	SECTOR	HOSPITAL	TOTAL DE CAMAS CON VENTILADOR	No.PCTES INTUBADOS	% DE OCUPACION CAMAS CON
24/10/20	SSA	IGUALA	8	0	0.0
24/10/20	SSA	CHILPANCINGO	24	3	13%
24/10/20	SSA	HOSP. GRAL. ACAPULCO	31	8	26%
24/10/20	SSA	RENACIMIENTO	17	3	18%
24/10/20	SSA	TAXCO	9	0	0%
24/10/20	SSA	COYUCA DE CATALAN	9	1	11%
24/10/20	SSA	OMETEPEC	6	1	17%
24/10/20	SSA	ZIHUATANEJO	11	1	9%
24/10/20	SSA	TLAPA	8	2	25%
		SUBTOTAL SSA	123	19	15%
24/10/20	IMSS	ACAPULCO	30	9	30%
24/10/20	IMSS	ZIHUATANEJO	6	2	33%
24/10/20	IMSS	CHILPANCINGO	5	1	20%
24/10/20	IMSS	TAXCO	3	0	0%
24/10/20	IMSS	IGUALA	1	0	0%
24/10/20	IMSS	LA UNION	2	0	0%
		SUBTOTAL IMSS	47	12	26%
24/10/20	ISSSTE	ACAPULCO	5	4	80%
24/10/20	ISSSTE	CHILPANCINGO	6	0	0%
24/10/20	ISSSTE	IGUALA	0	0	0%
		SUBTOTAL ISSSTE	11	4	36%
24/10/20	SEDENA	ACAPULCO SEDENA	10	3	30%
24/10/20	SEDENA	CHILPANCINGO	17	0	0%
24/10/20	SEDENA	BATALLON DE INGEN	0	0	0%
24/10/20	SEDENA	CHILAPA SEDENA	11	0	0%
		SUBTOTAL SEDENA	38	3	8%
24/10/20	MARINA	NAVAL ACAPULCO	12	4	33%
		SUBTOTAL MARINA	12	4	33%
24/10/20	SSA	UNIDAD COVID MUNICIPAL IGUALA	14	1	7%
24/10/20	SSA	CRIT GUERRERO	2	0	0%
		SUBTOTAL	16	1	6%
		TOTAL	247	43	17%



GUERRERO
NOS NECESITA A TODOS



Secretaría
de Salud



GOBIERNO DEL ESTADO DE
GUERRERO
2015 - 2021

**RIESGO
ALTO**

TENDENCIA DE HOSPITALIZADOS COVID-19

N = 180

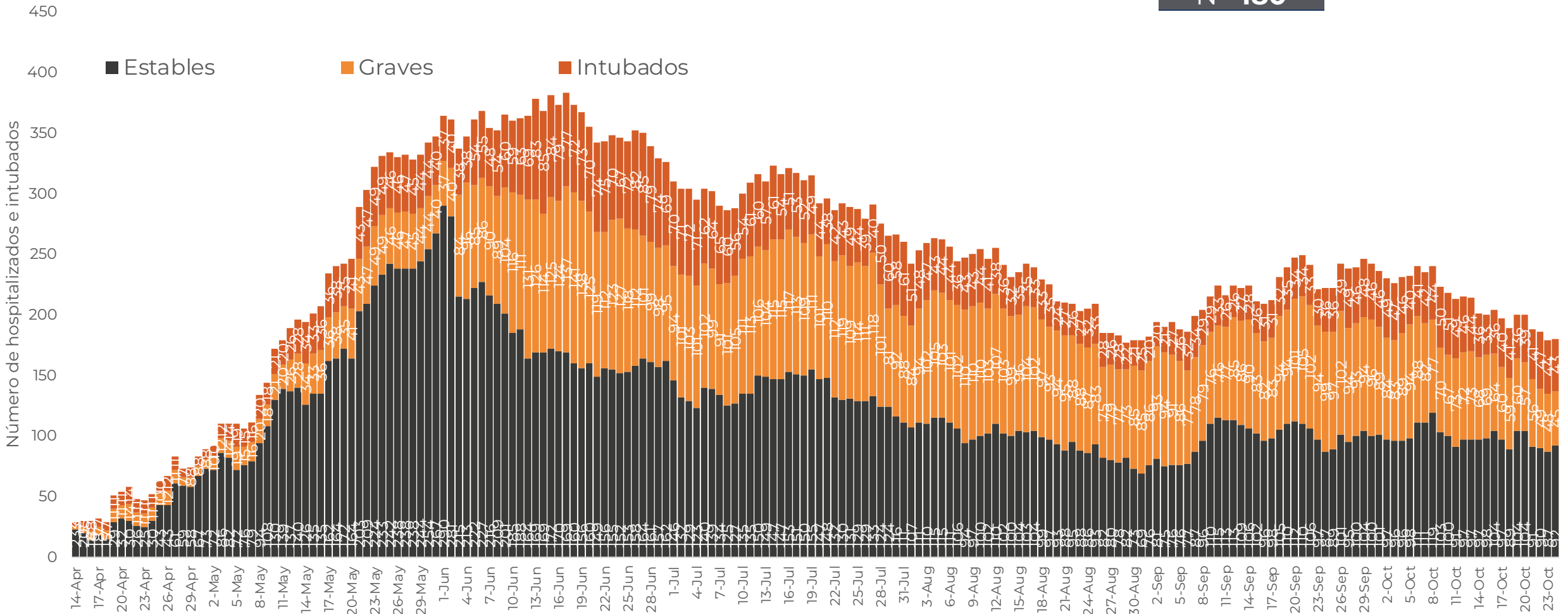



GUERRERO
NOS NECESITA A TODOS



Secretaría
de Salud



GOBIERNO DEL ESTADO DE
GUERRERO
2015 - 2021

**RIESGO
ALTO**



PORCENTAJE DE OCUPACIÓN HOSPITALARIA



CONCENTRADO SECTORIAL, DISPONIBILIDAD DE CAMAS (24-Oct-2020)

**RIESGO
ALTO**

Corte (24-Oct-2020)

DESCRIPCIÓN	TOTAL SECTORIAL		
	NÚMERO	OCUPACIÓN	% DE OCUPACIÓN
CAMAS COVID	719	180 (+1)	25%
CAMAS NO COVID	935 (+32)	555 (+2)	59%
TOTAL	1,654	735	44%

Corte (23-Oct-2020)

DESCRIPCIÓN	TOTAL SECTORIAL		
	NÚMERO	OCUPACIÓN	% DE OCUPACIÓN
CAMAS COVID	719	179	25%
CAMAS NO COVID	903	553	61%
TOTAL	1,622	732	45%



**RIESGO
ALTO**

DISPONIBILIDAD CAMAS HOSPITALIZACIÓN GENERAL (23-Oct-2020)

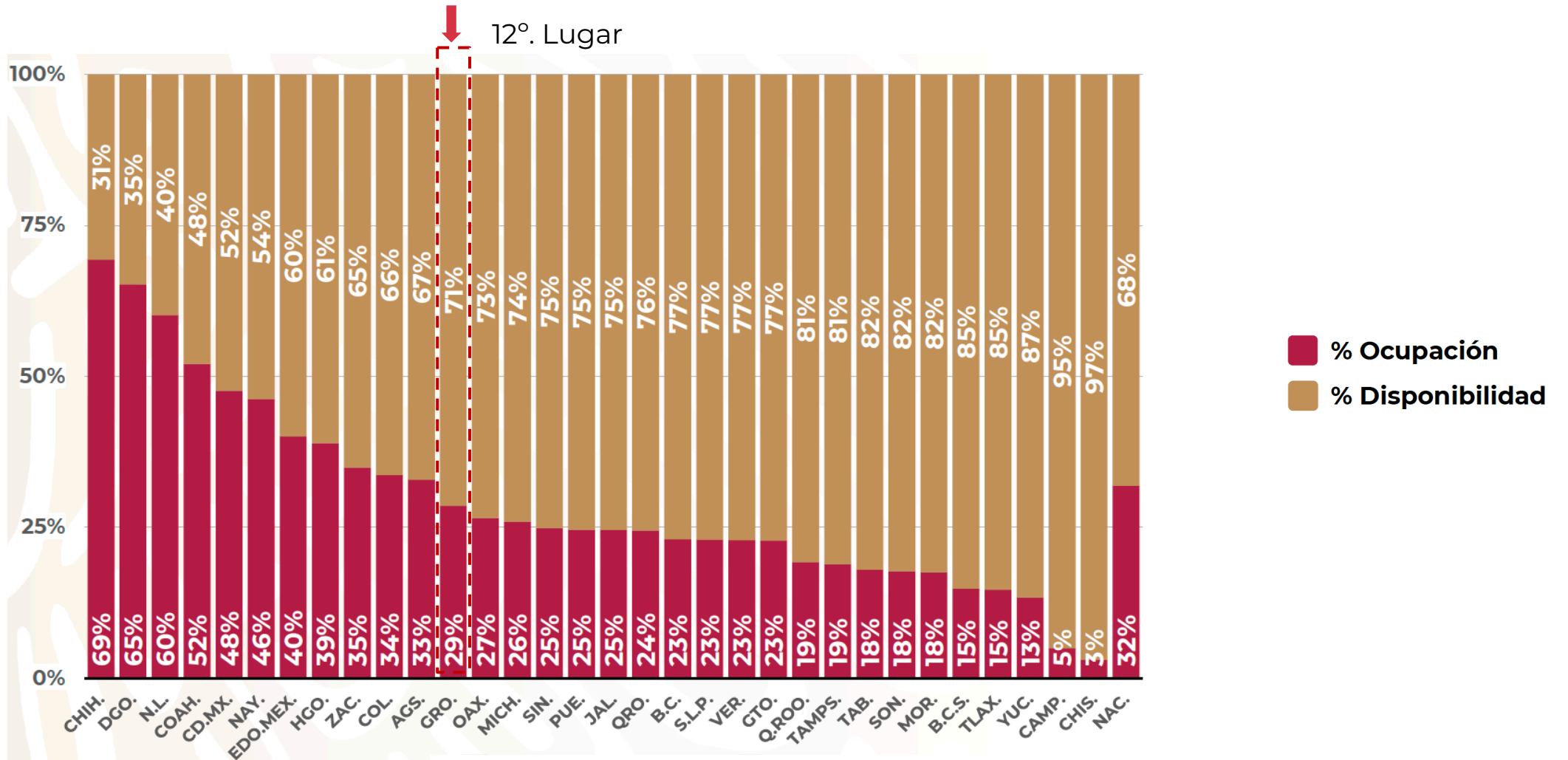



**RIESGO
ALTO**

DISPONIBILIDAD CAMAS CON VENTILADOR (23-Oct-2020)

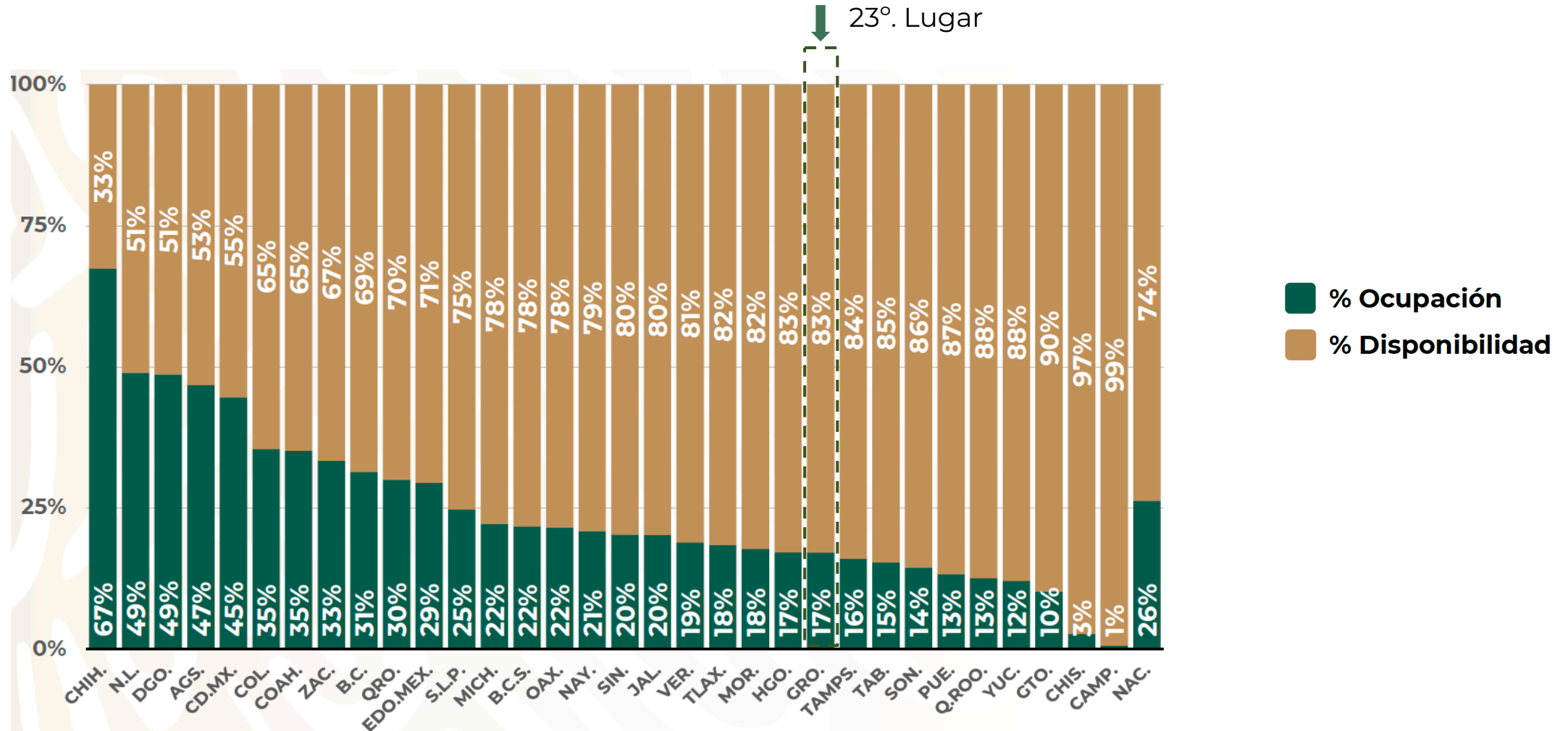



GUERRERO
NOS NECESITA A TODOS



Secretaría
de Salud



GOBIERNO DEL ESTADO DE
GUERRERO
2015 - 2021

**RIESGO
ALTO**



PROYECCIONES DE CASOS COVID-19



GUERRERO
NOS NECESITA A TODOS



Secretaría
de Salud



GOBIERNO DEL ESTADO DE
GUERRERO
2015 - 2021

**RIESGO
ALTO**

PROYECCIÓN DE CASOS DE COVID-19 EN GUERRERO A FINALES DEL AÑO 2020

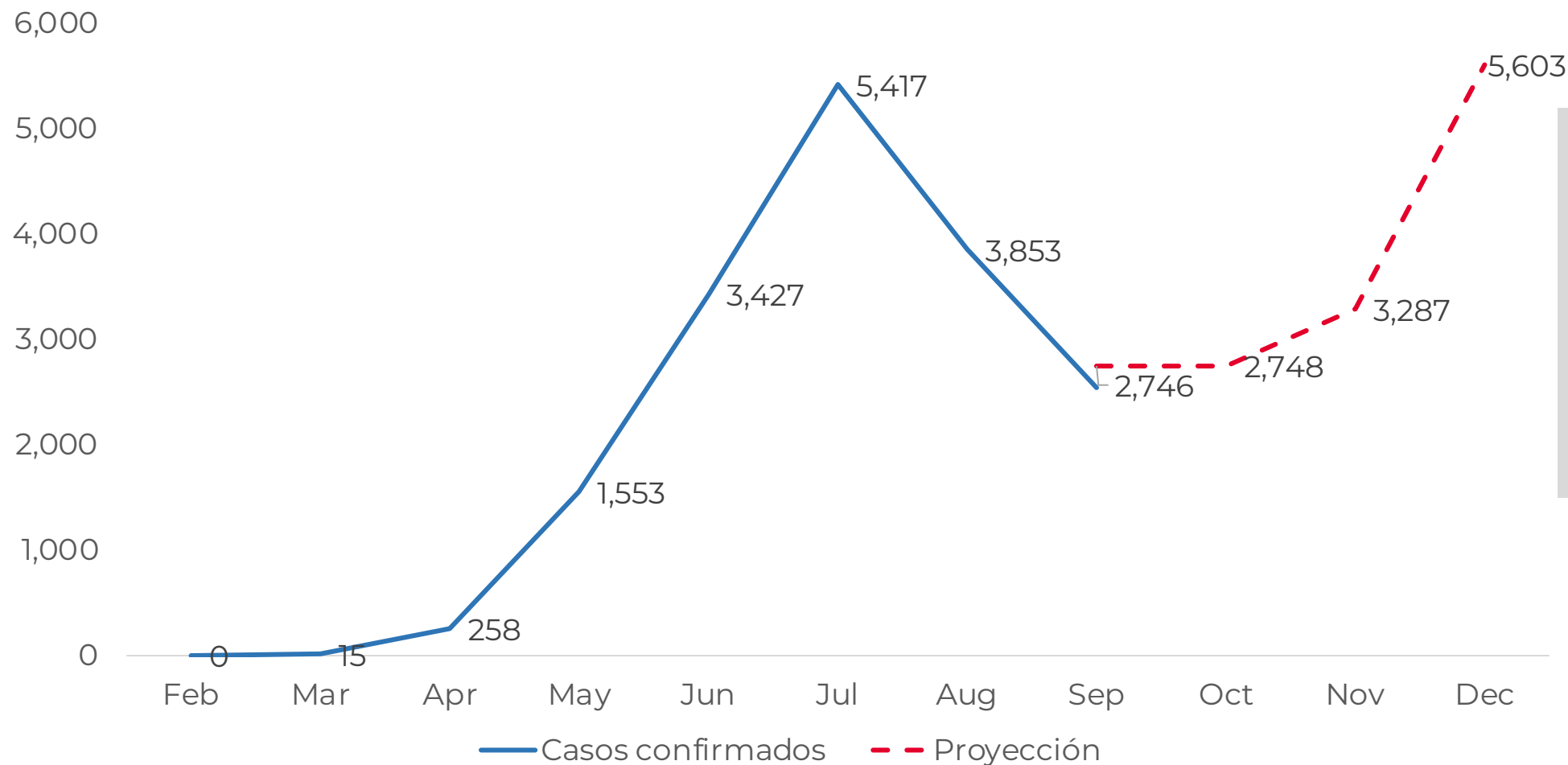

Con el uso de cubrebocas, la sana distancia y el lavado de mano se puede evitar más de la mitad de los casos proyectados por mes hasta finales del año 2020



GUERRERO
NOS NECESITA A TODOS



Secretaría
de Salud



GOBIERNO DEL ESTADO DE
GUERRERO
2015 - 2021

PROYECCIÓN DE MUERTES POR COVID-19 EN GUERRERO A ENERO 2021

**RIESGO
ALTO**

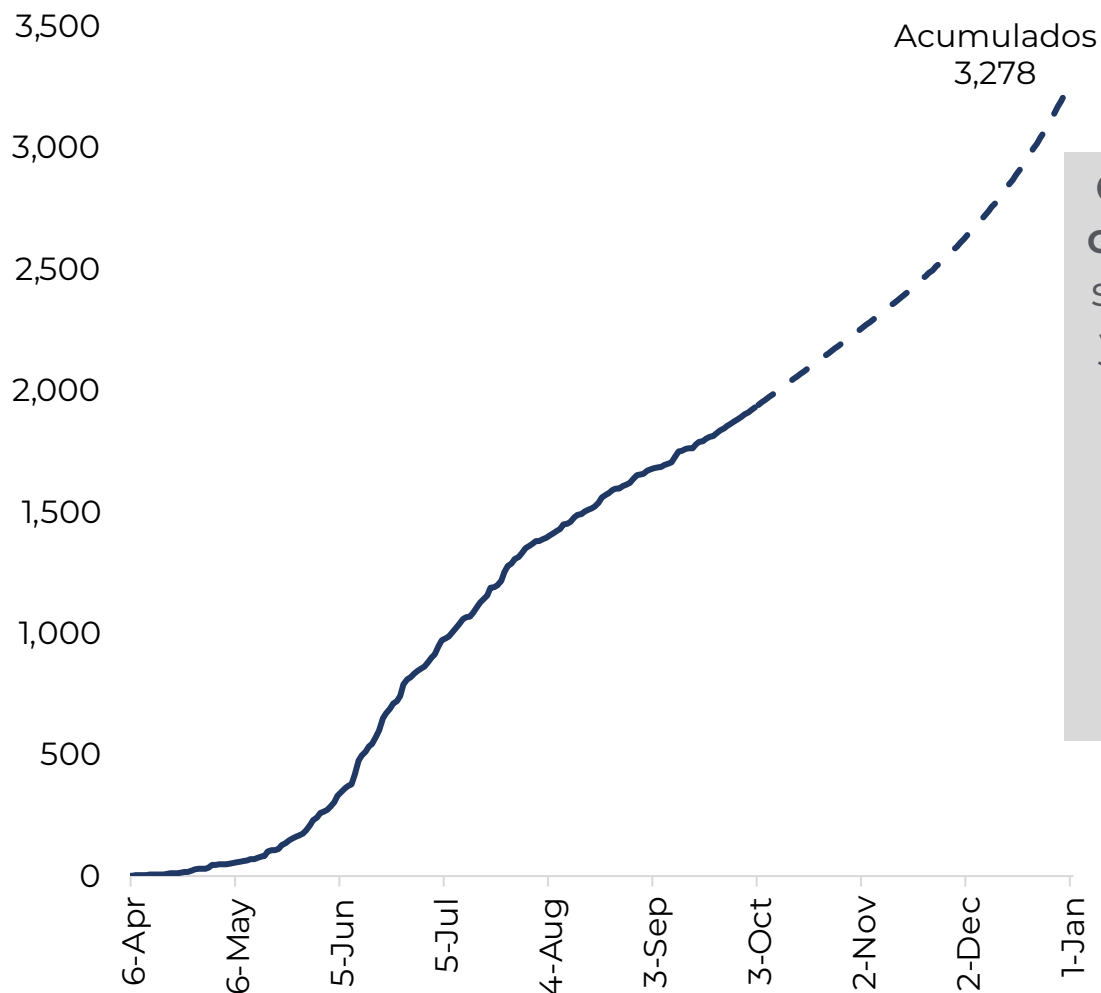
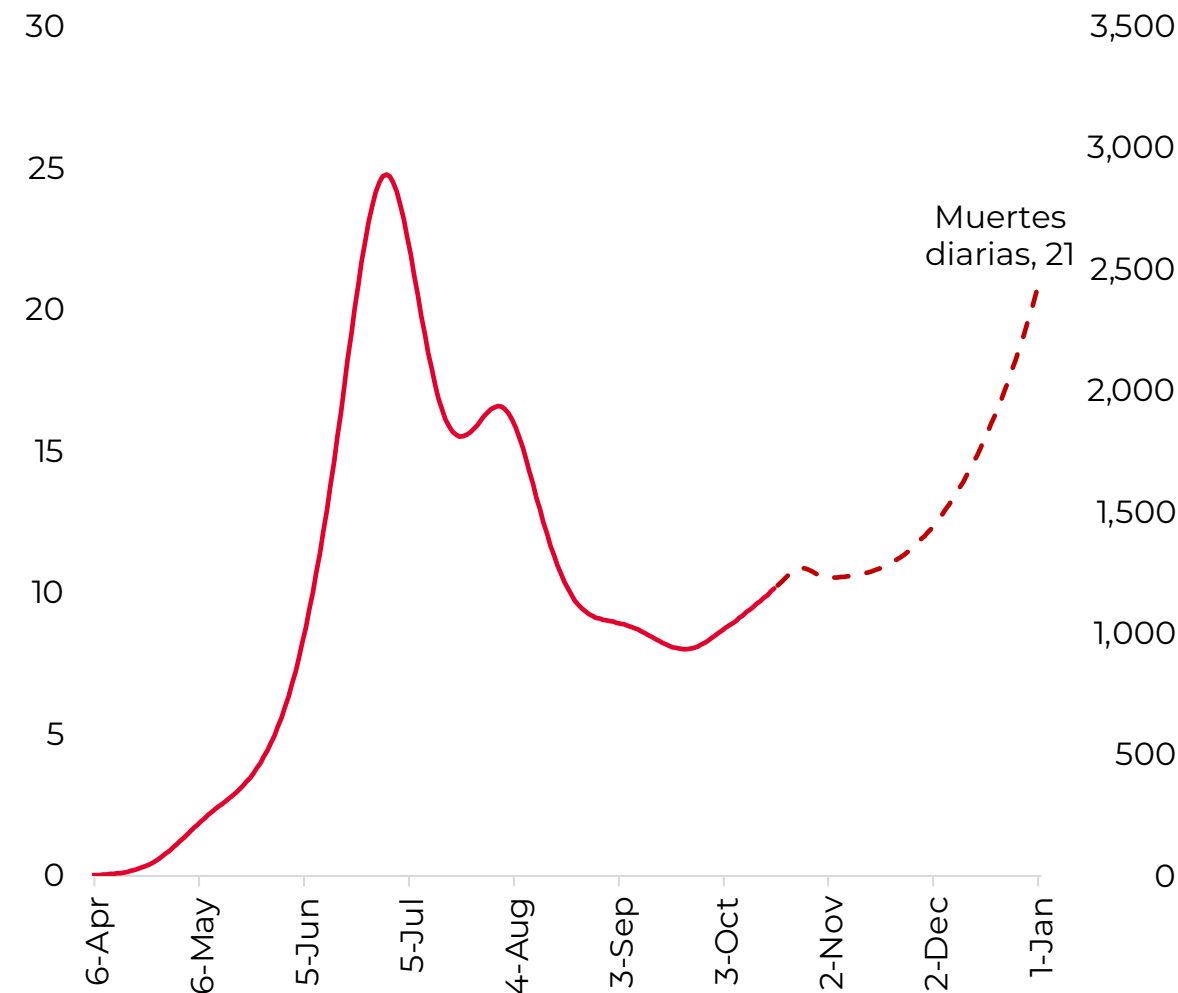

Con el uso de cubrebocas, la sana distancia y el lavado de mano se puede evitar más de 500 defunciones por COVID-19 hasta 1 enero 2021