



**GUERRERO**  
NOS NECESITA A TODOS



Secretaría  
**de Salud**



GOBIERNO DEL ESTADO DE  
**GUERRERO**  
2015 - 2021

**210** TRANSMISIONES



SEMÁFORO **NARANJA**

RIESGO ALTO DE  
CONTAGIO COVID-19

EVOLUCIÓN DIARIA  
**#ServirSinLímites**

23 DE OCTUBRE DE 2020



**GUERRERO**  
NOS NECESITA A TODOS



Secretaría  
**de Salud**



GOBIERNO DEL ESTADO DE  
**GUERRERO**  
2015 - 2021

## PANORAMA NACIONAL (22-Oct-2020)

**RIESGO  
ALTO**

COVID-19, México: Casos acumulados por Entidad Federativa de Residencia

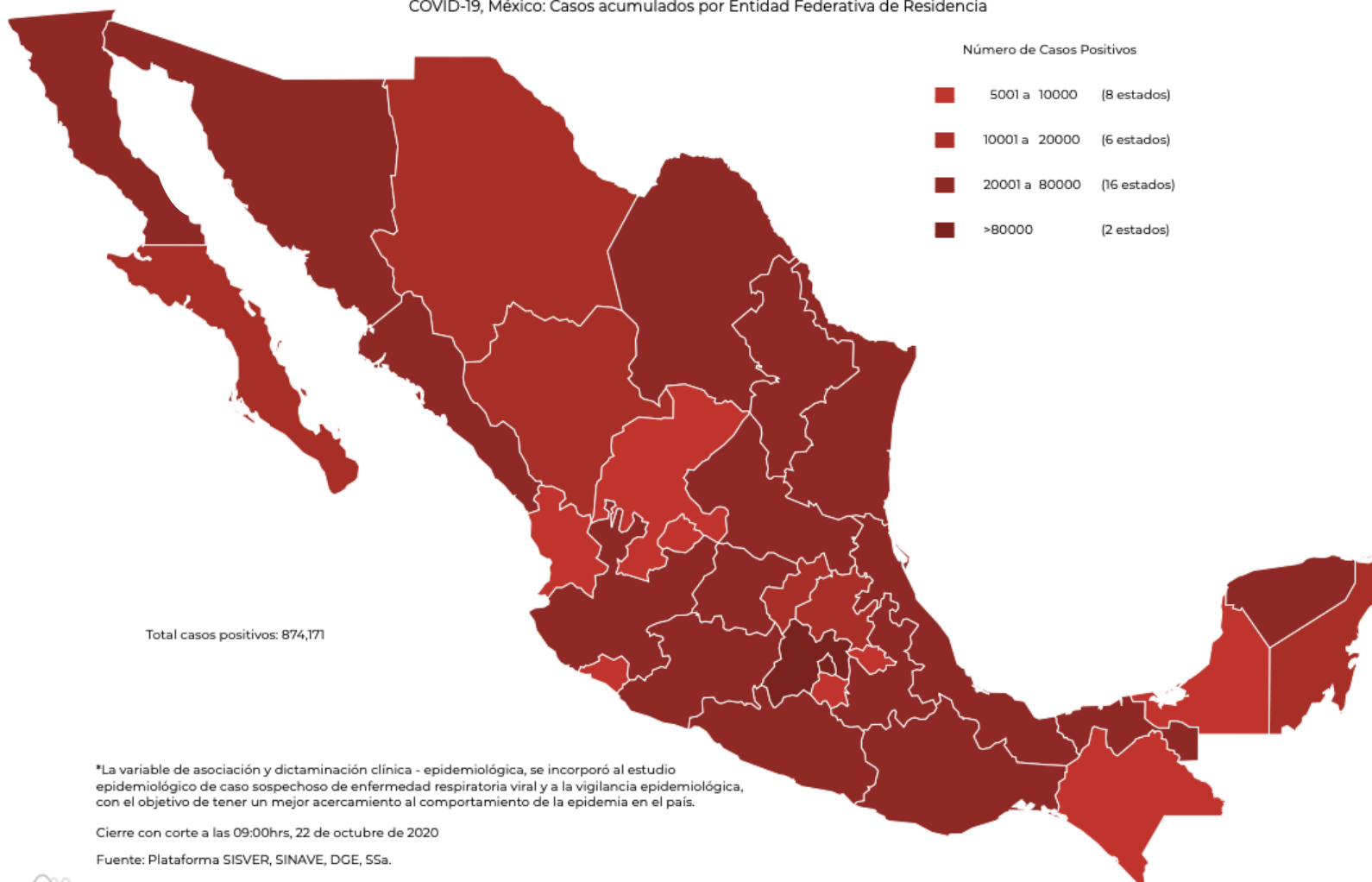

**848,385**

**Confirmados**

**325,595**

**Sospechosos totales**

**1,049,853**

**Negativos**

**87,894**

**Defunciones**

**2,249,619**

**Personas notificadas**

**30,866**

**Activos**

**874,171**

**Casos totales**

Los **casos totales** se conforman de: **Casos confirmados** a SARS-CoV-2 por laboratorio (n=765,082), casos-defunciones por asociación o dictaminación clínica-epidemiológica a COVID-19 (n=24,698).



**GUERRERO**  
NOS NECESITA A TODOS



Secretaría  
**de Salud**



GOBIERNO DEL ESTADO DE  
**GUERRERO**  
2015 - 2021

**RIESGO  
ALTO**

# EVOLUCIÓN DE CASOS NUEVOS NIVEL NACIONAL (22-Oct-2020)

**N= 848,385**

Casos nuevos confirmados: **6,177**  
Incremento al día anterior : **0.7%**

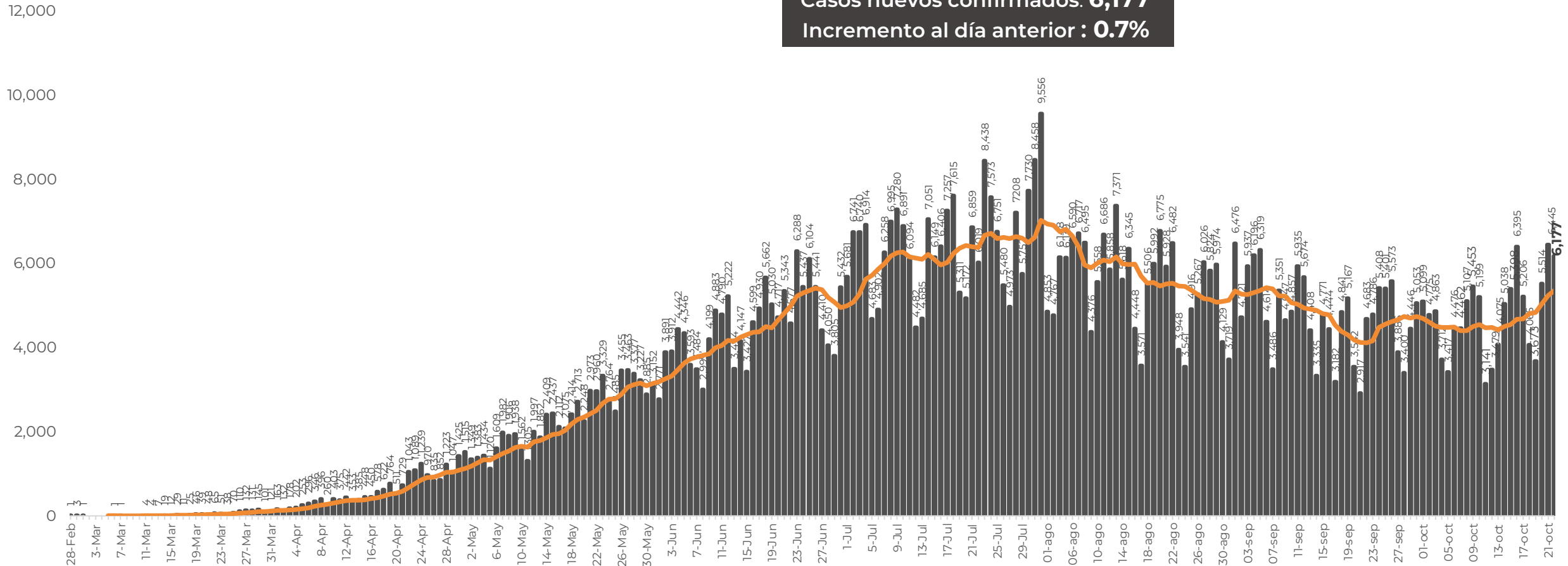



**GUERRERO**  
NOS NECESITA A TODOS



Secretaría  
**de Salud**



GOBIERNO DEL ESTADO DE  
**GUERRERO**  
2015 - 2021

# SEMÁFORO DE RIESGO EPIDÉMICO (del 12 al 25 de octubre de 2020)

**RIESGO  
ALTO**

## SE 43



**17 estados**

**14 estados**

**1 estado**

**Nivel de riesgo epidémico**

- MÁXIMO
- ALTO
- MEDIO
- BAJO

**MÁXIMO** **ALTO** **MEDIO** **BAJO**





## PANORAMA ESTATAL (23-Oct-2020)

**RIESGO  
ALTO**

**21,667**

Total de casos CONFIRMADOS

**2,566**

Total de casos SOSPECHOSOS

**15,183**

Total de casos NEGATIVOS

**2,184**

Total de DEFUNCIONES

**39,416**

Total de estudios realizados

**16,352**

Total de Recuperados

**572**

Total de Casos activos



Núm.

Descripción

**81**

Municipios con casos positivos

**0**

Municipios vecinos sin contagio

**0**

Municipios sin contagios, sin vecindad



**GUERRERO**  
NOS NECESITA A TODOS



Secretaría  
**de Salud**



GOBIERNO DEL ESTADO DE  
**GUERRERO**  
2015 - 2021

**RIESGO  
ALTO**



# DETECCIÓN DE CASOS NUEVOS



**RIESGO  
ALTO**

# REGISTRO DIARIO DE CASOS POSITIVOS

**N=21,667**

Casos nuevos confirmados: **87**  
Incremento al día anterior : **0.4%**

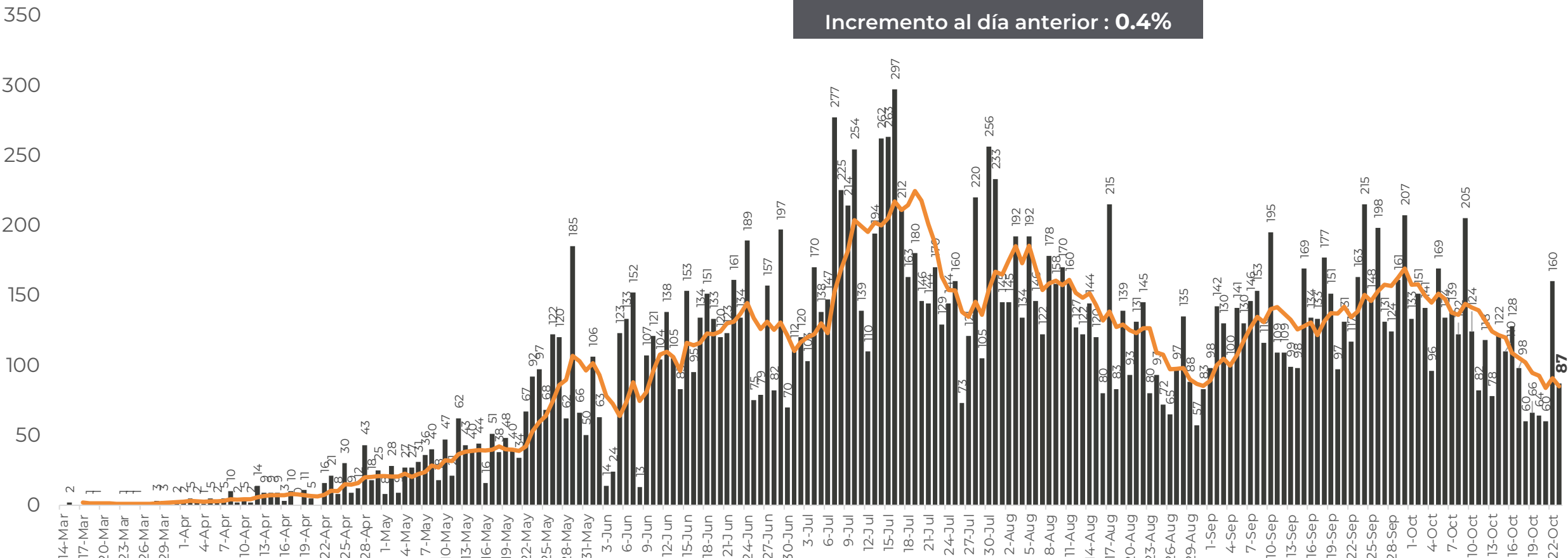

FUENTE: SINAVE/DGE/SS: Sistema de Vigilancia Epidemiológica de COVID-19 corte de las 20:00 hrs. al 22 de octubre del 2020.



# DISTRIBUCIÓN DE MUNICIPIOS CON MAYOR NÚMERO DE CASOS ACTIVOS (Del 09 al 22 de octubre 2020)

**RIESGO ALTO**

**N=572**

Activos en los últimos 14 días

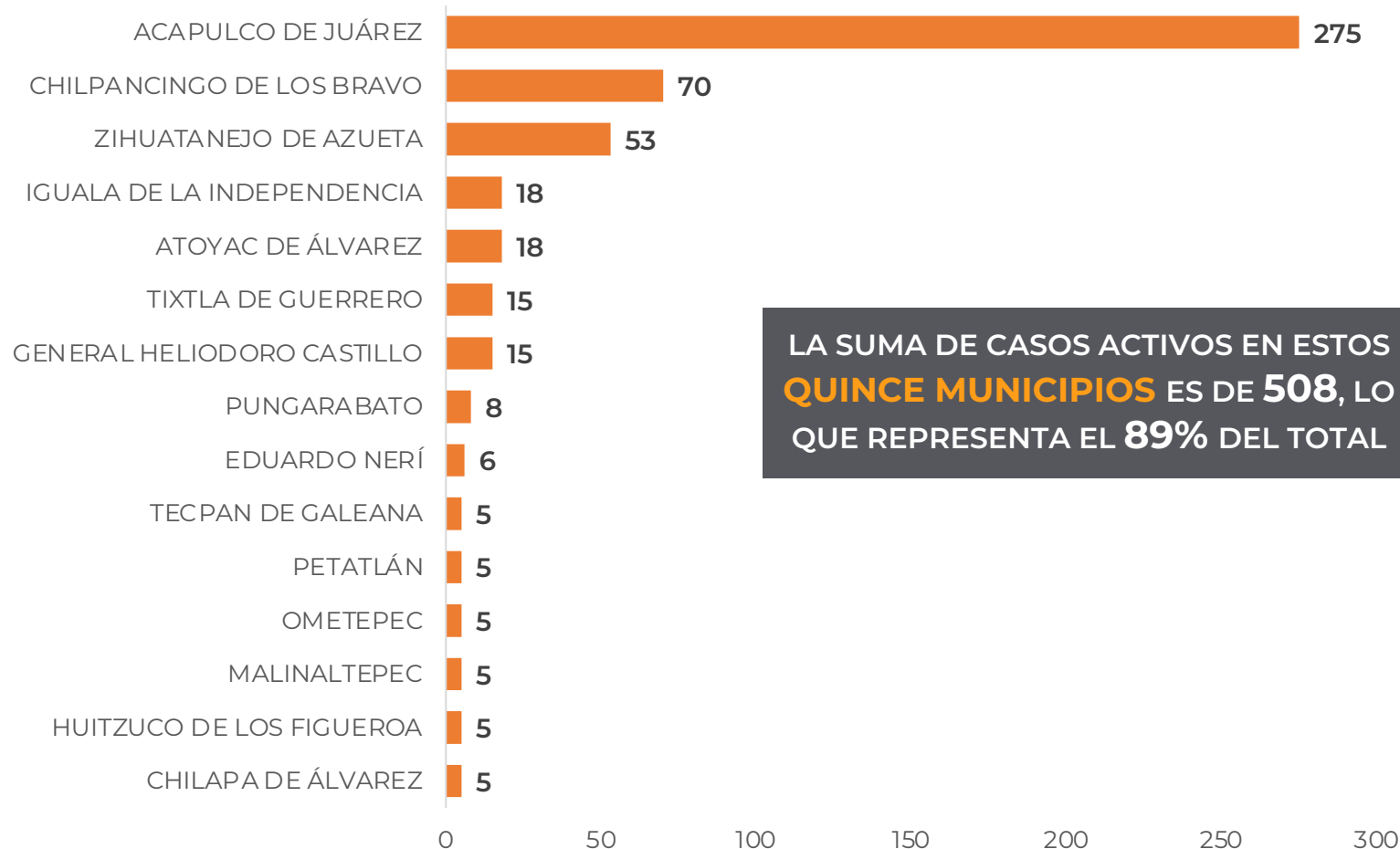

LA SUMA DE CASOS ACTIVOS EN ESTOS **QUINCE MUNICIPIOS** ES DE **508**, LO QUE REPRESENTA EL **89%** DEL TOTAL



## TASA DE INCIDENCIA DE CASOS ACTIVOS ESTIMADOS POR ENTIDAD FEDERATIVA (Del 09 al 22 de octubre 2020)

**RIESGO  
ALTO**

**N=572**

COVID-19, México: Tasa de incidencia de casos activos estimados por Entidad Federativa de Residencia.

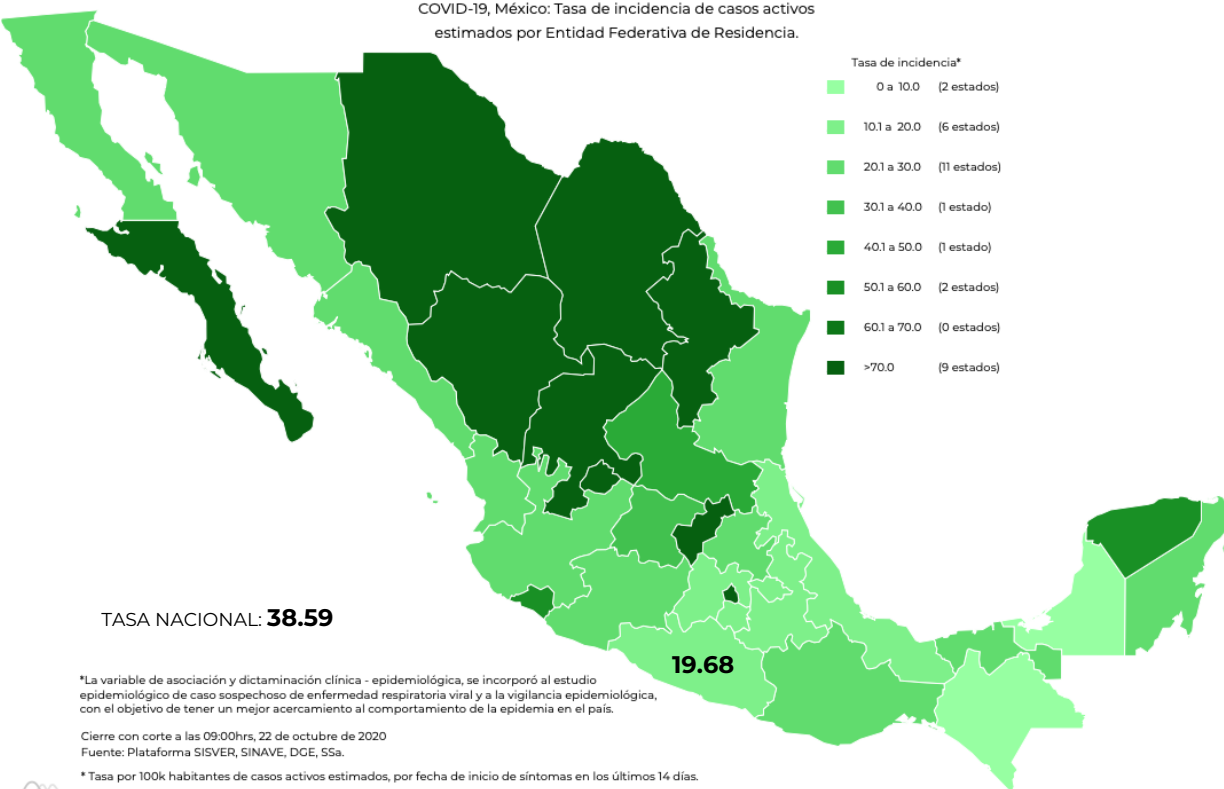

\*La variable de asociación y dictaminación clínica - epidemiológica, se incorporó al estudio epidemiológico de caso sospechoso de enfermedad respiratoria viral y a la vigilancia epidemiológica, con el objetivo de tener un mejor acercamiento al comportamiento de la epidemia en el país.

Cierre con corte a las 09:00hrs, 22 de octubre de 2020  
Fuente: Plataforma SISVER, SINAVE, DGE, SSA.

\* Tasa por 100k habitantes de casos activos estimados, por fecha de inicio de síntomas en los últimos 14 días.

Fecha de síntomas	Confirmados	Sospechosos	Total	Estimados (37%)	Tasa estimada
09/10/20	101	27	128	111	
10/10/20	97	29	126	108	
11/10/20	64	14	78	69	
12/10/20	78	29	107	89	
13/10/20	70	33	103	82	
14/10/20	38	47	85	55	
15/10/20	41	54	95	61	
16/10/20	35	41	76	50	
17/10/20	16	46	62	33	
18/10/20	18	35	53	31	
19/10/20	12	38	50	26	
20/10/20	2	11	13	6	
21/10/20	0	0	0	0	
22/10/20	0	0	0	0	
<b>Total</b>	<b>572</b>	<b>404</b>	<b>976</b>	<b>720</b>	<b>19.68</b>

TASA ESTIMADA DE INCIDENCIA= (TOTAL DE ESTIMADOS X 100,000 / POBLACIÓN TOTAL)





**GUERRERO**  
NOS NECESITA A TODOS



Secretaría  
**de Salud**



GOBIERNO DEL ESTADO DE  
**GUERRERO**  
2015 - 2021

**RIESGO  
ALTO**



# **TENDENCIA DE OCURRENCIA DE CASOS**



**GUERRERO**  
NOS NECESITA A TODOS



Secretaría  
**de Salud**



GOBIERNO DEL ESTADO DE  
**GUERRERO**  
2015 - 2021

**RIESGO  
ALTO**

**CASOS POSITIVOS DE MUNICIPIOS PRIORITARIOS (CORTE 23-Oct-2020)**

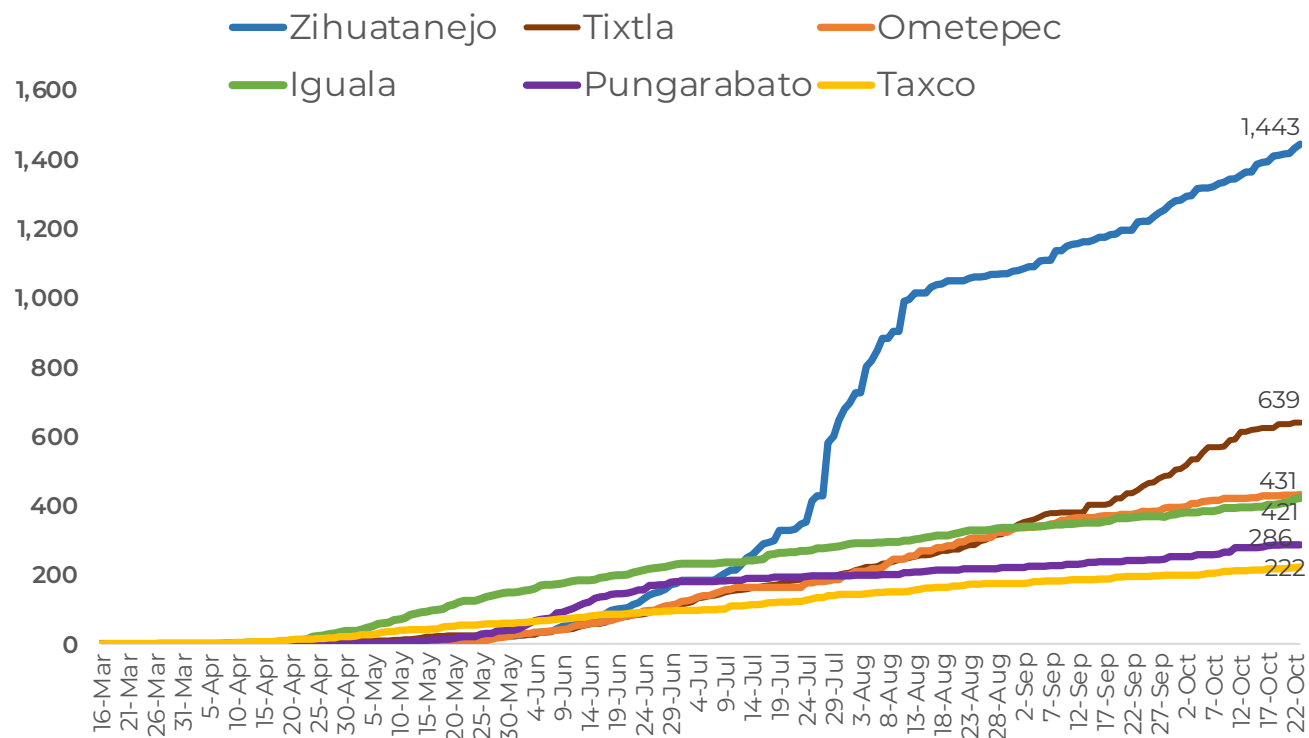
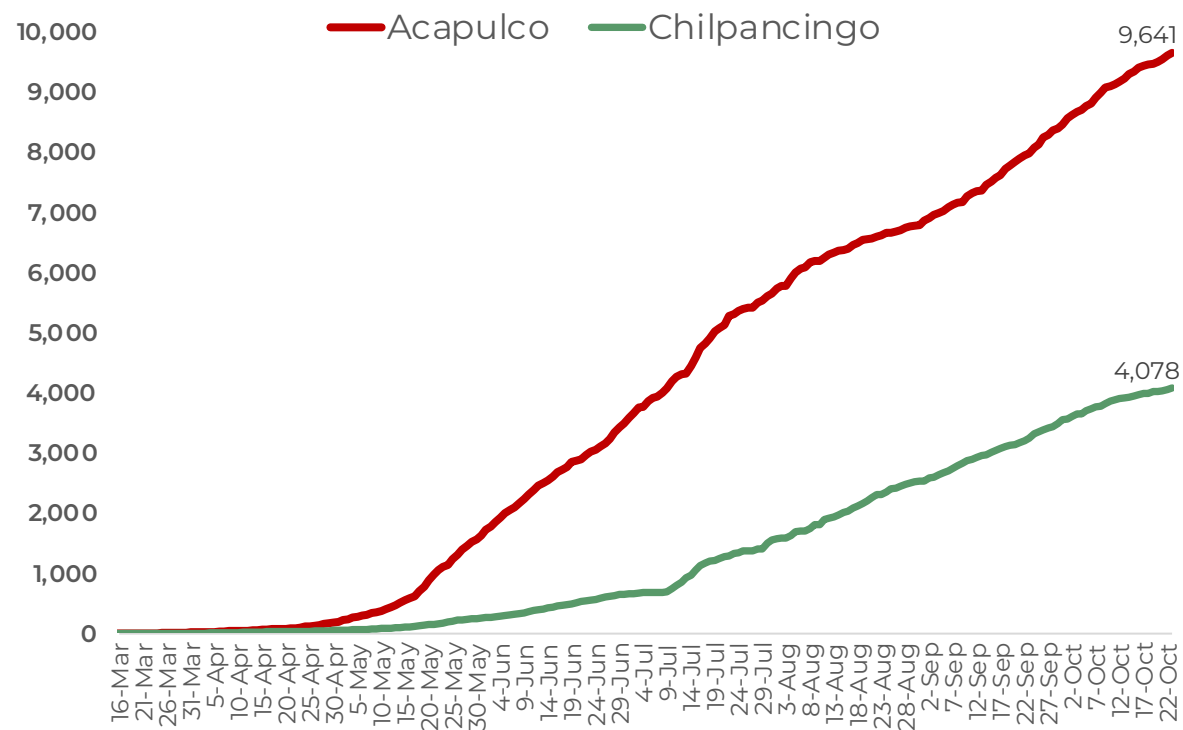



**GUERRERO**  
NOS NECESITA A TODOS



Secretaría  
**de Salud**



GOBIERNO DEL ESTADO DE  
**GUERRERO**  
2015 - 2021

**RIESGO  
ALTO**

**CASOS ACOMULADOS POR COVID POR MES (CORTE 23-Oct-2020)**

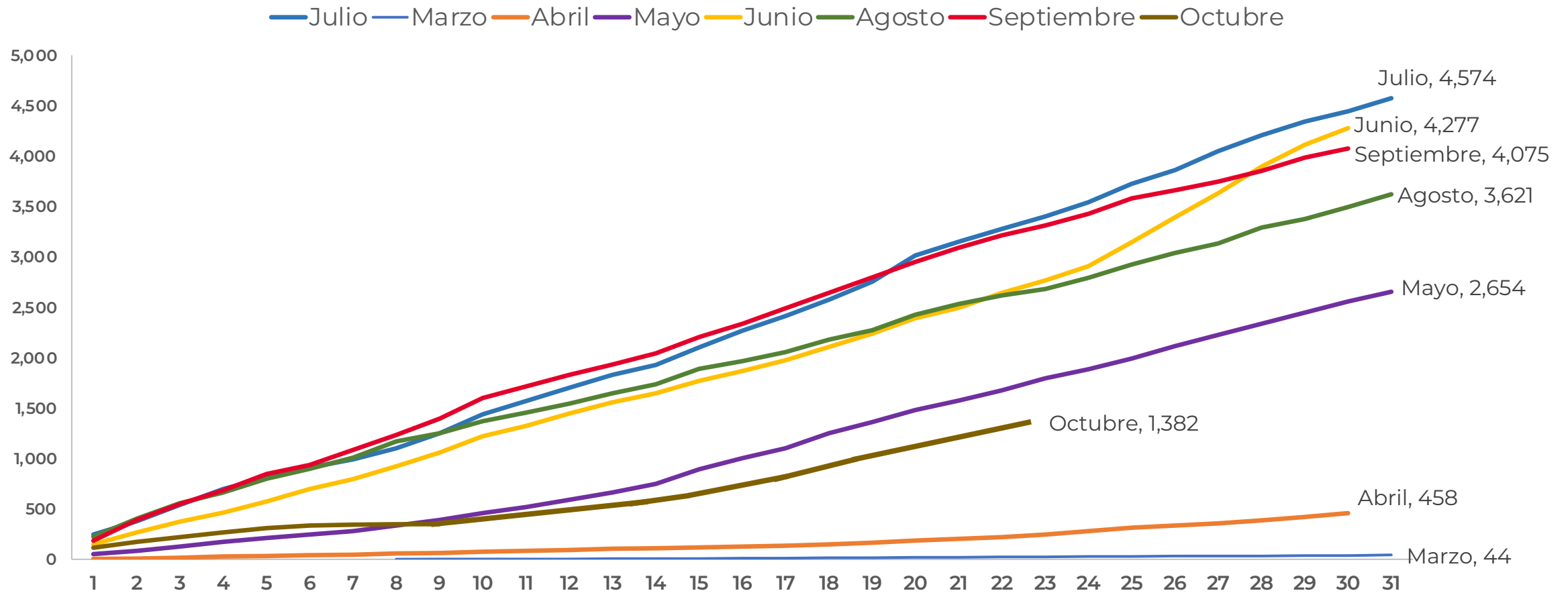

FUENTE: SINAVE/DGE/SS: Sistema de Vigilancia Epidemiológica de COVID-19 corte de las 20:00 hrs. al 22 de octubre del 2020.



**GUERRERO**  
NOS NECESITA A TODOS



Secretaría  
**de Salud**



GOBIERNO DEL ESTADO DE  
**GUERRERO**  
2015 - 2021

**RIESGO  
ALTO**

## DEFUNCIONES POR FECHA DE OCURRENCIA (CORTE 21-Oct-2020)

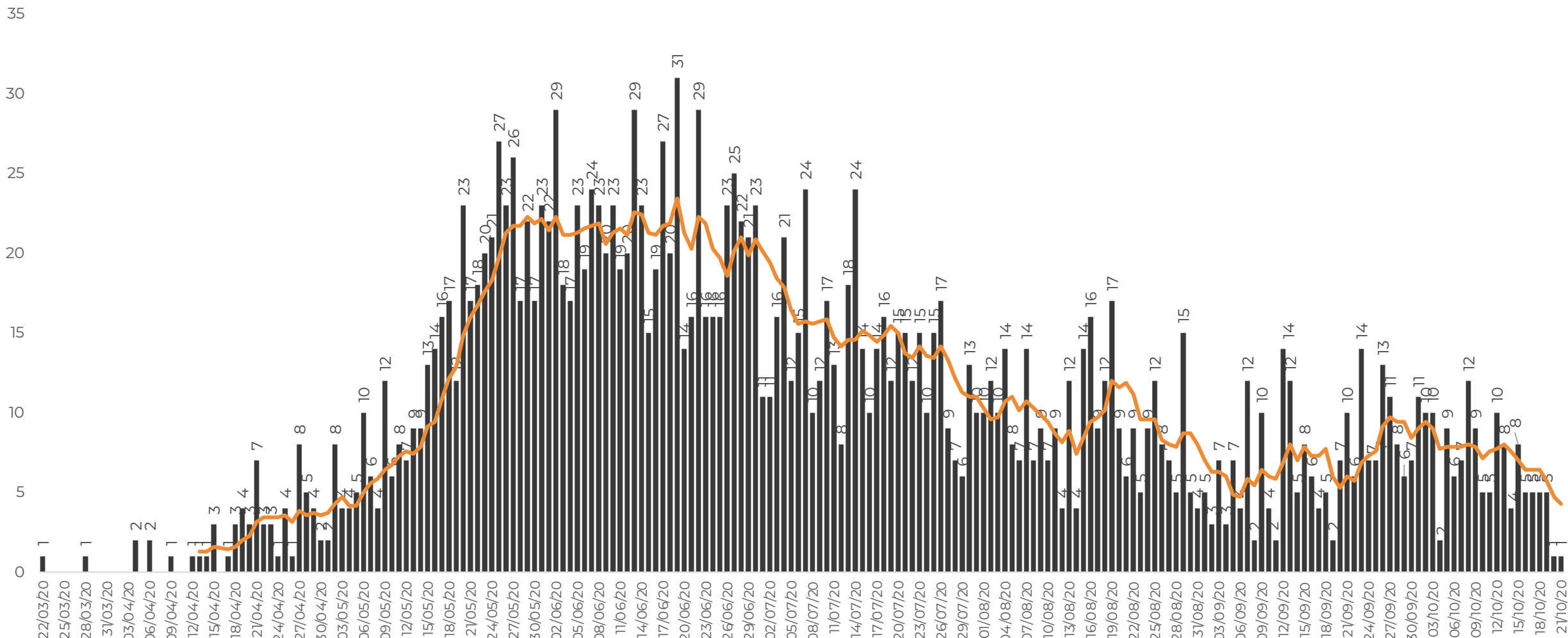

FUENTE: SINAVE/DGE/SS: Sistema de Vigilancia Epidemiológica de COVID-19 corte de las 20:00 hrs. al 21 de octubre del 2020.



**GUERRERO**  
NOS NECESITA A TODOS



Secretaría  
**de Salud**



GOBIERNO DEL ESTADO DE  
**GUERRERO**  
2015 - 2021

## DEFUNCIONES ACOMULADAS POR COVID POR MES (CORTE 21-Oct-2020)

**RIESGO  
ALTO**

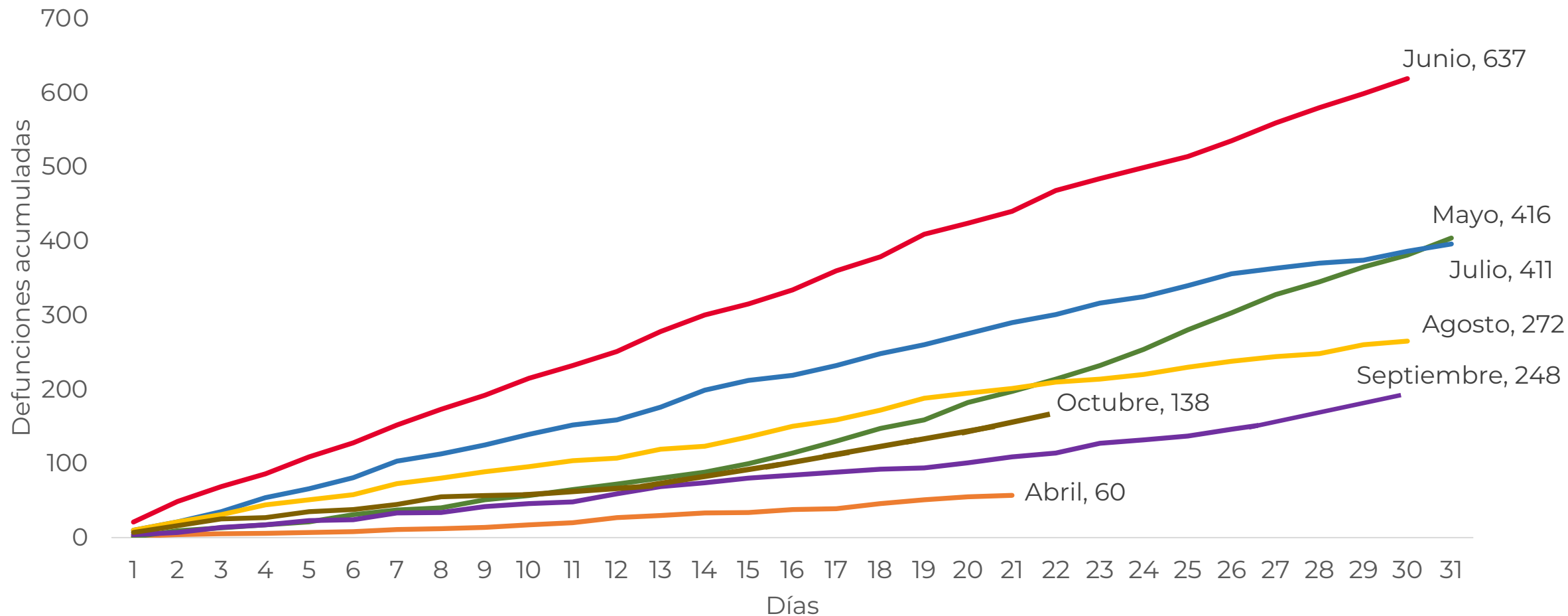

FUENTE: SINAVE/DGE/SS: Sistema de Vigilancia Epidemiológica de COVID-19 corte de las 20:00 hrs. al 22 de octubre del 2020.





## DEFUNCIONES ACOMULADAS por MES **PLATAFORMA vs TIEMPO REAL**

**RIESGO  
ALTO**

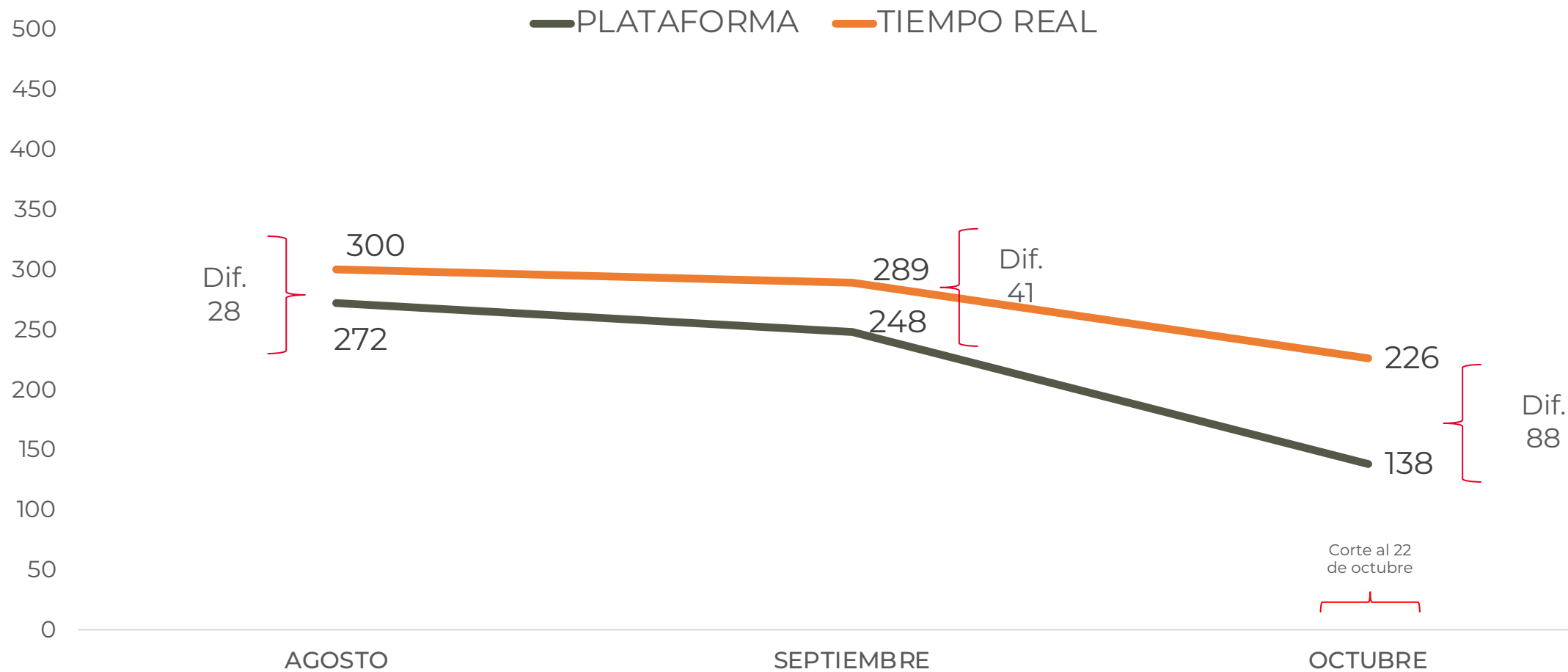



## DEFUNCIONES NOTIFICADAS POR FECHA DE REGISTRO (CORTE 22-Oct-2020)

**RIESGO  
ALTO**

### DEFUNCIONES NOTIFICADAS POR MES

MES	NÚMERO
OCTUBRE	5
SEPTIEMBRE	1
AGOSTO	0
JULIO	0
JUNIO	0
MAYO	0
<b>TOTAL DEFUNCIONES</b>	<b>6</b>

### DEFUNCIONES SEP/OCT POR FECHA

No. PROG.	FECHA	NÚMERO
1	21/10/20	1
2	20/10/20	1
3	18/10/20	1
4	13/10/20	2
5	06/09/20	1
<b>TOTAL DEFUNCIONES</b>		<b>6</b>



# MUNICIPIOS CON MAYOR NÚMERO DE DEFUNCIONES (CORTE 22-Oct-2020)

**RIESGO  
ALTO**

**N=2,184**

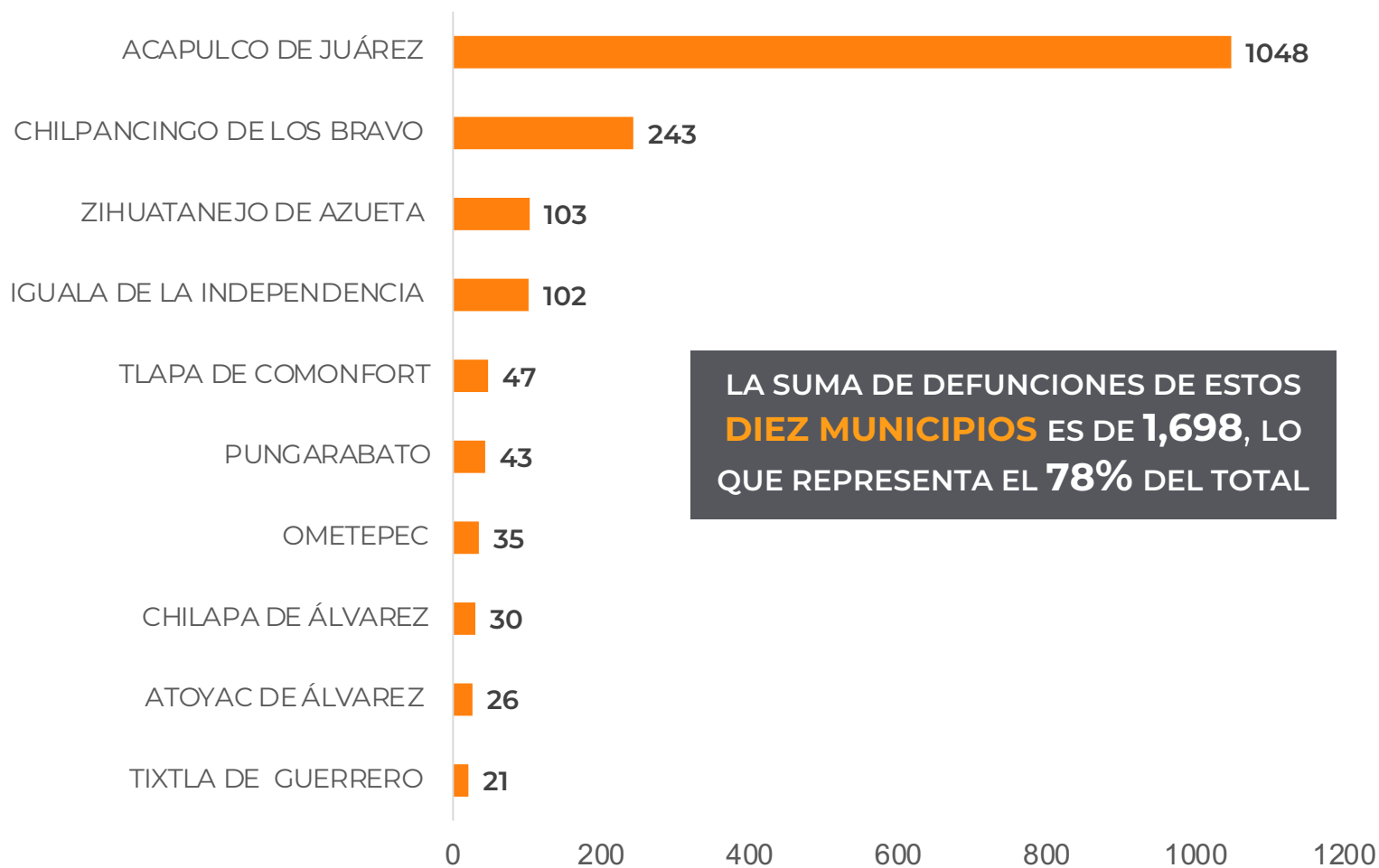



**RIESGO  
ALTO**

**CASOS POR TIPO DE PACIENTE Y GRUPO DE EDAD**

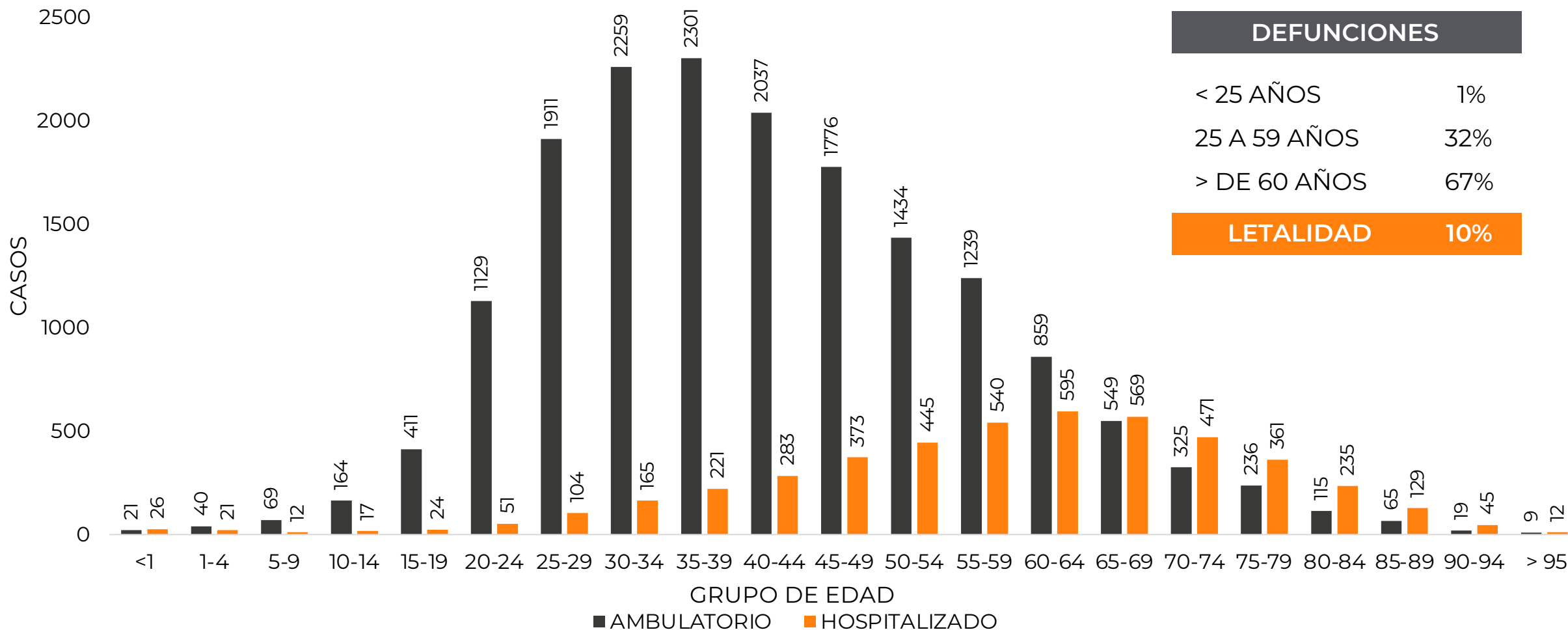

FUENTE: SINAVE/DGE/SS: Sistema de Vigilancia Epidemiológica de COVID-19 corte de las 20:00 hrs. al 22 de octubre del 2020.



**GUERRERO**  
NOS NECESITA A TODOS



Secretaría  
**de Salud**



GOBIERNO DEL ESTADO DE  
**GUERRERO**  
2015 - 2021

**RIESGO  
ALTO**



# **TENDENCIA DE HOSPITALIZACIÓN**





**GUERRERO**  
NOS NECESITA A TODOS



Secretaría  
**de Salud**



GOBIERNO DEL ESTADO DE  
**GUERRERO**  
2015 - 2021

## ESTADO DE SALUD DE PACIENTES HOSPITALIZADOS TIEMPO REAL (Día a Día)

**RIESGO  
ALTO**

ESTATUS	TOTAL
HOSPITALIZADO ESTABLE	<b>87</b>
HOSPITALIZADO GRAVE	<b>48</b>
HOSPITALIZADO CRÍTICO (INTUBADO)	<b>44</b>
<b>TOTAL</b>	<b>179</b>

Corte: **23 de octubre de 2020**



**RIESGO  
ALTO**

## OCUPACIÓN DE CAMAS CON VENTILADOR (INTUBADOS)

FECHA	SECTOR	HOSPITAL	TOTAL DE CAMAS CON VENTILADOR	No.PCTES INTUBADOS	% DE OCUPACION CAMAS CON
23/10/20	SSA	IGUALA	8	0	0.0
23/10/20	SSA	CHILPANCINGO	24	6	25%
23/10/20	SSA	HOSP. GRAL. ACAPULCO	31	7	23%
23/10/20	SSA	RENACIMIENTO	17	3	18%
23/10/20	SSA	TAXCO	9	0	0%
23/10/20	SSA	COYUCA DE CATALAN	9	1	11%
23/10/20	SSA	OMETEPEC	6	1	17%
23/10/20	SSA	ZIHUATANEJO	11	0	0%
23/10/20	SSA	TLAPA	8	2	25%
		<b>SUBTOTAL SSA</b>	<b>123</b>	<b>20</b>	<b>16%</b>
23/10/20	IMSS	ACAPULCO	30	11	37%
23/10/20	IMSS	ZIHUATANEJO	6	2	33%
23/10/20	IMSS	CHILPANCINGO	5	1	20%
23/10/20	IMSS	TAXCO	3	0	0%
23/10/20	IMSS	IGUALA	1	0	0%
23/10/20	IMSS	LA UNION	2	0	0%
		<b>SUBTOTAL IMSS</b>	<b>47</b>	<b>14</b>	<b>30%</b>
23/10/20	ISSSTE	ACAPULCO	5	3	60%
23/10/20	ISSSTE	CHILPANCINGO	6	0	0%
23/10/20	ISSSTE	IGUALA	0	0	0%
		<b>SUBTOTAL ISSSTE</b>	<b>11</b>	<b>3</b>	<b>27%</b>
23/10/20	SEDENA	ACAPULCO SEDENA	10	3	30%
23/10/20	SEDENA	CHILPANCINGO	17	0	0%
23/10/20	SEDENA	BATALLON DE INGEN	0	0	0%
23/10/20	SEDENA	CHILAPA SEDENA	11	0	0%
		<b>SUBTOTAL SEDENA</b>	<b>38</b>	<b>3</b>	<b>8%</b>
23/10/20	MARINA	NAVAL ACAPULCO	12	3	25%
		<b>SUBTOTAL MARINA</b>	<b>12</b>	<b>3</b>	<b>25%</b>
23/10/20	SSA	UNIDAD COVID MUNICIPAL IGUALA	14	1	7%
23/10/20	SSA	CRIT GUERRERO	2	0	0%
		<b>SUBTOTAL</b>	<b>16</b>	<b>1</b>	<b>6%</b>
		<b>TOTAL</b>	<b>247</b>	<b>44</b>	<b>18%</b>



**RIESGO  
ALTO**

# TENDENCIA DE HOSPITALIZADOS COVID-19

**N= 179**

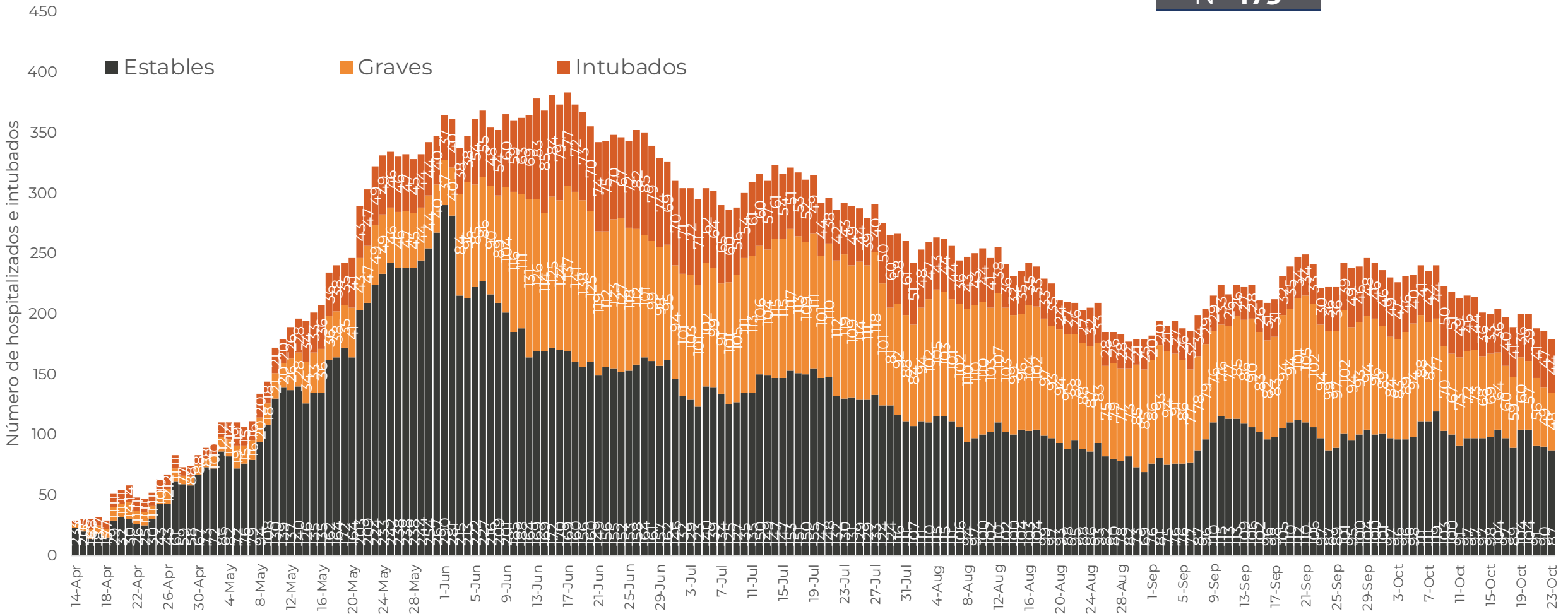



**GUERRERO**  
NOS NECESITA A TODOS



Secretaría  
**de Salud**



GOBIERNO DEL ESTADO DE  
**GUERRERO**  
2015 - 2021

**RIESGO  
ALTO**



# **PORCENTAJE DE OCUPACIÓN HOSPITALARIA**



## CONCENTRADO SECTORIAL, DISPONIBILIDAD DE CAMAS (23-Oct-2020)

**RIESGO  
ALTO**

Corte (23-Oct-2020)	DESCRIPCIÓN	TOTAL SECTORIAL		
		NÚMERO	OCUPACIÓN	% DE OCUPACIÓN
	<b>CAMAS COVID</b>	719	<b>179</b> (-7)	25%
	<b>CAMAS NO COVID</b>	903 (+27)	<b>553</b> (+26)	61%
	<b>TOTAL</b>	1,622	<b>732</b>	45%

Corte (22-Oct-2020)	DESCRIPCIÓN	TOTAL SECTORIAL		
		NÚMERO	OCUPACIÓN	% DE OCUPACIÓN
	<b>CAMAS COVID</b>	719	<b>186</b>	26%
	<b>CAMAS NO COVID</b>	876	<b>527</b>	60%
	<b>TOTAL</b>	1,595	<b>713</b>	45%





**GUERRERO**  
NOS NECESITA A TODOS



Secretaría  
**de Salud**



GOBIERNO DEL ESTADO DE  
**GUERRERO**  
2015 - 2021

**RIESGO  
ALTO**



# PROYECCIONES DE CASOS COVID-19



**GUERRERO**  
NOS NECESITA A TODOS



Secretaría  
**de Salud**



GOBIERNO DEL ESTADO DE  
**GUERRERO**  
2015 - 2021

## PROYECCIÓN DE CASOS DE COVID-19 EN GUERRERO A FINALES DEL AÑO 2020

**RIESGO  
ALTO**

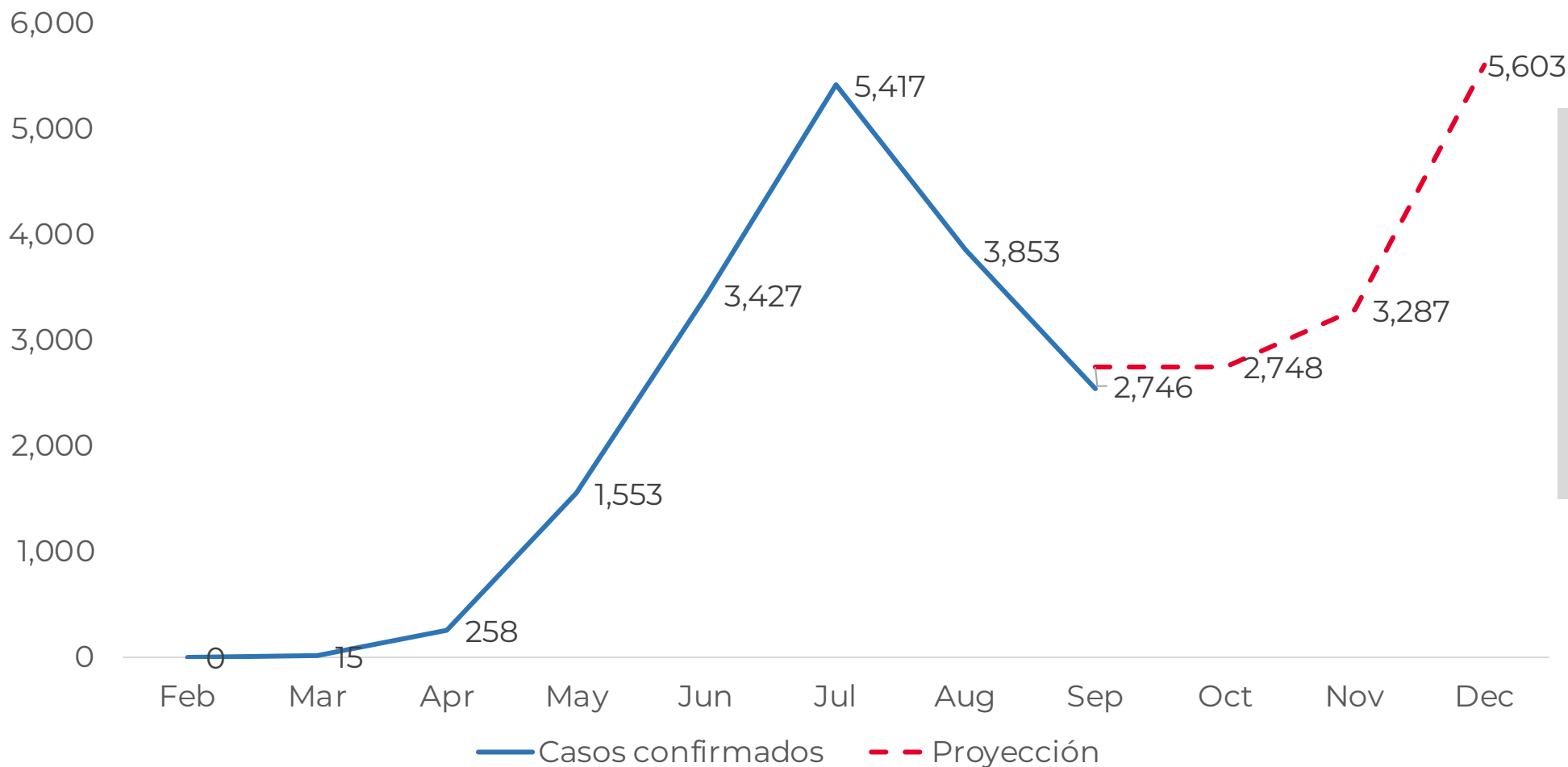

Con el uso de cubrebocas, la sana distancia y el lavado de mano se puede evitar más de la mitad de los casos proyectados por mes hasta finales del año 2020



**GUERRERO**  
NOS NECESITA A TODOS



Secretaría  
**de Salud**



GOBIERNO DEL ESTADO DE  
**GUERRERO**  
2015 - 2021

## PROYECCIÓN DE MUERTES POR COVID-19 EN GUERRERO A ENERO 2021

**RIESGO  
ALTO**

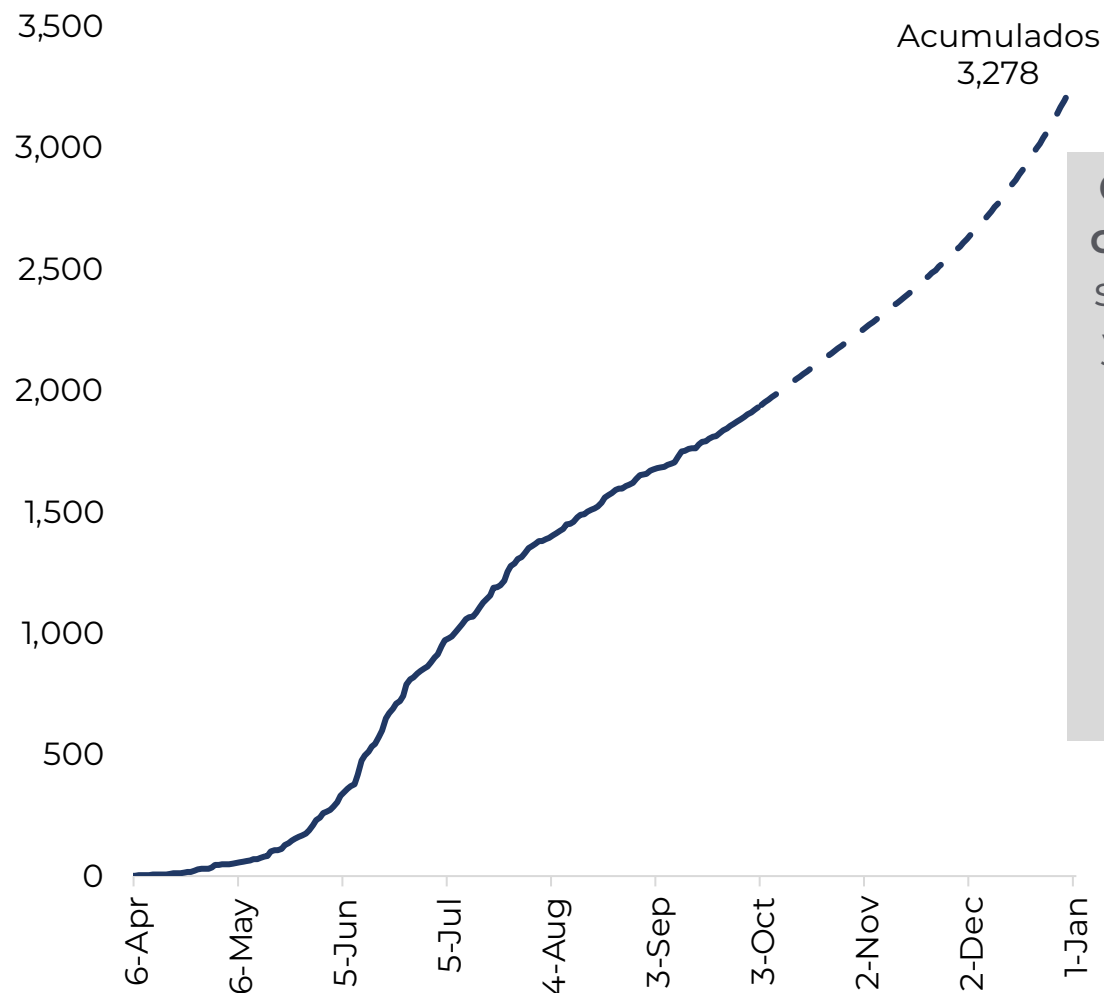
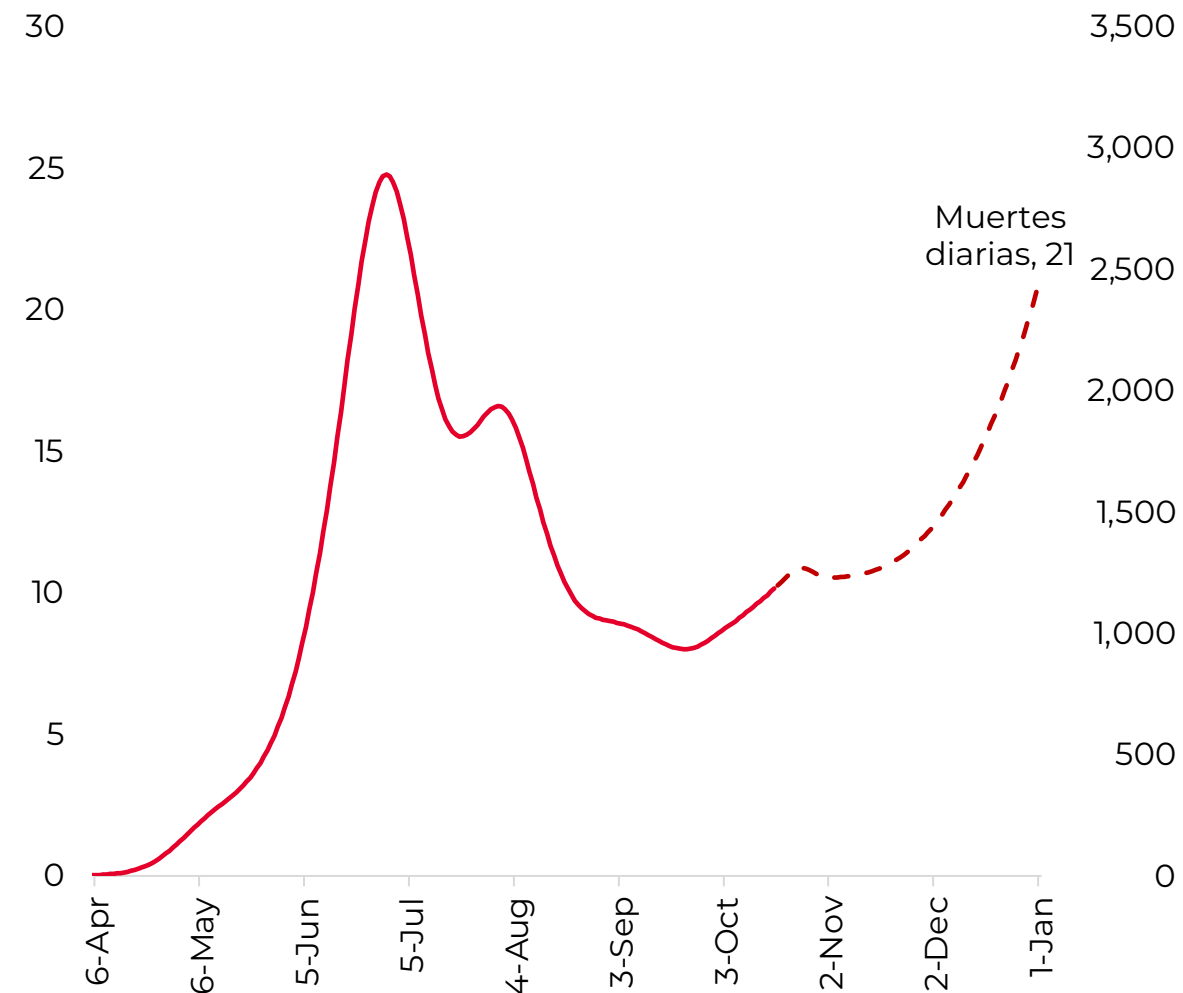

**Con el uso de cubrebocas, la sana distancia y el lavado de mano se puede evitar más de 500 defunciones por COVID-19 hasta 1 enero 2021**