



**GUERRERO**  
NOS NECESITA A TODOS



Secretaría  
**de Salud**



GOBIERNO DEL ESTADO DE  
**GUERRERO**  
2015 - 2021

# 207 TRANSMISIONES



**SEMÁFORO NARANJA**

**RIESGO ALTO DE  
CONTAGIO COVID-19**

**EVOLUCIÓN DIARIA**  
**#ServirSinLímites**

20 DE OCTUBRE DE 2020



**GUERRERO**  
NOS NECESITA A TODOS



Secretaría  
**de Salud**



GOBIERNO DEL ESTADO DE  
**GUERRERO**  
2015 - 2021

## PANORAMA NACIONAL (19-Oct-2020)

**RIESGO  
ALTO**

COVID-19, México: Casos acumulados por Entidad Federativa de Residencia

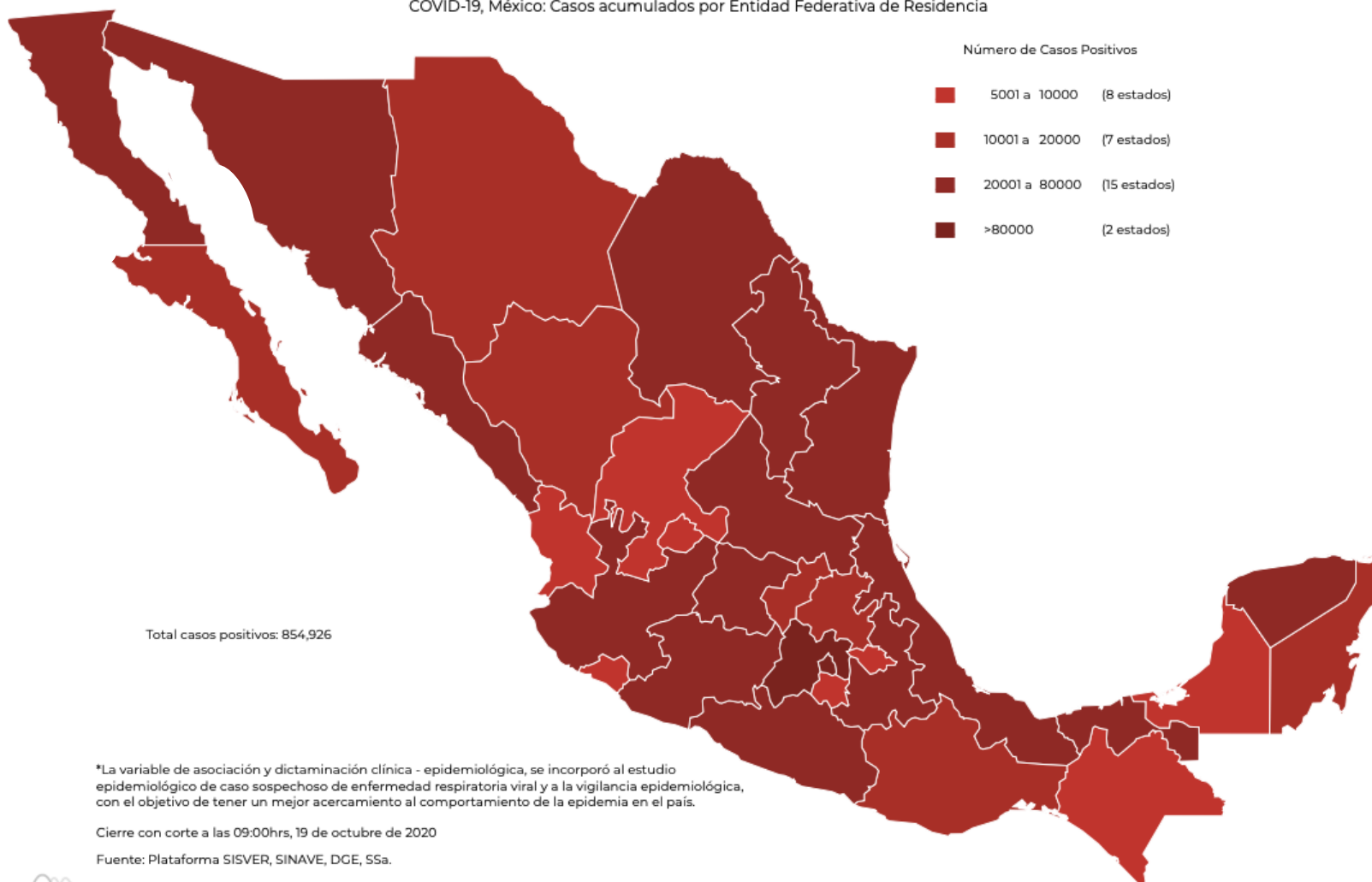

\*La variable de asociación y dictaminación clínica - epidemiológica, se incorporó al estudio epidemiológico de caso sospechoso de enfermedad respiratoria viral y a la vigilancia epidemiológica, con el objetivo de tener un mejor acercamiento al comportamiento de la epidemia en el país.

Cierre con corte a las 09:00hrs, 19 de octubre de 2020

Fuente: Plataforma SISVER, SINAVE, DGE, SSA.

**830,249**

**Confirmados**

**308,255**

**Sospechosos totales**

**1,024,804**

**Negativos**

**86,338**

**Defunciones**

**2,187,985**

**Personas notificadas**

**27,690**

**Activos**

**854,926**

**Casos totales**

Los **casos totales** se conforman de: **Casos confirmados** a SARS-CoV-2 por laboratorio (n=765,082), **casos-defunciones** por asociación o dictaminación clínica-epidemiológica a COVID-19 (n=24,698).



**GUERRERO**  
NOS NECESITA A TODOS



Secretaría  
**de Salud**



GOBIERNO DEL ESTADO DE  
**GUERRERO**  
2015 - 2021

**RIESGO  
ALTO**

# EVOLUCIÓN DE CASOS NUEVOS NIVEL NACIONAL (19-Oct-2020)

**N = 830,249**

Casos nuevos confirmados: **3,673**  
Incremento al día anterior: **0.4%**

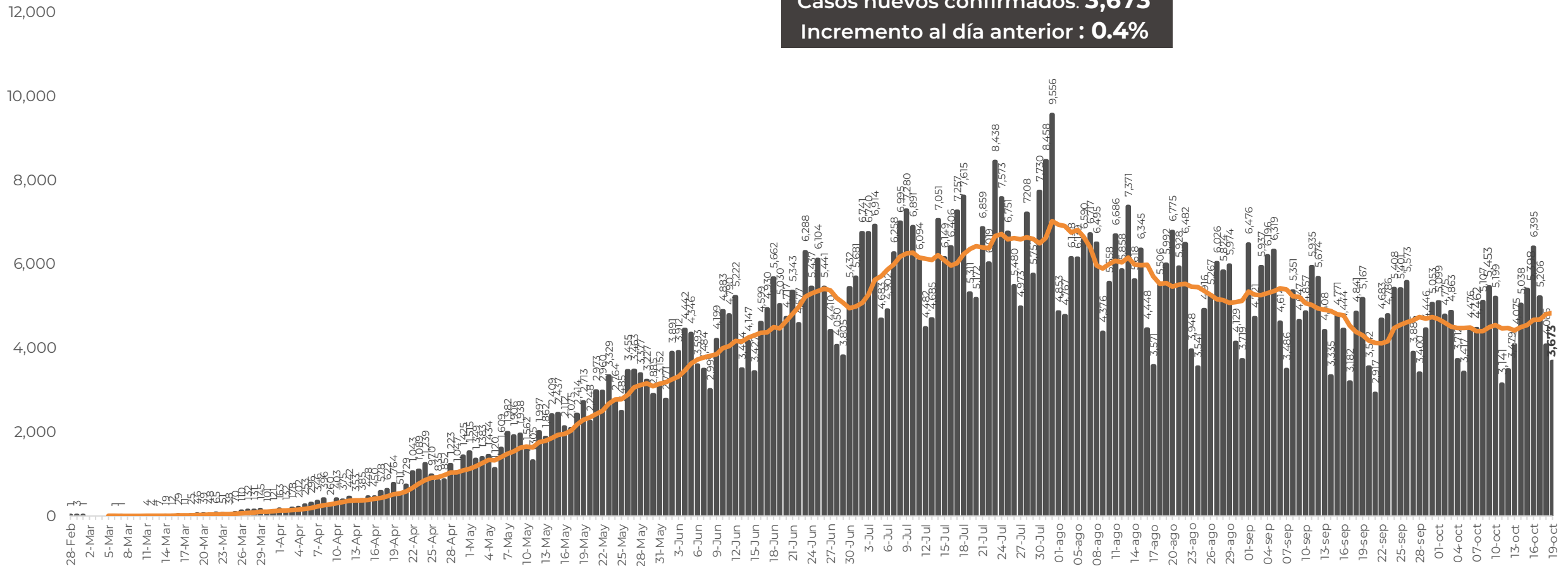



**GUERRERO**  
NOS NECESITA A TODOS



Secretaría  
**de Salud**



GOBIERNO DEL ESTADO DE  
**GUERRERO**  
2015 - 2021

# SEMÁFORO DE RIESGO EPIDÉMICO (del 12 al 25 de octubre de 2020)

**RIESGO  
ALTO**

## SE 43



**17 estados**

**14 estados**

**1 estado**

**Nivel de riesgo epidémico**

- MÁXIMO
- ALTO
- MEDIO
- BAJO

**MÁXIMO**   **ALTO**   **MEDIO**   **BAJO**







**GUERRERO**  
NOS NECESITA A TODOS



Secretaría  
**de Salud**



GOBIERNO DEL ESTADO DE  
**GUERRERO**  
2015 - 2021

**RIESGO  
ALTO**



# DETECCIÓN DE CASOS NUEVOS



**GUERRERO**  
NOS NECESITA A TODOS



Secretaría  
**de Salud**



GOBIERNO DEL ESTADO DE  
**GUERRERO**  
2015 - 2021

**RIESGO  
ALTO**

# REGISTRO DIARIO DE CASOS POSITIVOS

**N=21,341**

Casos nuevos confirmados: **64**  
Incremento al día anterior : **0.3%**

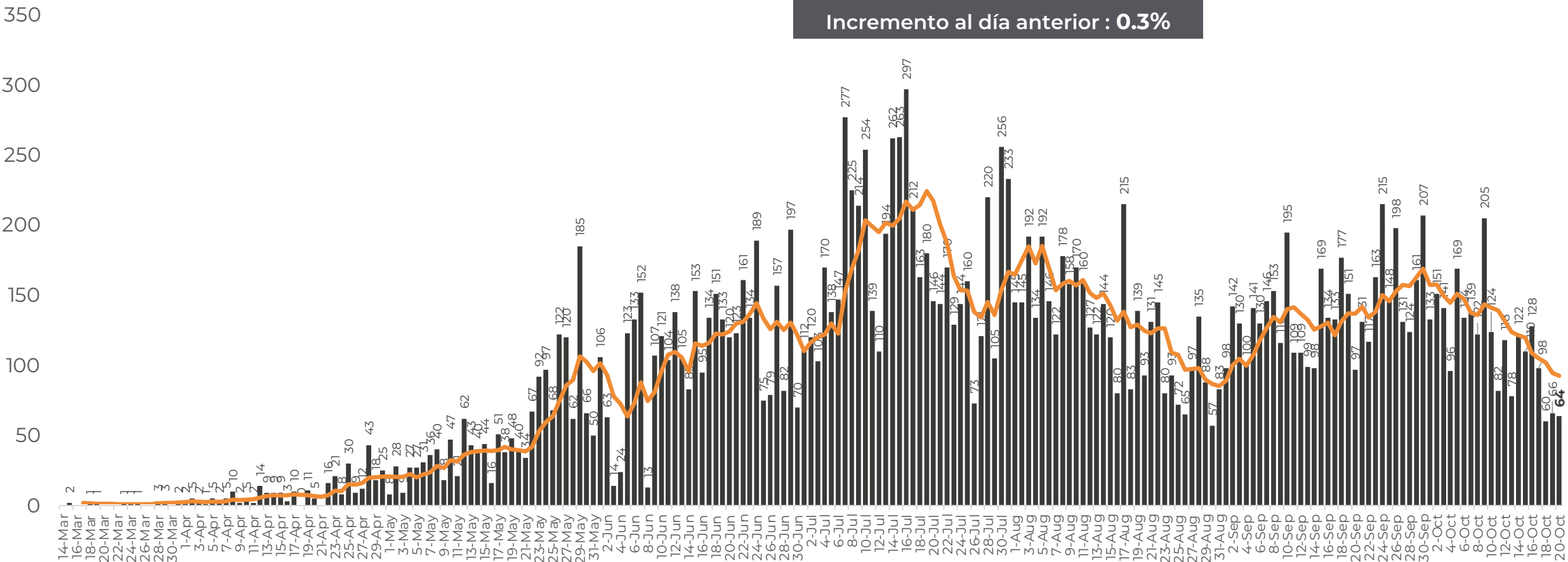

FUENTE: SINAVE/DGE/SS: Sistema de Vigilancia Epidemiológica de COVID-19 corte de las 20:00 hrs. al 19 de octubre del 2020.



# DISTRIBUCIÓN DE MUNICIPIOS CON MAYOR NÚMERO DE CASOS ACTIVOS (Del 06 al 19 de octubre 2020)

**RIESGO ALTO**

**N=536**

Activos en los últimos 14 días

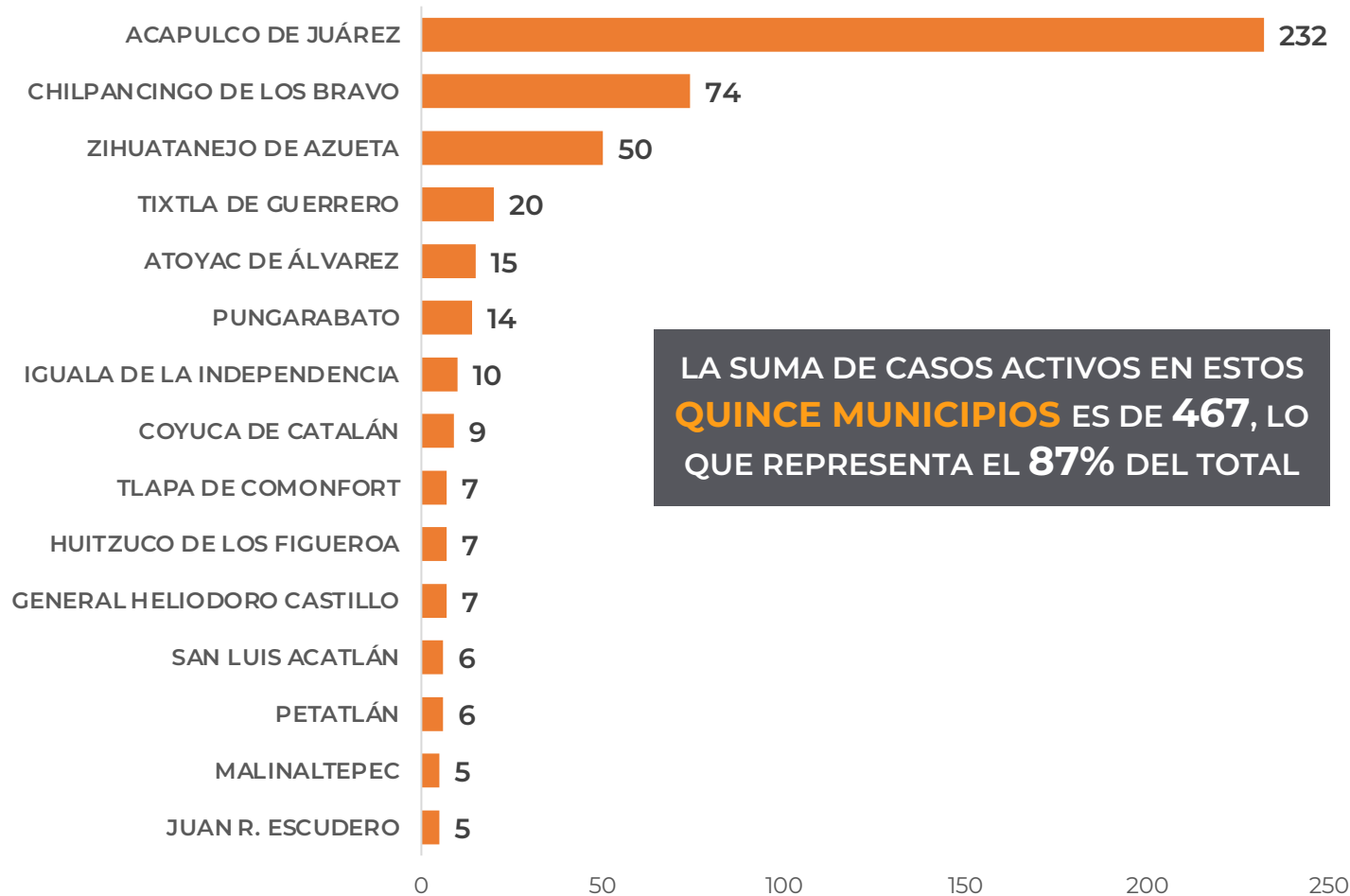



# TASA DE INCIDENCIA DE CASOS ACTIVOS ESTIMADOS POR ENTIDAD FEDERATIVA (Del 06 al 19 de octubre 2020)

**RIESGO  
ALTO**

**N=536**

COVID-19, México: Tasa de incidencia de casos activos  
estimados por Entidad Federativa de Residencia.

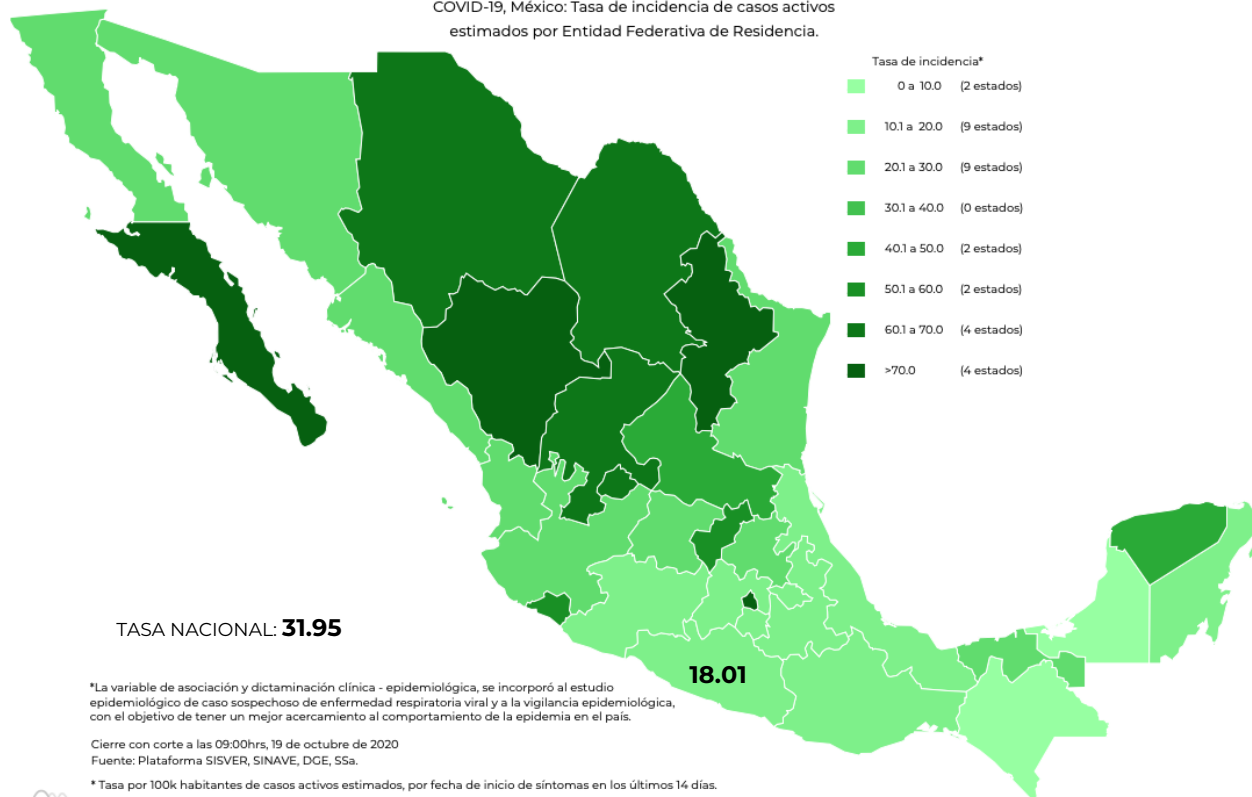
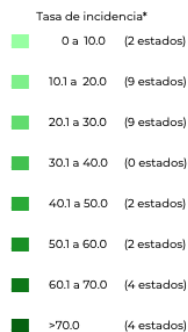

Fecha de síntomas	Confirmados	Sospechosos	Total	Estimados (38%)	Tasa estimada
06/10/20	88	12	100	93	
07/10/20	72	26	98	82	
08/10/20	81	30	111	92	
09/10/20	82	55	137	103	
10/10/20	77	54	131	97	
11/10/20	36	34	70	49	
12/10/20	42	40	82	57	
13/10/20	36	31	67	48	
14/10/20	13	17	30	19	
15/10/20	8	17	25	14	
16/10/20	1	2	3	2	
17/10/20	0	4	4	2	
18/10/20	0	2	2	1	
19/10/20	0	0	0	0	
<b>Total</b>	<b>536</b>	<b>324</b>	<b>860</b>	<b>659</b>	<b>18.01</b>

TASA ESTIMADA DE INCIDENCIA= (TOTAL DE ESTIMADOS X 100,000 / POBLACIÓN TOTAL)





**GUERRERO**  
NOS NECESITA A TODOS



Secretaría  
**de Salud**



GOBIERNO DEL ESTADO DE  
**GUERRERO**  
2015 - 2021

**RIESGO  
ALTO**



# **TENDENCIA DE OCURRENCIA DE CASOS**



**GUERRERO**  
NOS NECESITA A TODOS



Secretaría  
**de Salud**



GOBIERNO DEL ESTADO DE  
**GUERRERO**  
2015 - 2021

# CASOS POSITIVOS DE MUNICIPIOS PRIORITARIOS (CORTE 20-Oct-2020)

**RIESGO  
ALTO**

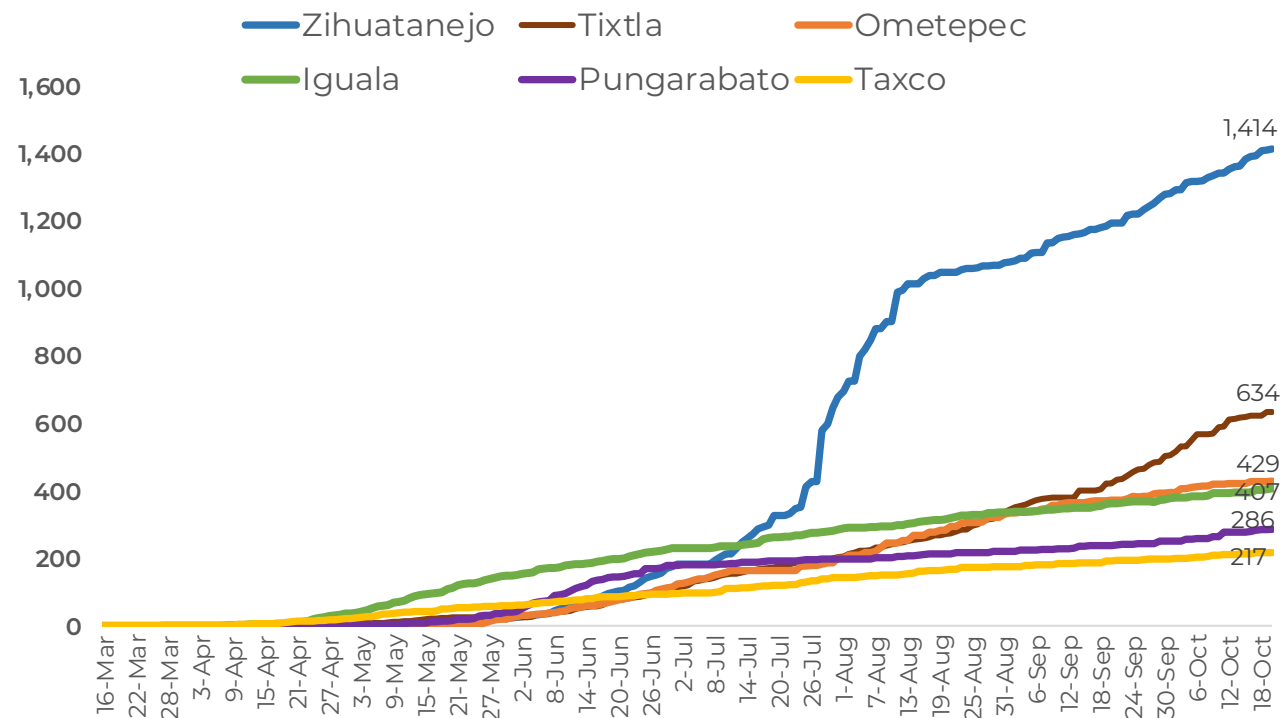
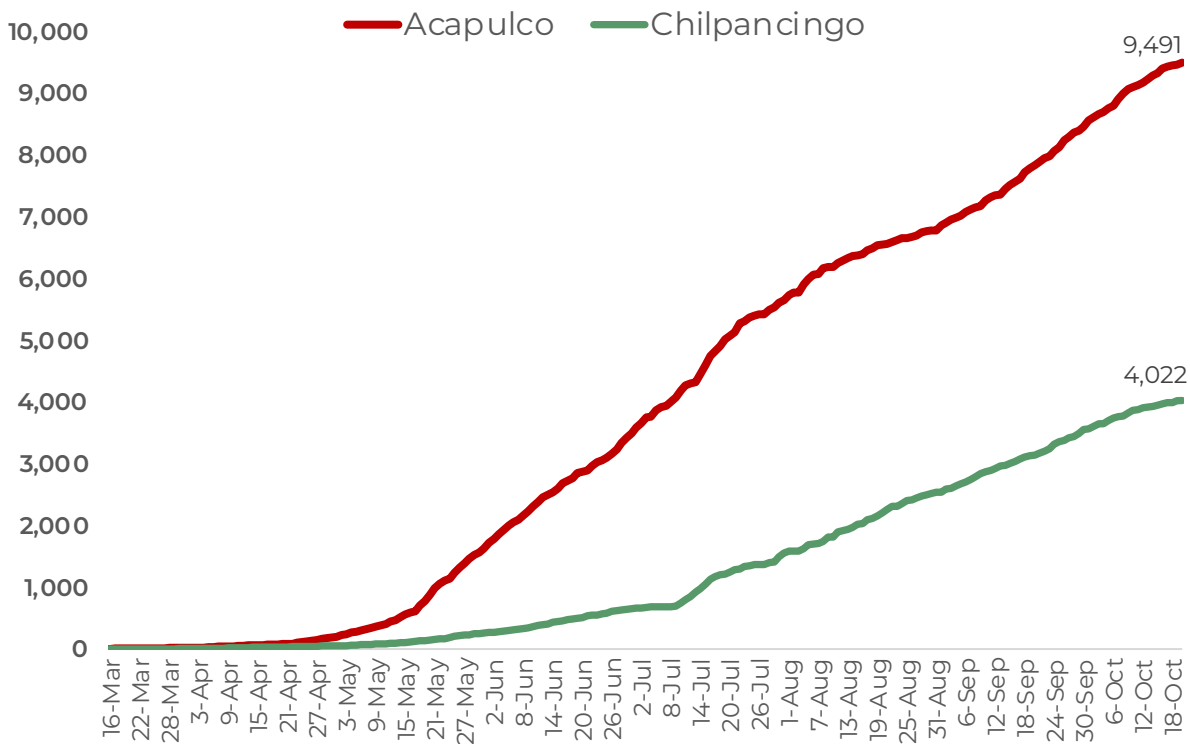

FUENTE: SINAVE/DGE/SS: Sistema de Vigilancia Epidemiológica de COVID-19 corte de las 20:00 hrs. al 20 de octubre del 2020.



**RIESGO  
ALTO**

## CASOS ACUMULADOS POR COVID POR MES (CORTE 20-Oct-2020)

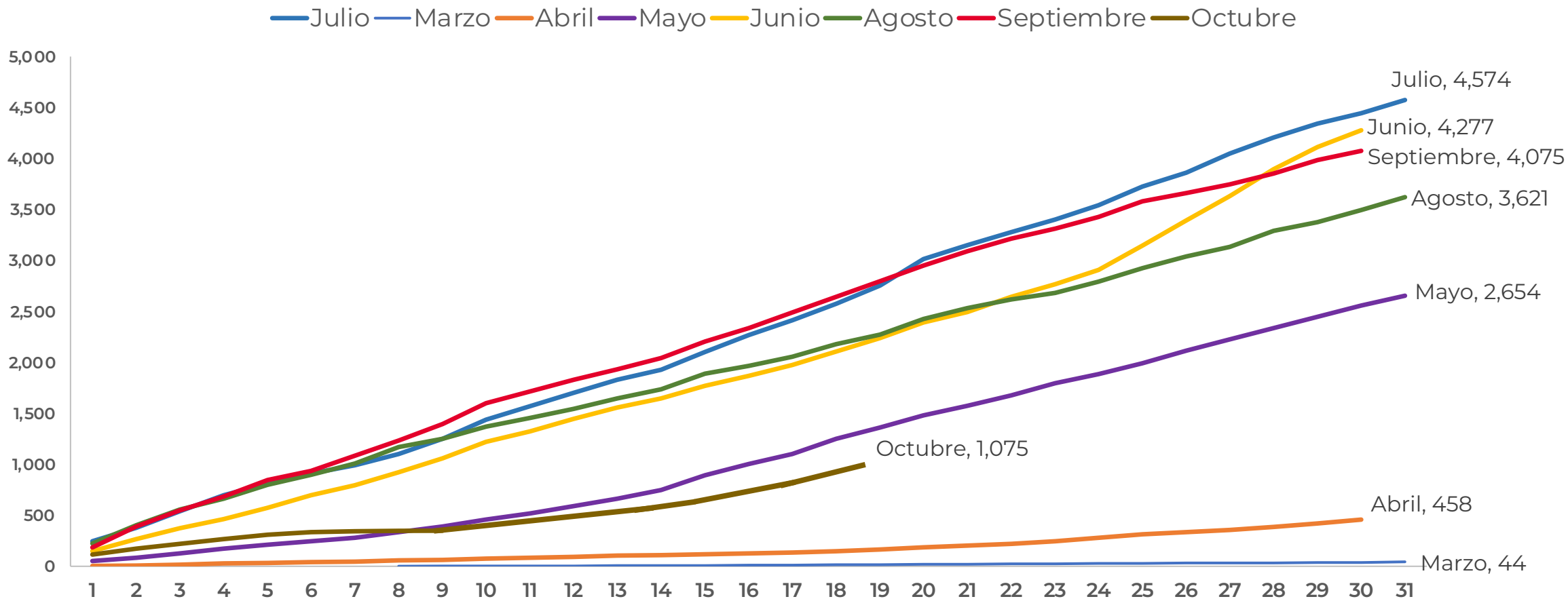



**RIESGO  
ALTO**

# DEFUNCIONES POR FECHA DE OCURRENCIA (CORTE 18-Oct-2020)

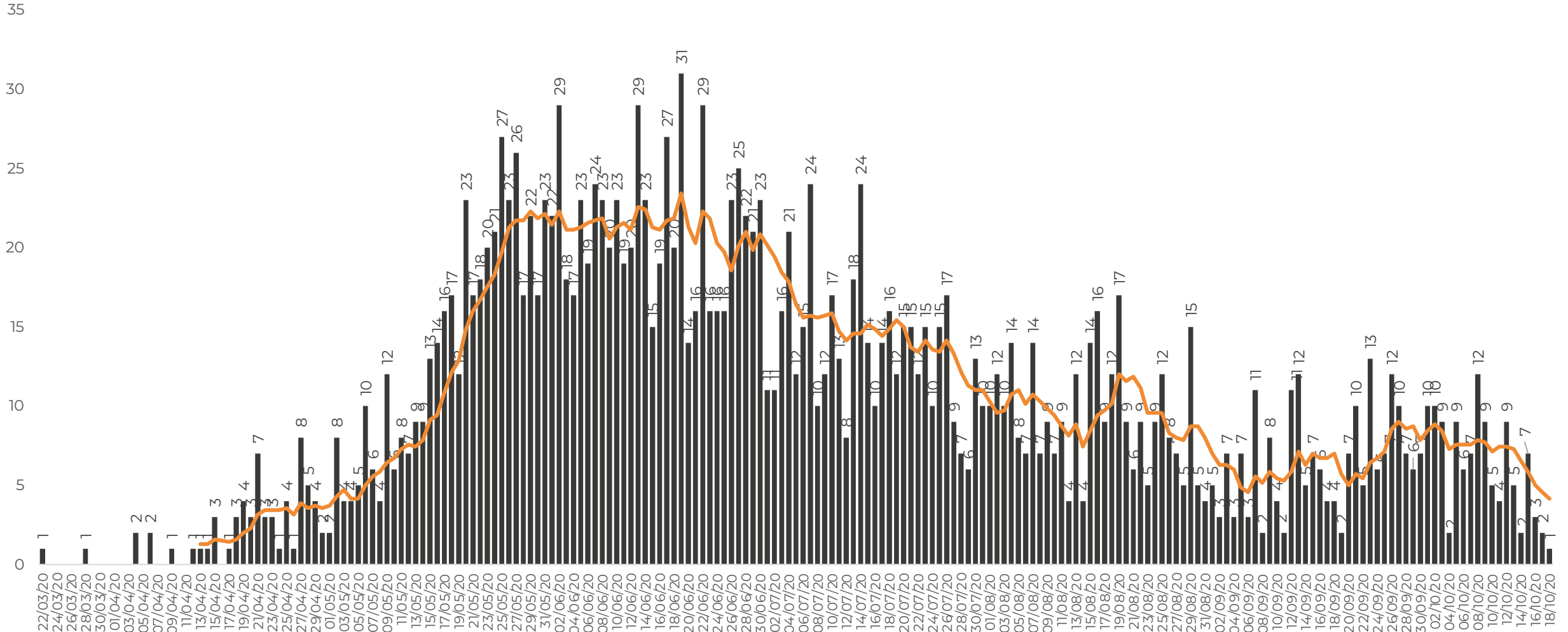

FUENTE: SINAVE/DGE/SS: Sistema de Vigilancia Epidemiológica de COVID-19 corte de las 20:00 hrs. al 18 de octubre del 2020.



**GUERRERO**  
NOS NECESITA A TODOS



Secretaría  
**de Salud**



GOBIERNO DEL ESTADO DE  
**GUERRERO**  
2015 - 2021

## DEFUNCIONES ACUMULADAS POR COVID POR MES (CORTE 19-Oct-2020)

**RIESGO  
ALTO**

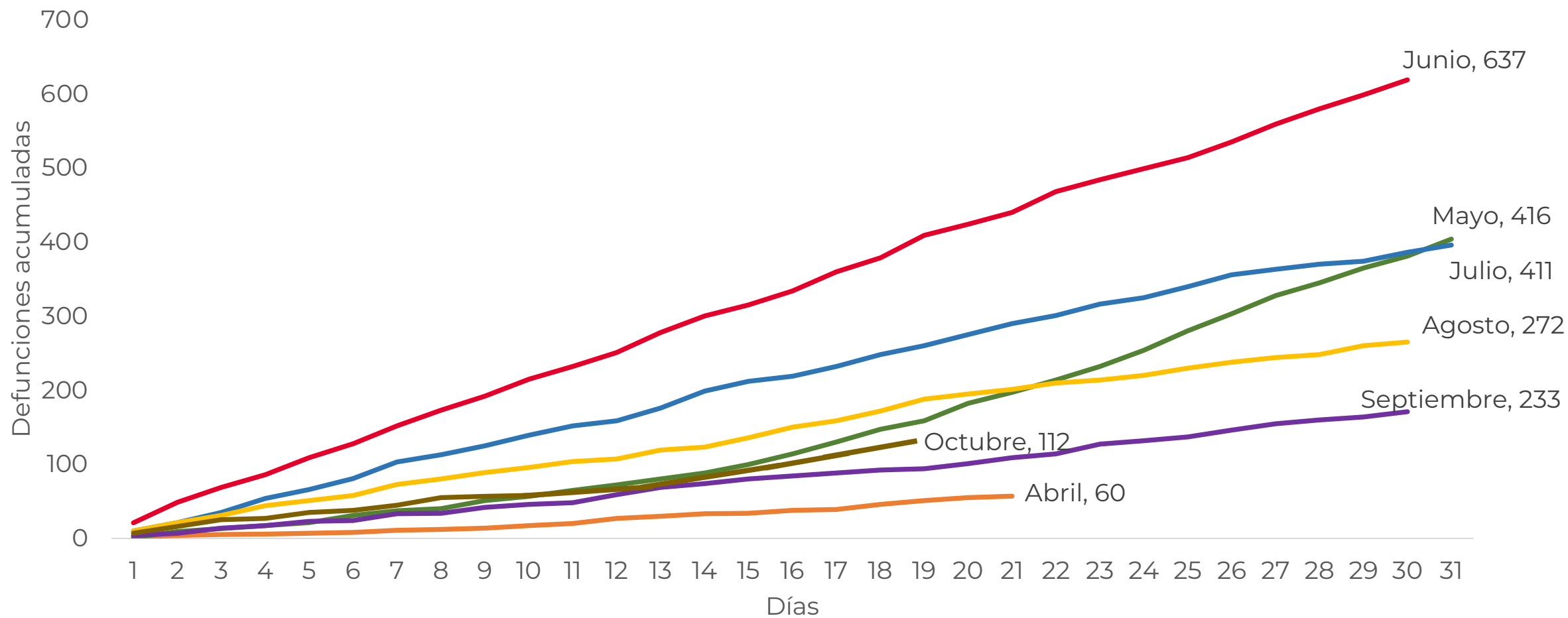

FUENTE: SINAVE/DGE/SS: Sistema de Vigilancia Epidemiológica de COVID-19 corte de las 20:00 hrs. al 19 de octubre del 2020.





# MUNICIPIOS CON MAYOR NÚMERO DE DEFUNCIONES (CORTE 20-Oct-2020)

**RIESGO  
ALTO**

**N=2,143**

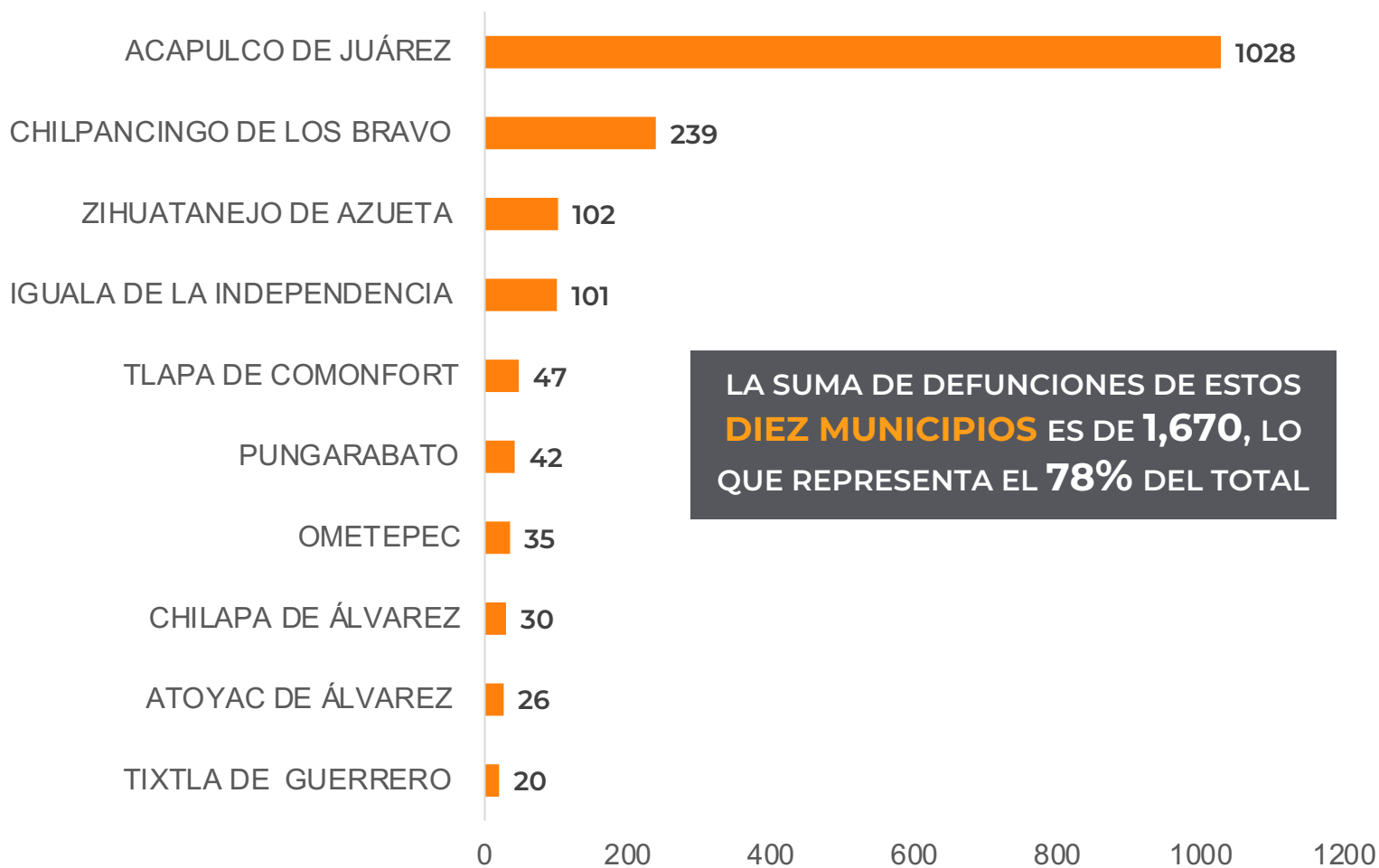



**RIESGO  
ALTO**

**CASOS POR TIPO DE PACIENTE Y GRUPO DE EDAD**

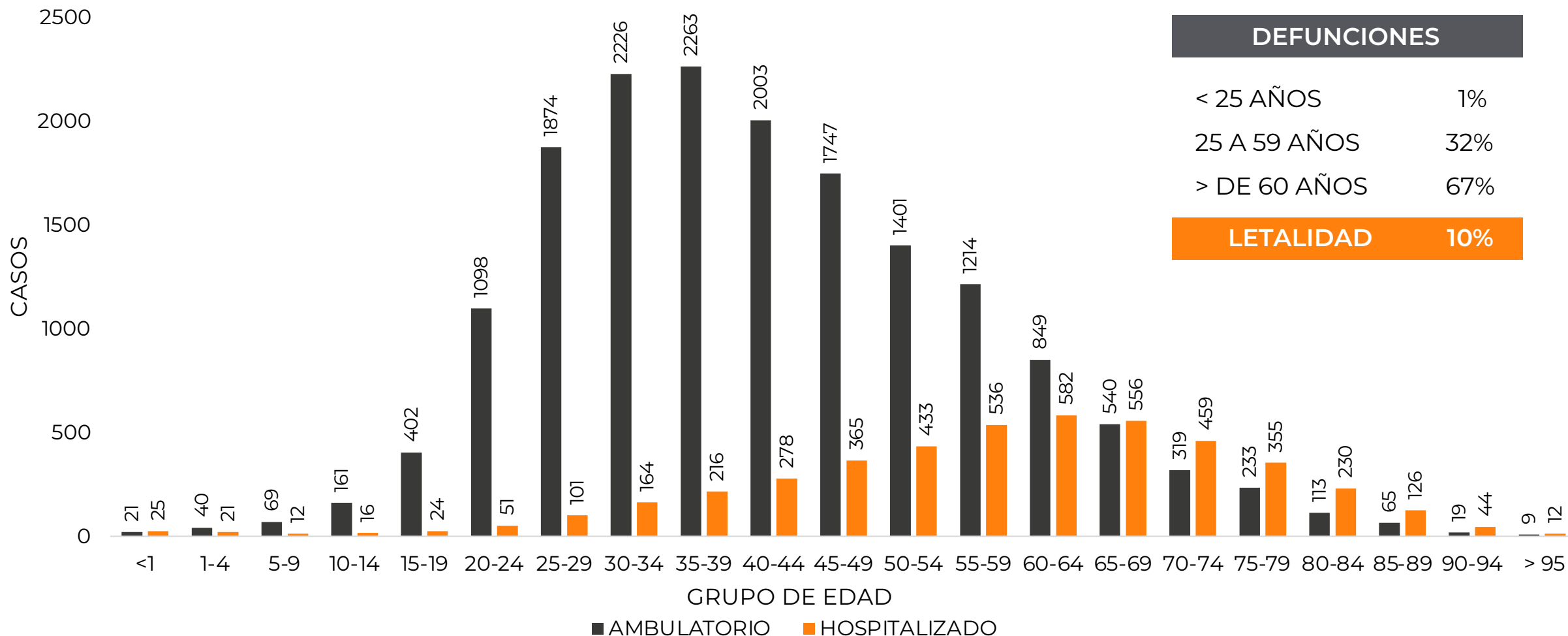

FUENTE: SINAVE/DGE/SS: Sistema de Vigilancia Epidemiológica de COVID-19 corte de las 20:00 hrs. al 19 de octubre del 2020.



**GUERRERO**  
NOS NECESITA A TODOS



Secretaría  
**de Salud**



GOBIERNO DEL ESTADO DE  
**GUERRERO**  
2015 - 2021

**RIESGO  
ALTO**



# TENDENCIA DE HOSPITALIZACIÓN



**GUERRERO**  
NOS NECESITA A TODOS



Secretaría  
**de Salud**



GOBIERNO DEL ESTADO DE  
**GUERRERO**  
2015 - 2021

## ESTADO DE SALUD DE PACIENTES HOSPITALIZADOS TIEMPO REAL (Día a Día)

**RIESGO  
ALTO**

ESTATUS	TOTAL
HOSPITALIZADO ESTABLE	<b>104</b>
HOSPITALIZADO GRAVE	<b>57</b>
HOSPITALIZADO CRÍTICO (INTUBADO)	<b>39</b>
<b>TOTAL</b>	<b>200</b>

Corte: **20 de octubre de 2020**



**GUERRERO**  
NOS NECESITA A TODOS



Secretaría  
**de Salud**



GOBIERNO DEL ESTADO DE  
**GUERRERO**  
2015 - 2021

**RIESGO  
ALTO**

## TENDENCIA DE HOSPITALIZADOS COVID-19

N = 200

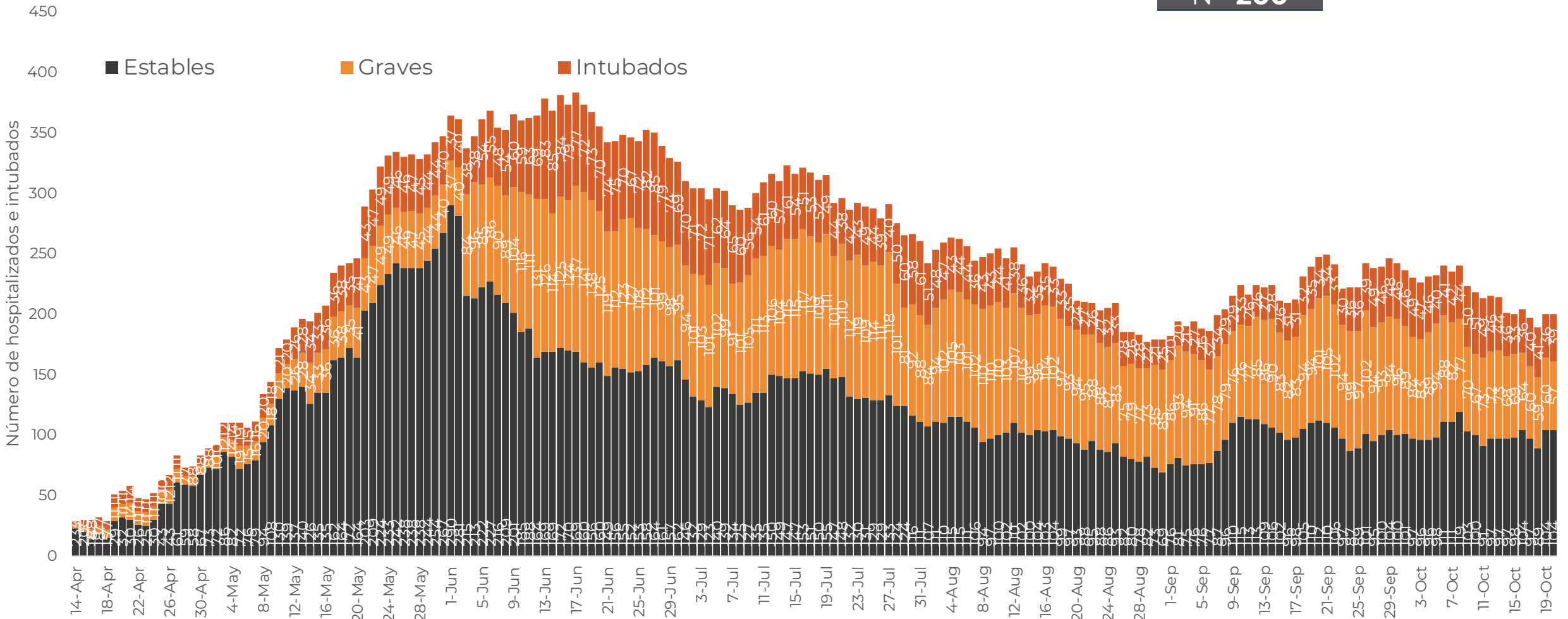





**GUERRERO**  
NOS NECESITA A TODOS



Secretaría  
**de Salud**



GOBIERNO DEL ESTADO DE  
**GUERRERO**  
2015 - 2021

**RIESGO  
ALTO**



# **PORCENTAJE DE OCUPACIÓN HOSPITALARIA**



## CONCENTRADO SECTORIAL, DISPONIBILIDAD DE CAMAS (20-Oct-2020)

**RIESGO  
ALTO**

Corte (20-Oct-2020)	DESCRIPCIÓN	TOTAL SECTORIAL		
		NÚMERO	OCUPACIÓN	% DE OCUPACIÓN
	<b>CAMAS COVID</b>	790	<b>200</b>	25%
	<b>CAMAS NO COVID</b>	876	<b>472</b> (-41)	54%
	<b>TOTAL</b>	1,666	<b>672</b>	40%

Corte (19-Oct-2020)	DESCRIPCIÓN	TOTAL SECTORIAL		
		NÚMERO	OCUPACIÓN	% DE OCUPACIÓN
	<b>CAMAS COVID</b>	790	<b>200</b>	25%
	<b>CAMAS NO COVID</b>	876	<b>513</b>	59%
	<b>TOTAL</b>	1,666	<b>713</b>	43%



**GUERRERO**  
NOS NECESITA A TODOS



Secretaría  
**de Salud**



GOBIERNO DEL ESTADO DE  
**GUERRERO**  
2015 - 2021

**RIESGO  
ALTO**



# PROYECCIONES DE CASOS COVID-19



**GUERRERO**  
NOS NECESITA A TODOS



Secretaría  
**de Salud**



GOBIERNO DEL ESTADO DE  
**GUERRERO**  
2015 - 2021

**RIESGO  
ALTO**

## PROYECCIÓN DE CASOS DE COVID-19 EN GUERRERO A FINALES DEL AÑO 2020

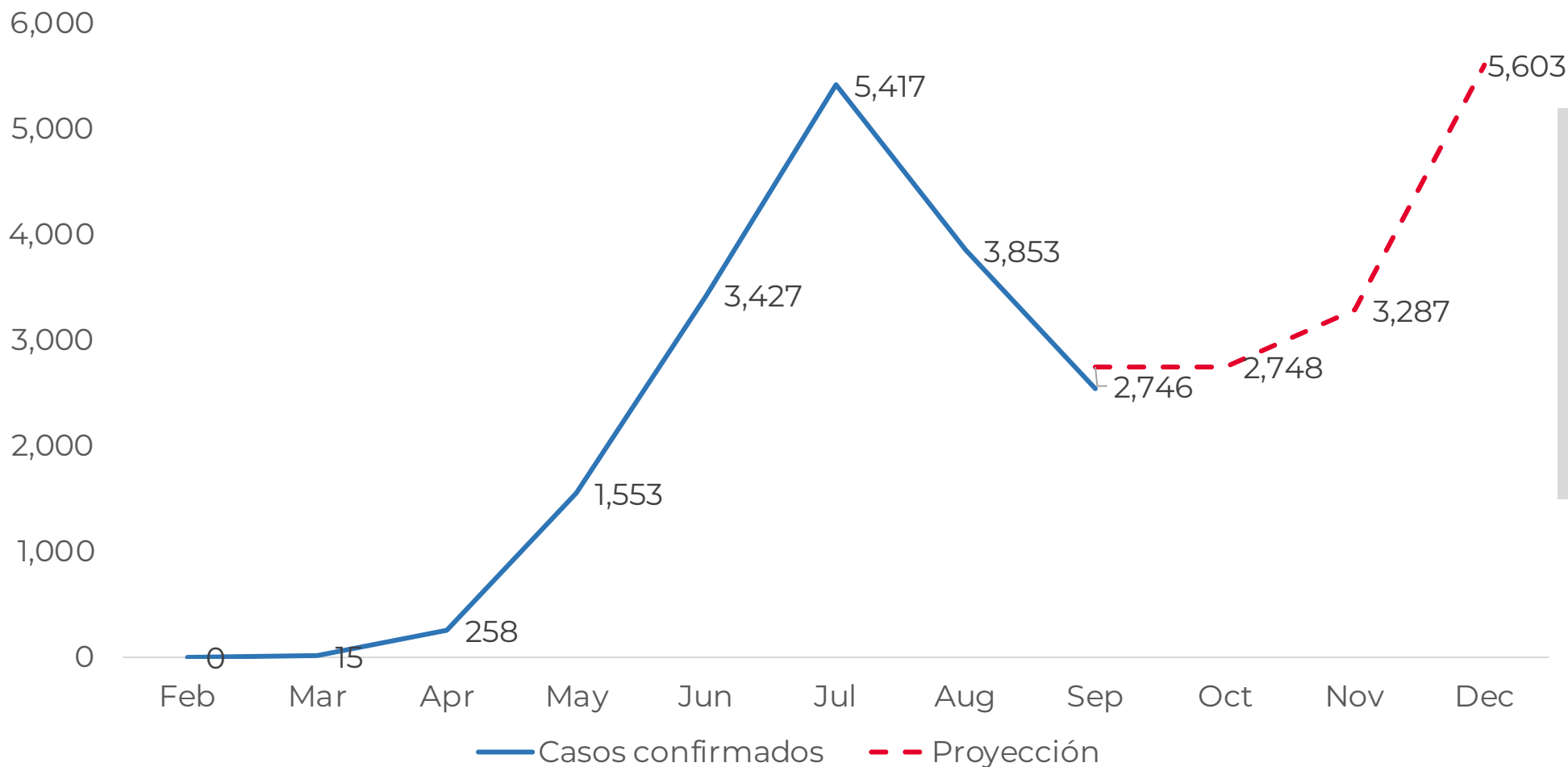

Con el uso de cubrebocas, la sana distancia y el lavado de mano se puede evitar más de la mitad de los casos proyectados por mes hasta finales del año 2020



**GUERRERO**  
NOS NECESITA A TODOS



Secretaría  
**de Salud**



GOBIERNO DEL ESTADO DE  
**GUERRERO**  
2015 - 2021

# PROYECCIÓN DE MUERTES POR COVID-19 EN GUERRERO A ENERO 2021

**RIESGO  
ALTO**

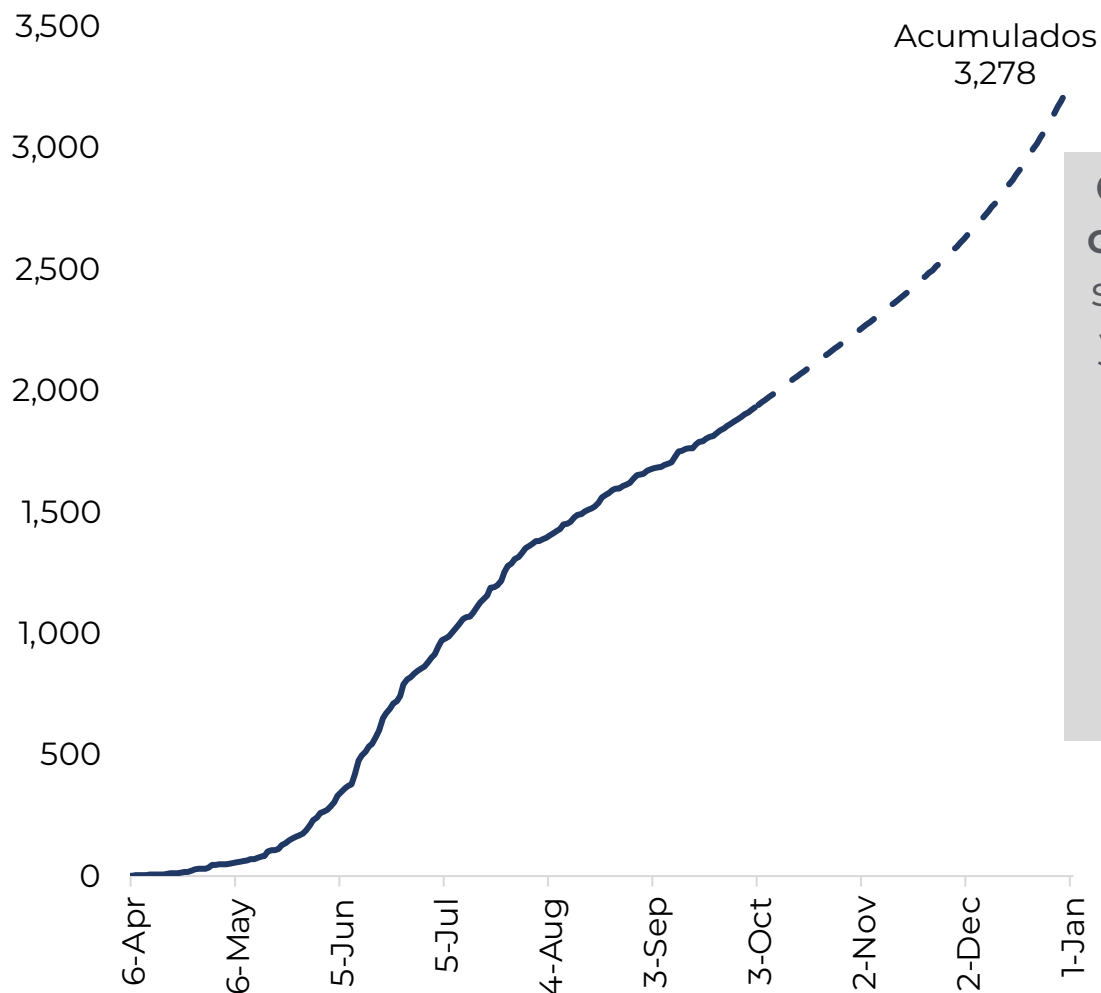
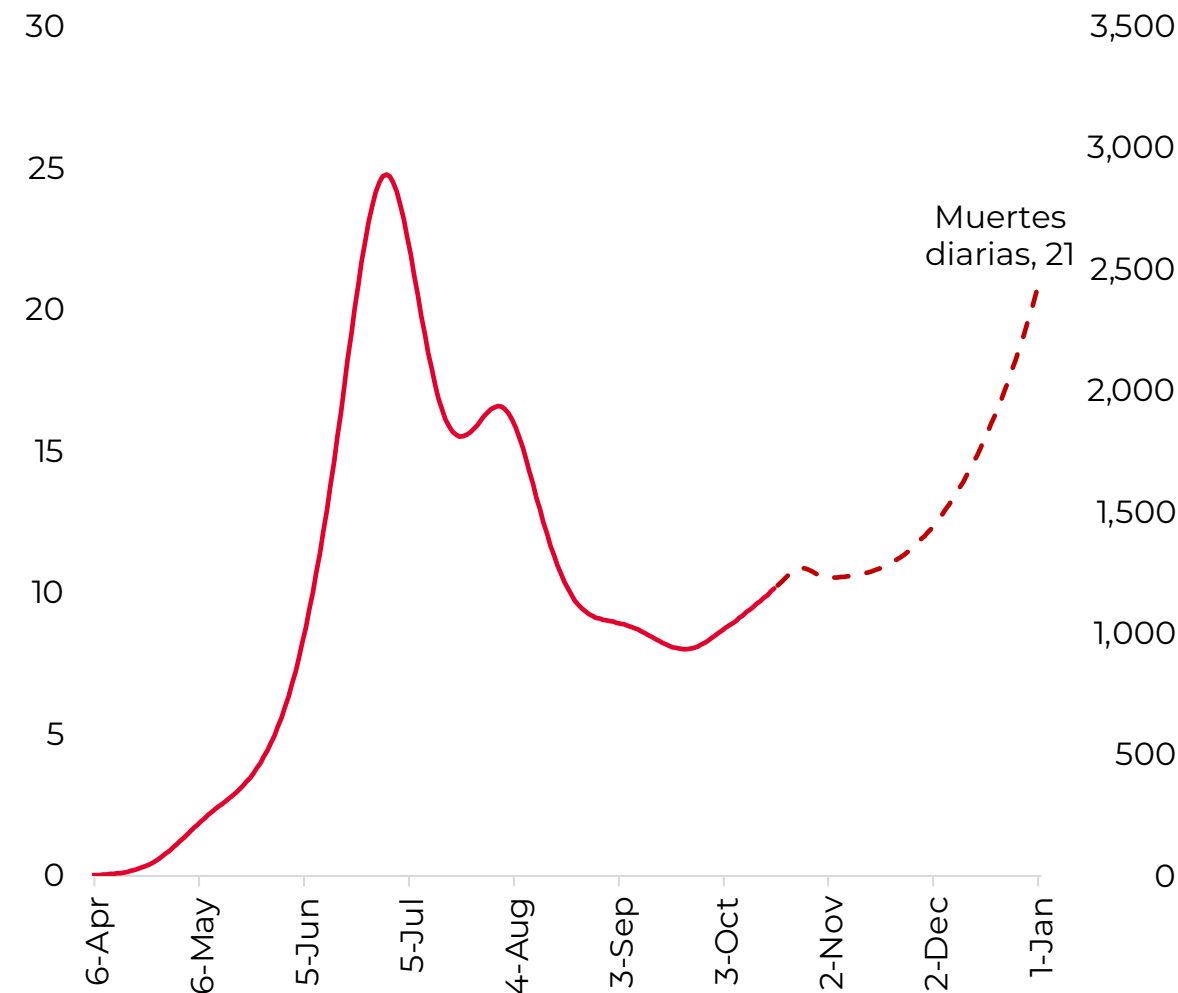

**Con el uso de cubrebocas, la sana distancia y el lavado de mano se puede evitar más de 500 defunciones por COVID-19 hasta 1 enero 2021**