



**GUERRERO**  
NOS NECESITA A TODOS



Secretaría  
**de Salud**



GOBIERNO DEL ESTADO DE  
**GUERRERO**  
2015 - 2021

# 383 TRANSMISIONES



**SEMÁFORO  
AMARILLO**

**RIESGO MEDIO  
DE CONTAGIO  
COVID-19**

**EVOLUCIÓN DIARIA**  
**#ServirSinLímites**

**18 DE MAYO DE 2021**



**GUERRERO**  
NOS NECESITA A TODOS



Secretaría  
**de Salud**



GOBIERNO DEL ESTADO DE  
**GUERRERO**  
2015 - 2021

**RIESGO  
MEDIO**

## PANORAMA NACIONAL (17-May-2021)

COVID-19, México: Tasa de incidencia de casos acumulados por Entidad Federativa de Residencia.

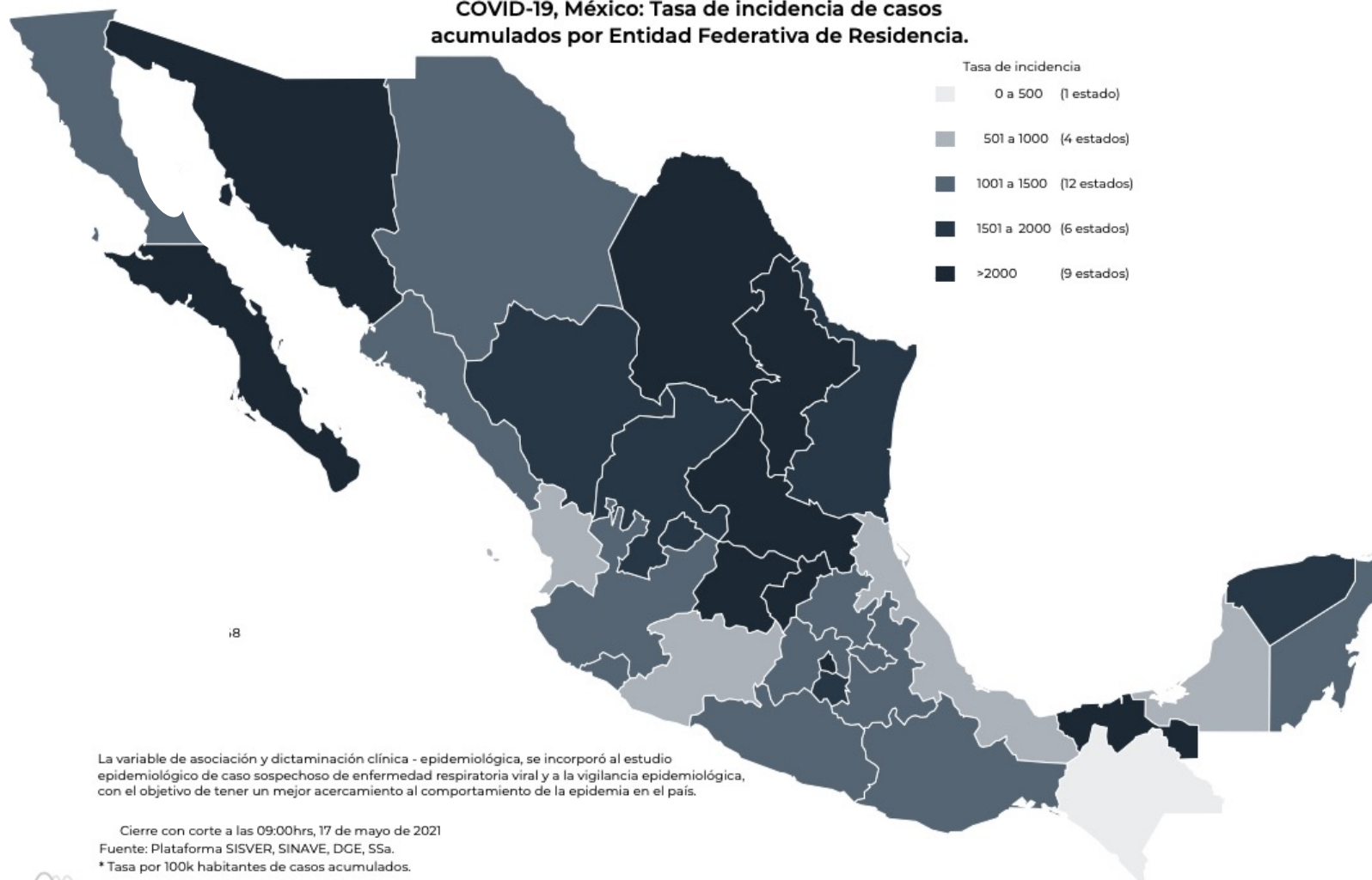

**2,382,745**

Confirmados

**433,966**

Sospechosos totales

**4,039,556**

Negativos

**220,489**

Defunciones

**6,856,267**

Personas notificadas

**15,606**

Activos

La variable de asociación y dictaminación clínica - epidemiológica, se incorporó al estudio epidemiológico de caso sospechoso de enfermedad respiratoria viral y a la vigilancia epidemiológica, con el objetivo de tener un mejor acercamiento al comportamiento de la epidemia en el país.

Cierre con corte a las 09:00hrs, 17 de mayo de 2021

Fuente: Plataforma SISVER, SINAVE, DGE, SSA.

\* Tasa por 100k habitantes de casos acumulados.



**GUERRERO**  
NOS NECESITA A TODOS



Secretaría  
**de Salud**



GOBIERNO DEL ESTADO DE  
**GUERRERO**  
2015 - 2021

**SEMÁFORO DE RIESGO EPIDÉMICO**  
(Del 10 al 23 de mayo de 2021)

**RIESGO  
MEDIO**

**SE 20**



**0 estados**

**3 estados**

**15 estados**

**14 estados**



**MÁXIMO**



**ALTO**



**MEDIO**



**BAJO**





## PANORAMA ESTATAL (18-May-2021)

**RIESGO  
MEDIO**

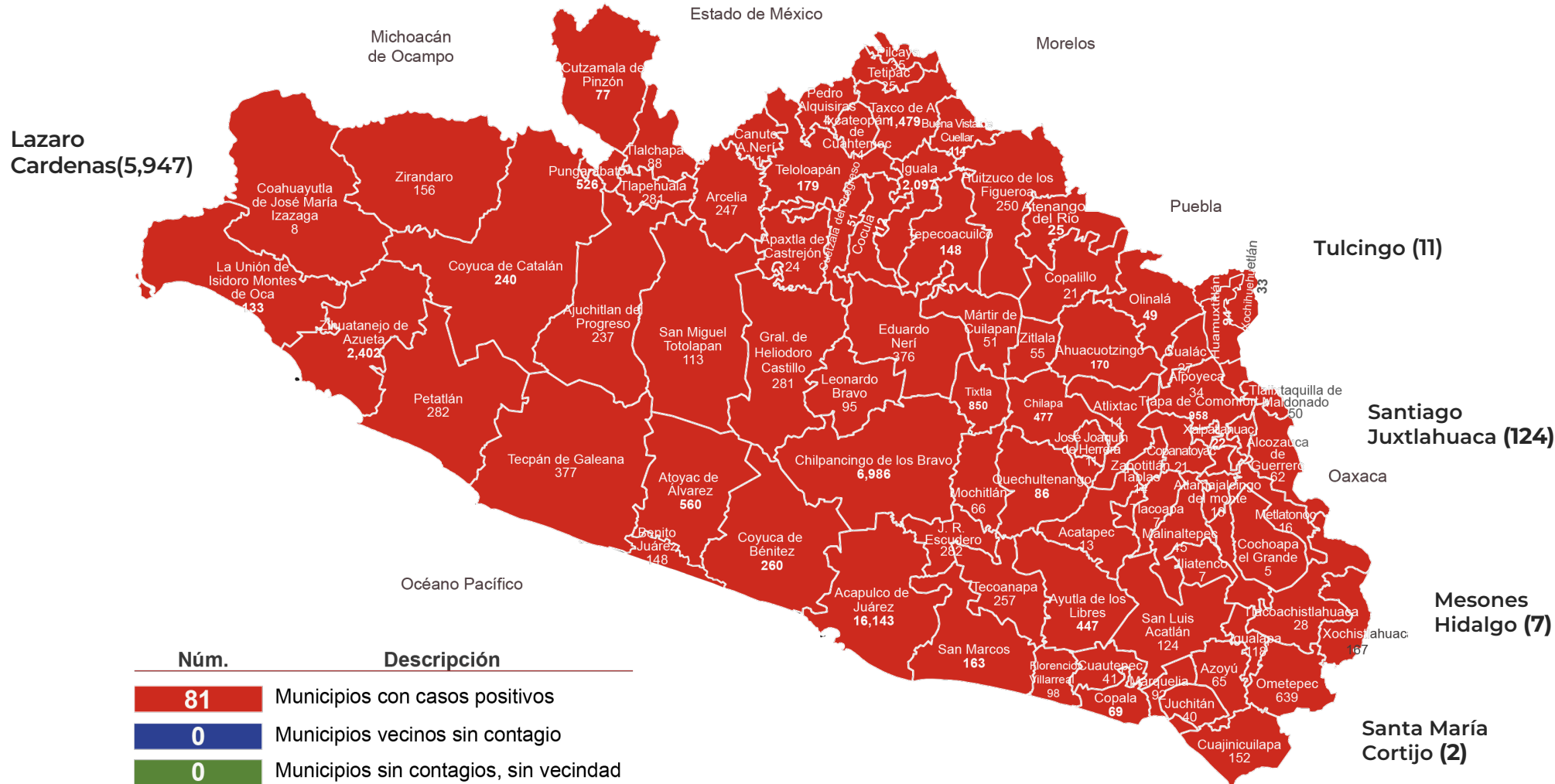

**40,641**

Total de casos CONFIRMADOS

**2,764**

Total de casos SOSPECHOSOS

**45,634**

Total de casos NEGATIVOS

**4,419**

Total de DEFUNCIONES

**89,039**

Total de estudios realizados

**31,340**

Total de Recuperados

**395**

Total de Casos activos

Lazaro Cardenas(5,947)

Tulcingo (11)

Santiago Juxtlahuaca (124)

Mesones Hidalgo (7)

Santa María Cortijo (2)





**GUERRERO**  
NOS NECESITA A TODOS



Secretaría  
**de Salud**



GOBIERNO DEL ESTADO DE  
**GUERRERO**  
2015 - 2021

**RIESGO  
MEDIO**

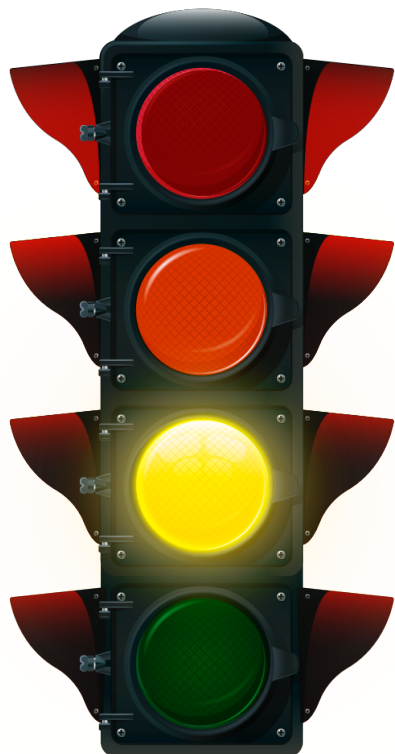

# DETECCIÓN DE CASOS NUEVOS



**RIESGO  
MEDIO**

## EVOLUCIÓN DE CASOS NUEVOS NIVEL NACIONAL (17-May-2021)

**2,382,745**  
Confirmados

**220,489**  
Defunciones

Casos nuevos confirmados: **822**  
Incremento al día anterior : **0.03%**

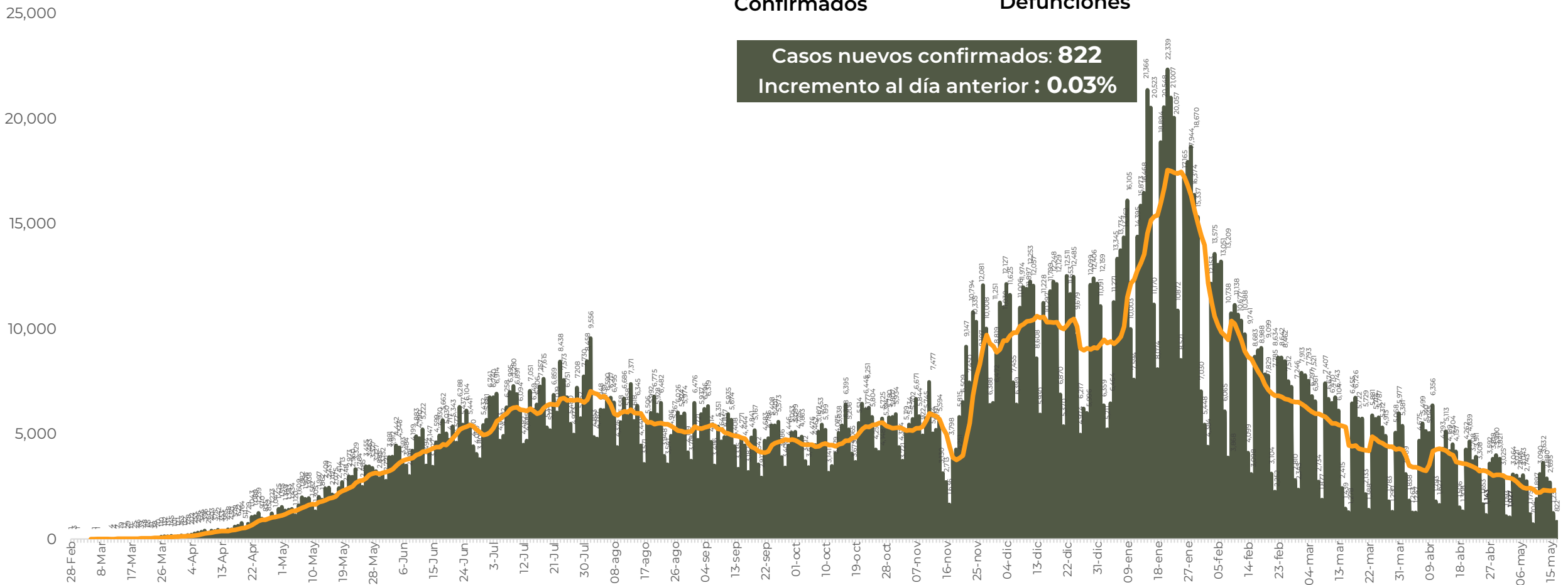



**RIESGO  
MEDIO**

## REGISTRO DIARIO DE CASOS POSITIVOS (18-May-2021)

**N= 40,641**

Casos nuevos confirmados: **34**  
Incremento al día anterior : **0.08%**

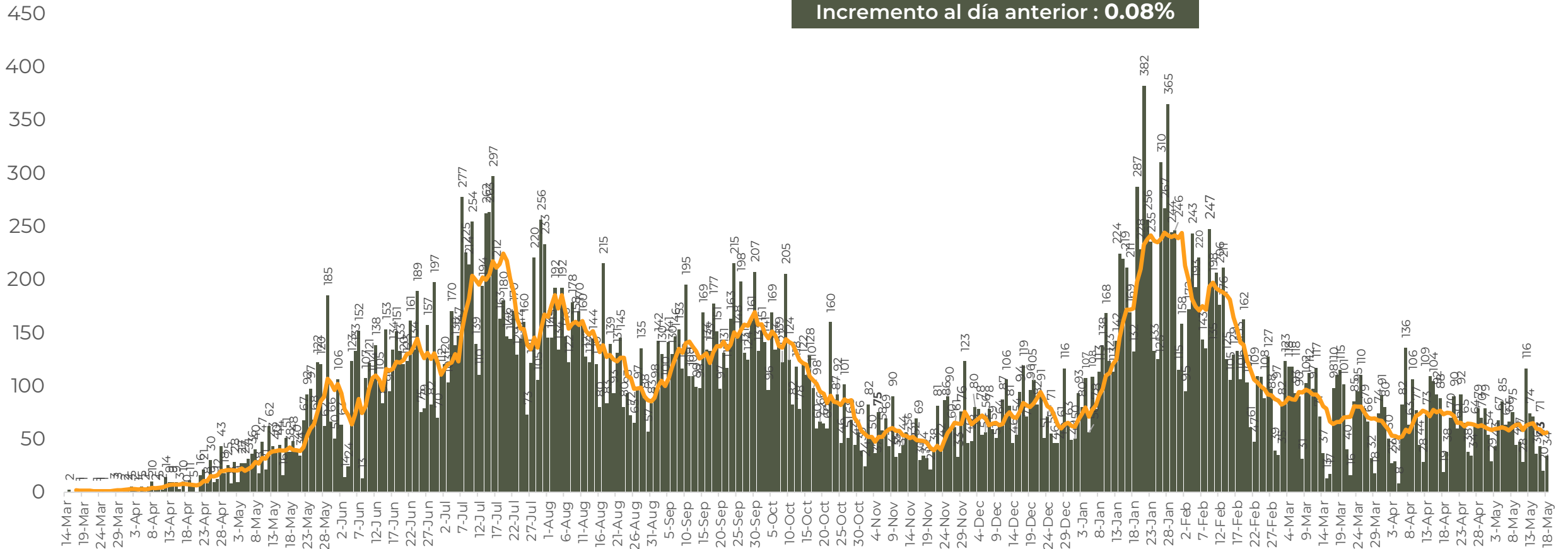

FUENTE: SINAVE/DGE/SS: Sistema de Vigilancia Epidemiológica de COVID-19 corte de las 08:00 hrs. al 18 de mayo del 2021.





**GUERRERO**  
NOS NECESITA A TODOS



Secretaría  
**de Salud**



GOBIERNO DEL ESTADO DE  
**GUERRERO**  
2015 - 2021

## COMPORTAMIENTO ESTATAL DE REGISTRO DIARIO DE CASOS POSITIVOS (Del 23 de Noviembre al 18 de mayo 2021)

**RIESGO MEDIO**

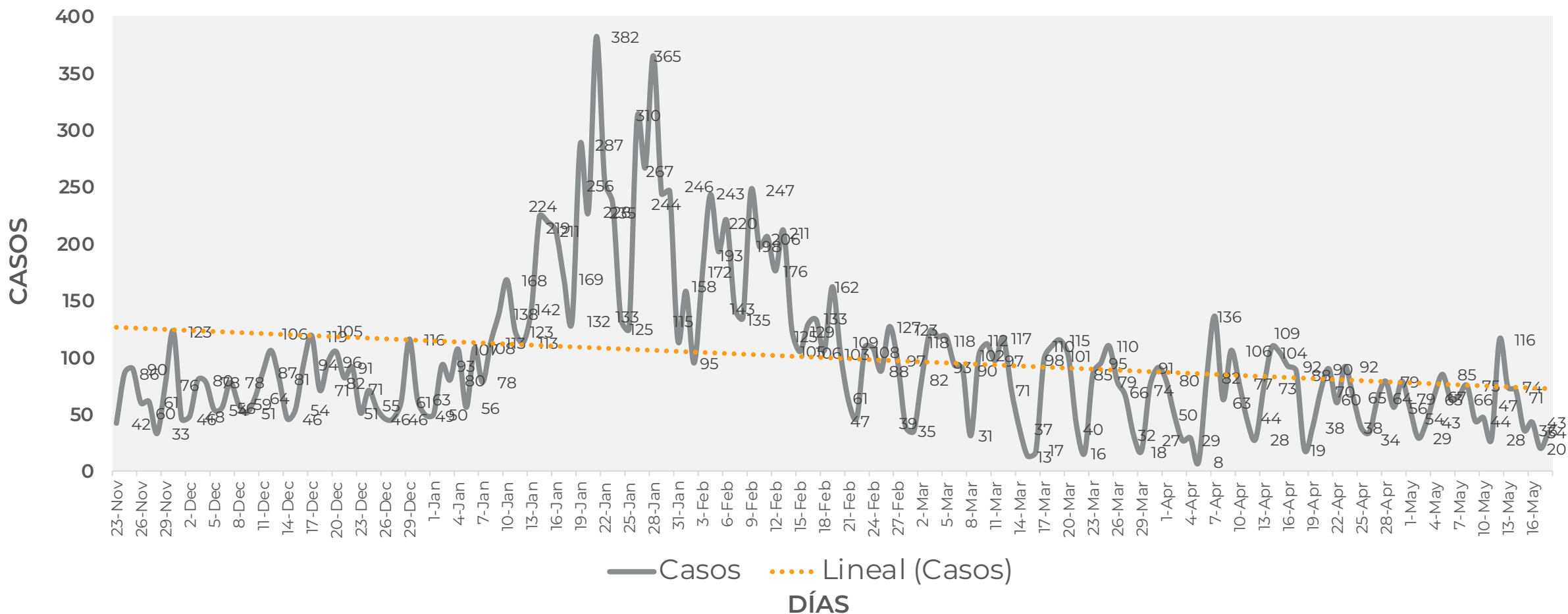



## DISTRIBUCIÓN DE MUNICIPIOS CON MAYOR NÚMERO DE CASOS ACTIVOS (Del 04 al 17 de mayo 2021)

**RIESGO  
MEDIO**

**N=395**

Activos en los últimos 14 días

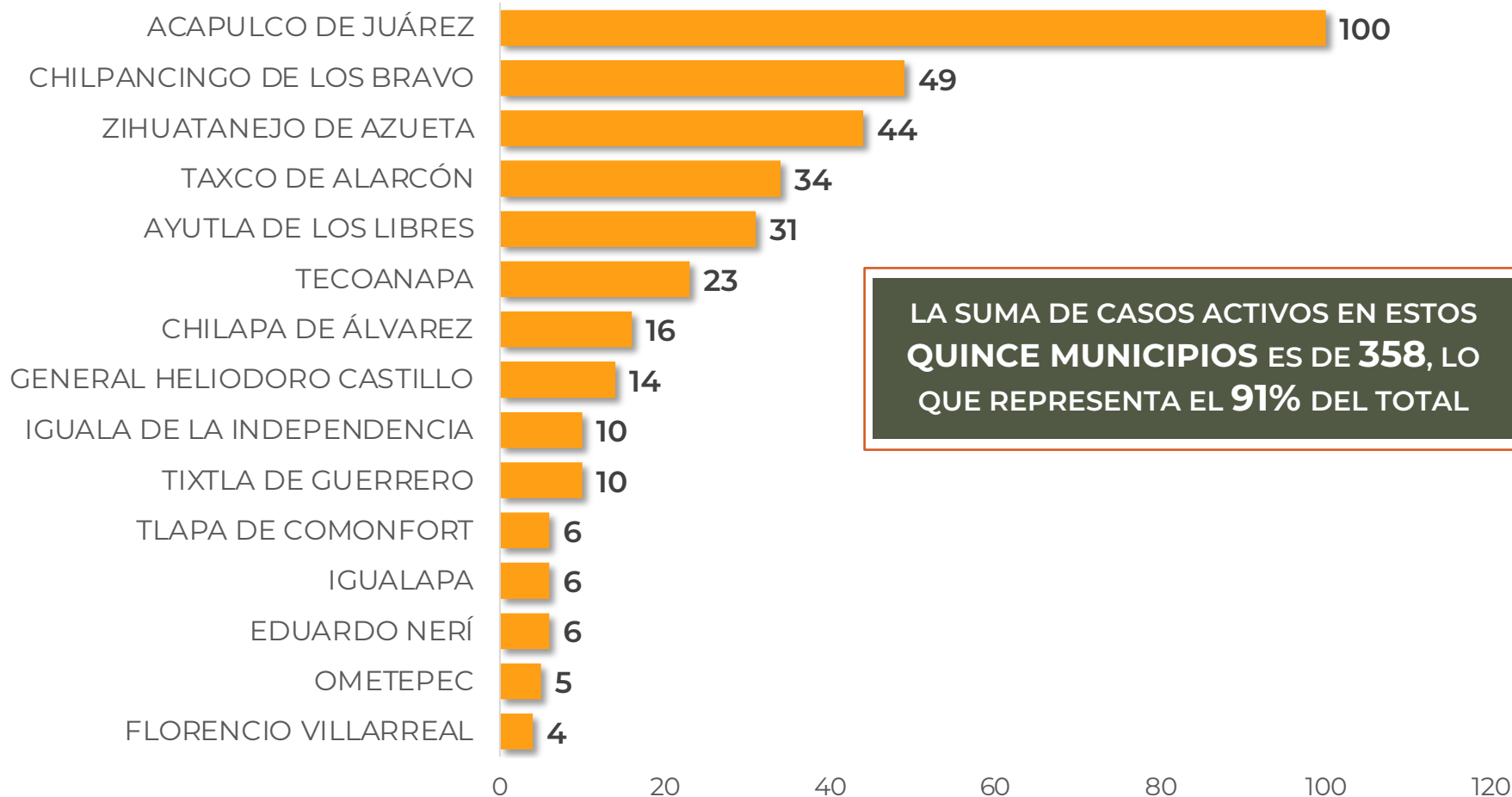



## TASA DE INCIDENCIA DE CASOS ACTIVOS (Del 04 al 17 de mayo 2021)

**RIESGO  
MEDIO**

No. Prog.	MUNICIPIO	ACTIVOS	TASA DE INCIDENCIA
1	ACAPULCO DE JUÁREZ	100	11.9
2	CHILPANCINGO DE LOS BRAVO	49	17.2
3	ZIHUATANEJO DE AZUETA	44	33.6
4	TAXCO DE ALARCÓN	34	30.2
5	AYUTLA DE LOS LIBRES	31	44.1
6	TECOANAPA	23	48.3
7	CHILAPA DE ÁLVAREZ	16	12
8	GENERAL HELIODORO CASTILLO	14	37
9	IGUALA DE LA INDEPENDENCIA	10	6.3
10	TIXTLA DE GUERRERO	10	22.5

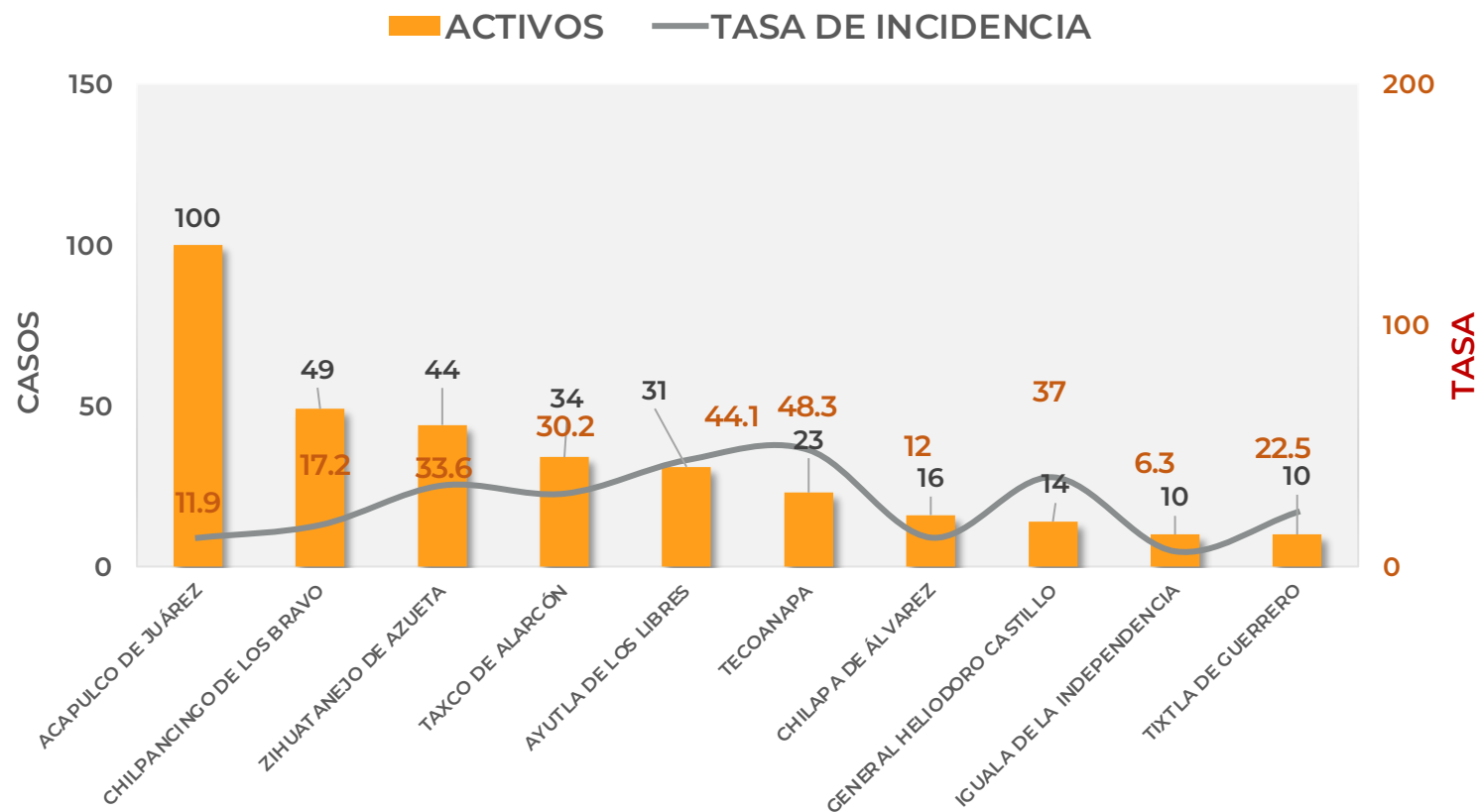

TASA DE INCIDENCIA= CASOS x 100,000 / POBLACION\*

\*Población: Inegi 2019(POBLACIÓN UTILIZADA POR EL NIVEL FEDERAL )





# TASA DE INCIDENCIA DE CASOS ACTIVOS ESTIMADOS COMPARATIVO POR ENTIDAD FEDERATIVA (23/ene – 05/abr – 17/may de 2021 )

**RIESGO  
MEDIO**

Fecha: **23 de enero 2021**

Fecha: **05 de abril 2021**

Fecha: **17 de mayo 2021**

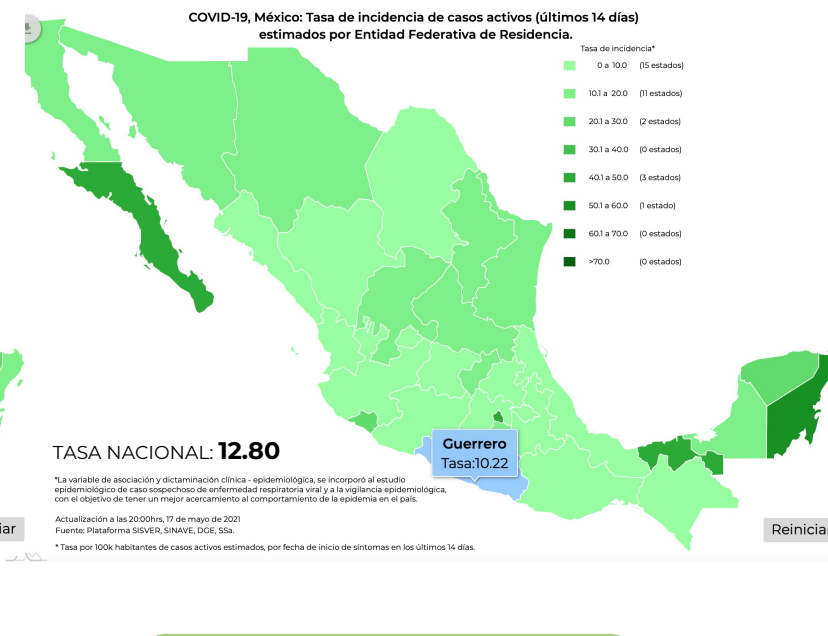
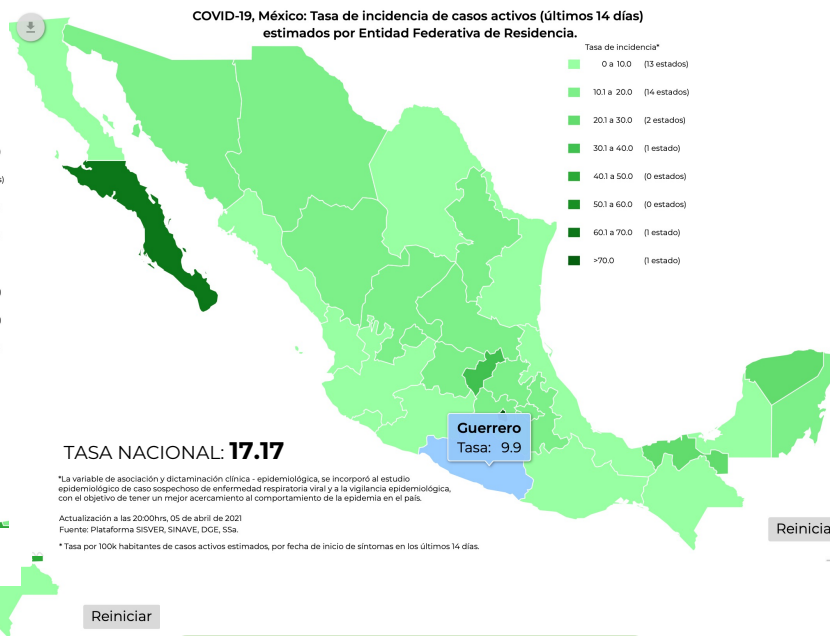
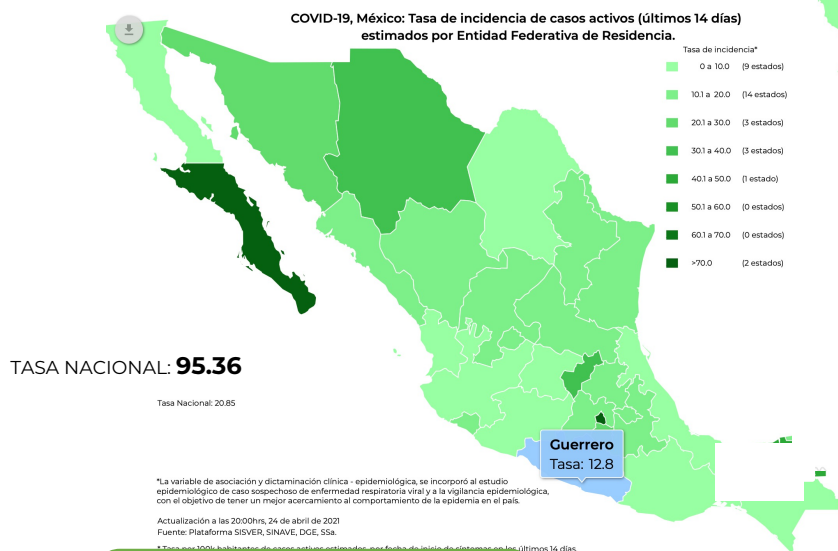

Tasa Nacional: **95.36**  
Tasa Estatal: **43.62**

Tasa Nacional: **17.17**  
Tasa Estatal: **9.9**

Tasa Nacional: **12.80**  
Tasa Estatal: **10.22**



**GUERRERO**  
NOS NECESITA A TODOS



Secretaría  
**de Salud**



GOBIERNO DEL ESTADO DE  
**GUERRERO**  
2015 - 2021

**RIESGO  
MEDIO**



# TENDENCIA DE HOSPITALIZACIÓN



# COMPORTAMIENTO ESTATAL DE HOSPITALIZACIÓN EN TIEMPO REAL DÍA A DÍA (Del 29 de Noviembre al 18 de mayo 2021)

**RIESGO  
MEDIO**

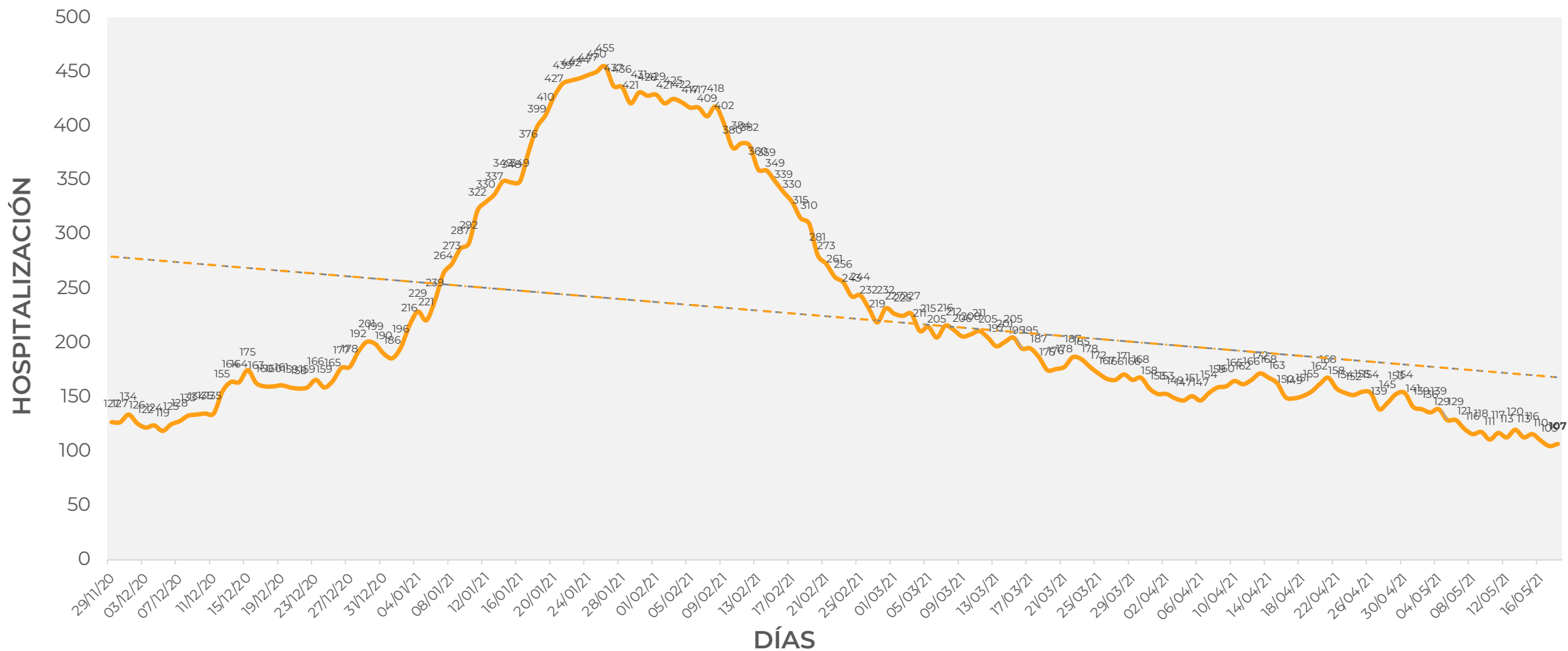





**GUERRERO**  
NOS NECESITA A TODOS



Secretaría  
**de Salud**



GOBIERNO DEL ESTADO DE  
**GUERRERO**  
2015 - 2021

## ESTADO DE SALUD DE PACIENTES HOSPITALIZADOS TIEMPO REAL (Día a Día)

**RIESGO  
MEDIO**

ESTATUS	TOTAL
HOSPITALIZADO ESTABLE	14
HOSPITALIZADO GRAVE	69
HOSPITALIZADO CRÍTICO (INTUBADO)	24
<b>TOTAL</b>	<b>107</b>

Corte: 18 de mayo de 2021



RIESGO  
MEDIO

# TENDENCIA DE HOSPITALIZADOS COVID-19

N= 107

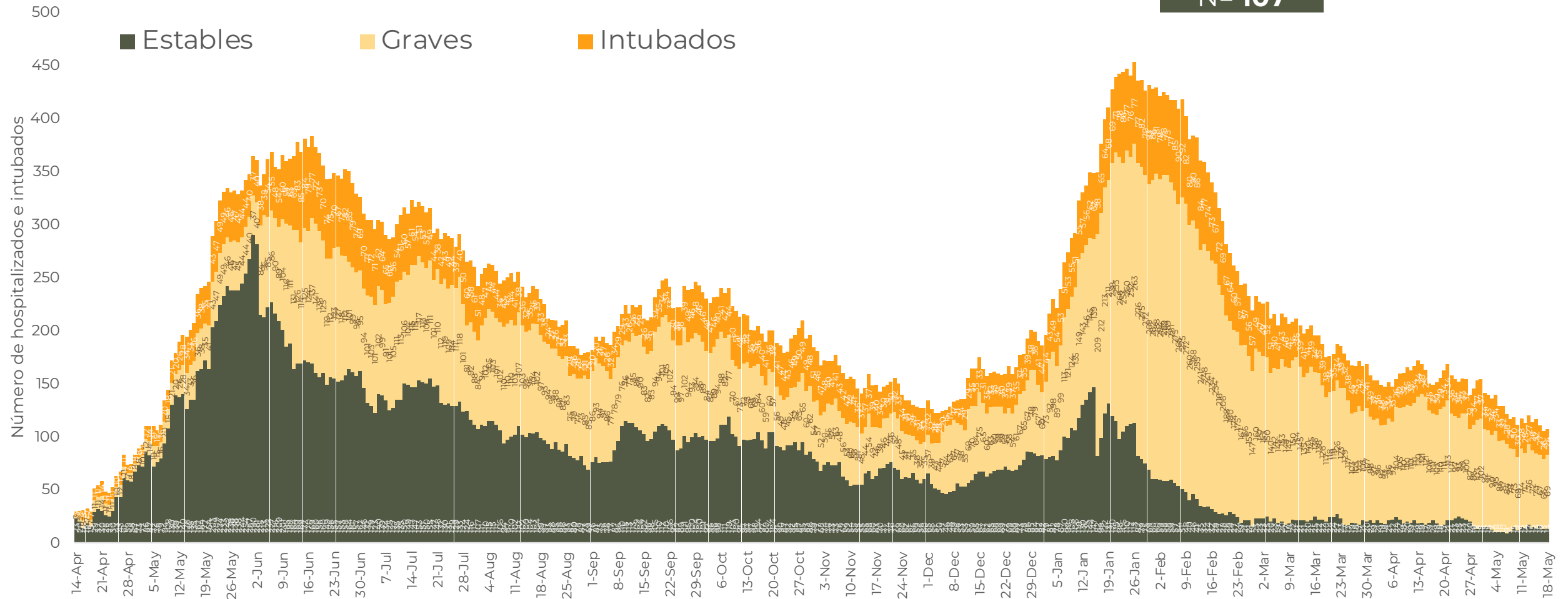



**GUERRERO**  
NOS NECESITA A TODOS



Secretaría  
**de Salud**



GOBIERNO DEL ESTADO DE  
**GUERRERO**  
2015 - 2021

**RIESGO  
MEDIO**

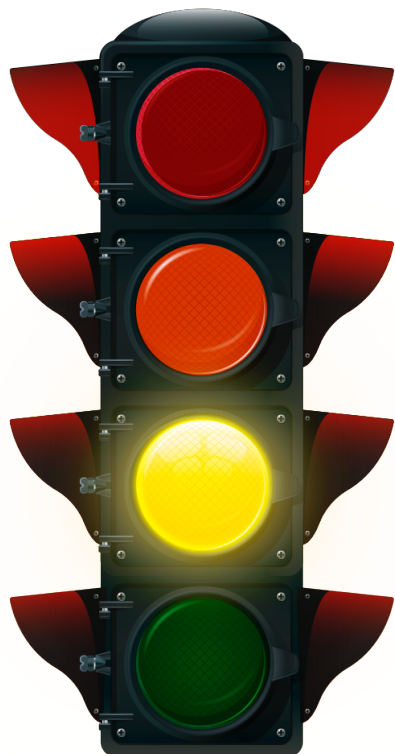

# TENDENCIA DE DEFUNCIONES



# COMPORTAMIENTO ESTATAL DE DEFUNCIONES EN TIEMPO REAL DÍA A DÍA VS PLATAFORMA (Del 29 de Noviembre al 17 de mayo 2021)

**RIESGO MEDIO**

— TIEMPO REAL — PLATAFORMA

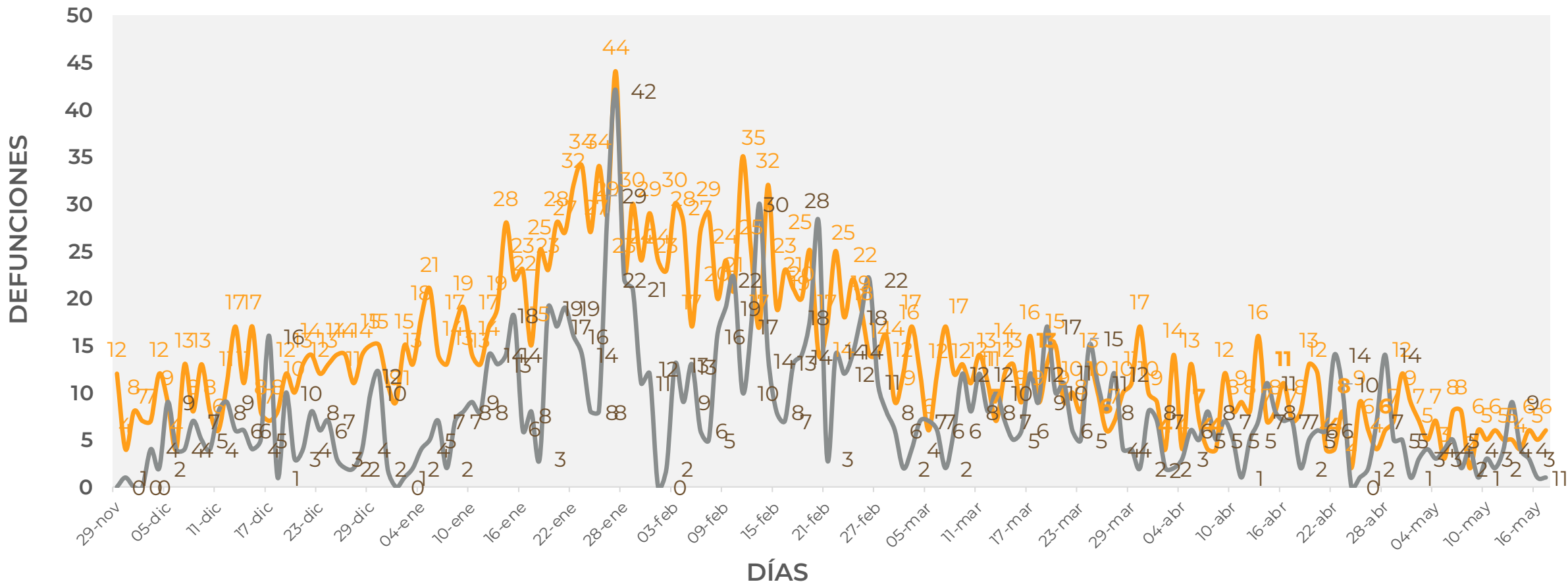



## COMPARATIVO DE LAS DEFUNCIONES POR MES NÚMEROS ABSOLUTOS VS PORCENTAJE DEL DÍA A DÍA (Corte: 17-May-2021)

**RIESGO  
MEDIO**

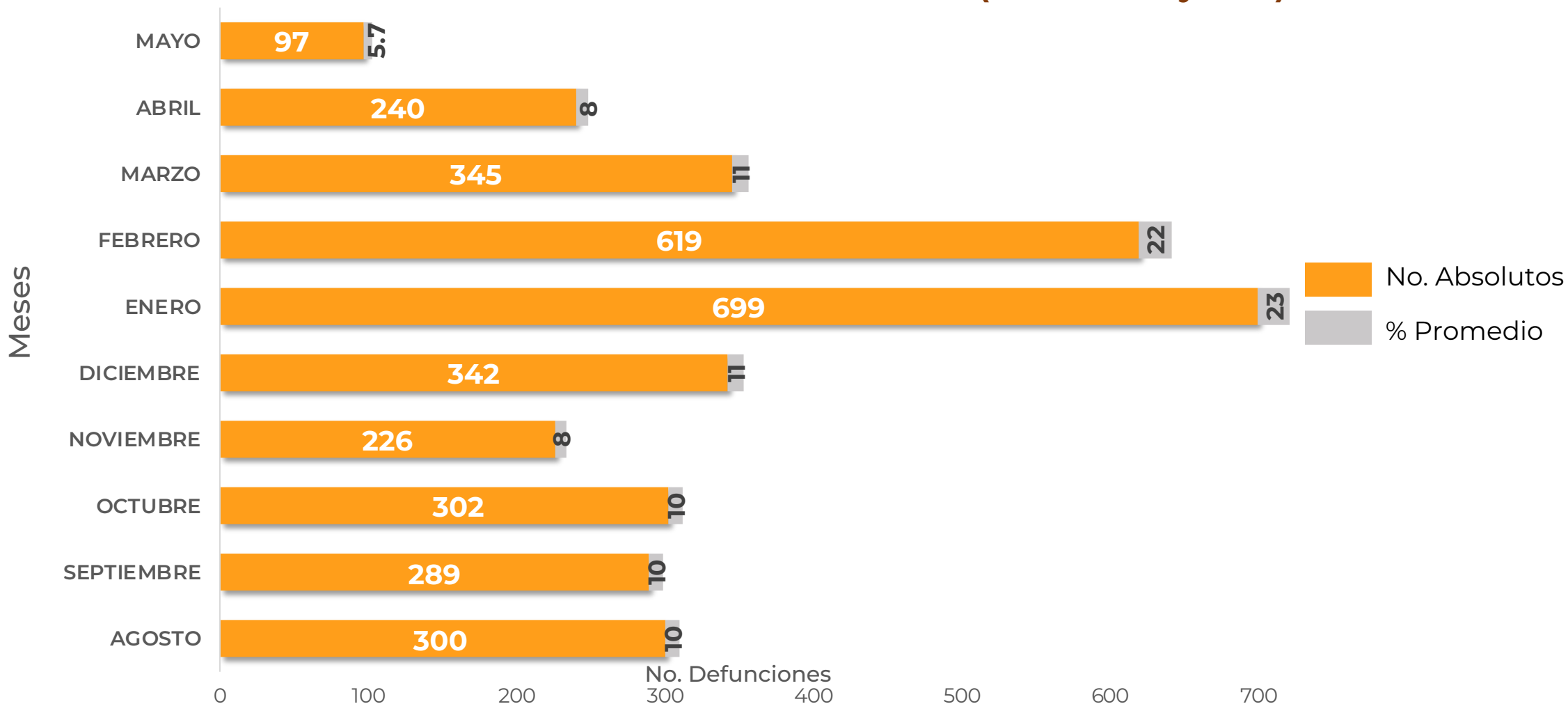

FUENTE: SINAVE/DGE/SS: Sistema de Vigilancia Epidemiológica de COVID-19 corte de las 20:00 hrs. 17 de mayo de 2021.





**RIESGO  
MEDIO**

## MUNICIPIOS CON MAYOR NÚMERO DE DEFUNCIONES (CORTE 17-May-2021)

**N=4,419**

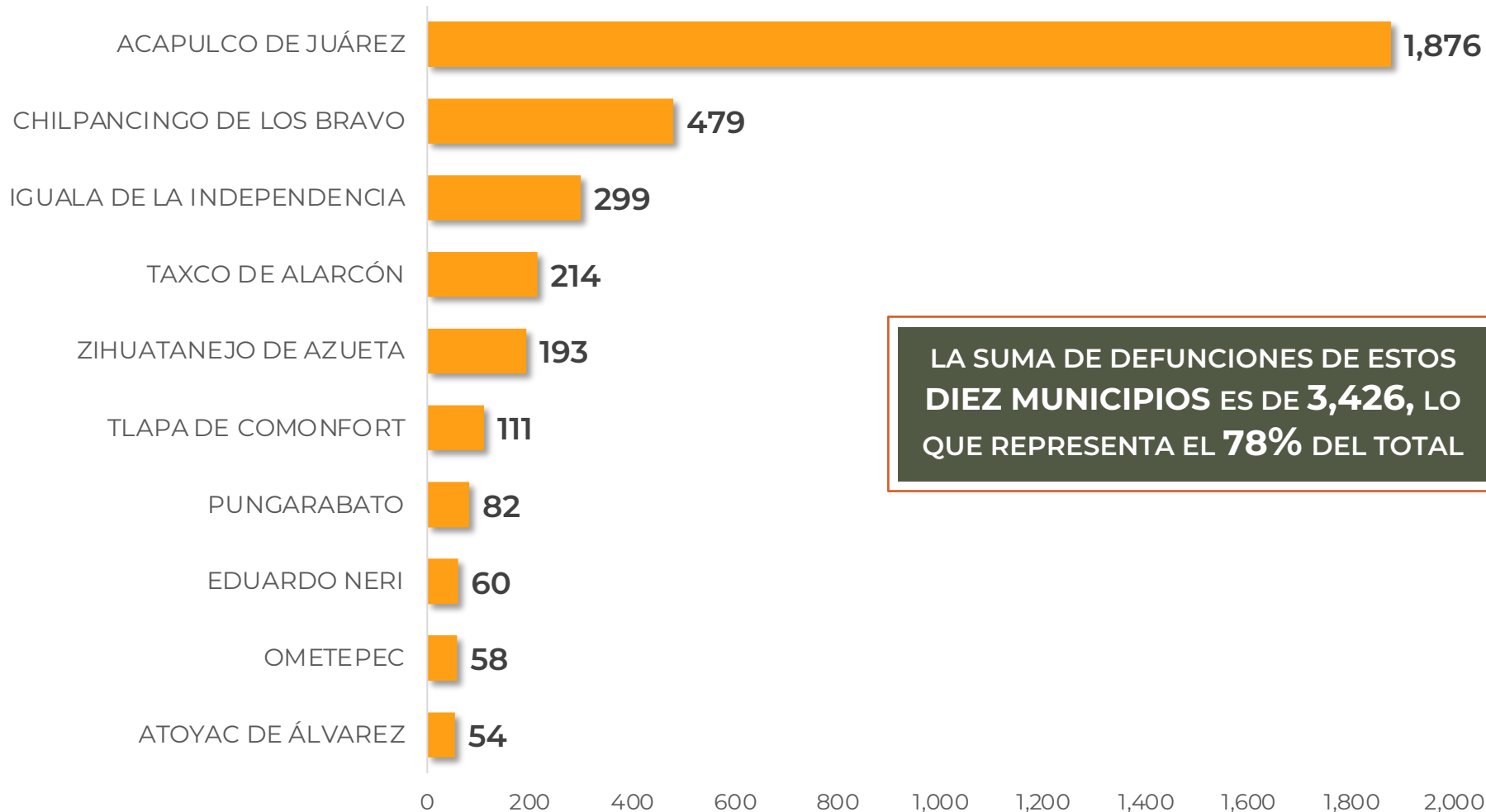

LA SUMA DE DEFUNCIONES DE ESTOS  
**DIEZ MUNICIPIOS** ES DE **3,426**, LO  
QUE REPRESENTA EL **78%** DEL TOTAL



**GUERRERO**  
NOS NECESITA A TODOS



Secretaría  
**de Salud**



GOBIERNO DEL ESTADO DE  
**GUERRERO**  
2015 - 2021

**RIESGO  
MEDIO**



# PORCENTAJE DE OCUPACIÓN HOSPITALARIA



## CONCENTRADO SECTORIAL, DISPONIBILIDAD DE CAMAS (18-May-2021)

**RIESGO  
MEDIO**

Corte (18-May-2021)	DESCRIPCIÓN	TOTAL SECTORIAL		
		NÚMERO	OCUPACIÓN	% DE OCUPACIÓN
	<b>CAMAS COVID</b>	710	<b>107</b> (+2)	15%
	<b>CAMAS NO COVID</b>	867	<b>585</b> (+6)	67%
	<b>TOTAL</b>	1,577	<b>692</b>	44%

Corte (17-May--2021)	DESCRIPCIÓN	TOTAL SECTORIAL		
		NÚMERO	OCUPACIÓN	% DE OCUPACIÓN
	<b>CAMAS COVID</b>	710	<b>105</b>	15%
	<b>CAMAS NO COVID</b>	867	<b>579</b>	67%
	<b>TOTAL</b>	1,577	<b>684</b>	43%



**RIESGO  
MEDIO**

## DISPONIBILIDAD CAMAS HOSPITALIZACIÓN GENERAL (17-May-2021)

### COVID-19 México: disponibilidad de camas para hospitalización general

Entidades



Sin cambio **0** más de 70%

Sin cambio **0** entre 50% y 69%

**0** entre 30% y 49%

**32** menos de 30%

**11%**  
ocupación nacional  
(sin cambio)

**15%**  
Ocupación Guerrero

**29,747** camas  
totales

**26,384** camas  
disponibles

**3,363** camas  
ocupadas



**RIESGO  
MEDIO**

## DISPONIBILIDAD CAMAS CON VENTILADOR (17-May-2021)

### COVID-19 México: disponibilidad de camas para hospitalización con ventilador

Entidades



Sin cambio **0** más de 70%

Sin cambio **0** entre 50% y 69%

↓ **1** entre 30% y 49%

**31** menos del 30%



+1 pp

**17%**

ocupación nacional

**11%**

Ocupación Guerrero

**10,658** camas totales

**8,889** camas disponibles

**1,769** camas ocupadas