



GUERRERO
NOS NECESITA A TODOS



Secretaría
de Salud



GOBIERNO DEL ESTADO DE
GUERRERO
2015 - 2021



SE 29

SEMÁFORO VERDE

RIESGO BAJO DE CONTAGIO COVID-19

EVOLUCIÓN DIARIA
#servirSinLímites

18 DE JULIO DE 2021



PANORAMA NACIONAL (17-Jul-2021)

**RIESGO
BAJO**

COVID-19, México: Tasa de incidencia de casos acumulados por Entidad Federativa de Residencia.



2,654,699
Confirmados

452,810
Sospechosos totales

4,830,440
Negativos

236,240
Defunciones

7,937,949
Personas notificadas

82,260
Activos

La variable de asociación y dictaminación clínica - epidemiológica, se incorporó al estudio epidemiológico de caso sospechoso de enfermedad respiratoria viral y a la vigilancia epidemiológica, con el objetivo de tener un mejor acercamiento al comportamiento de la epidemia en el país.

Cierre con corte a las 09:00hrs, 17 de julio de 2021

Fuente: Plataforma SISVER, SINAVE, DGE, SSA.

* Tasa por 100k habitantes de casos acumulados.





GUERRERO
 NOS NECESITA A TODOS



Secretaría de Salud



GOBIERNO DEL ESTADO DE
GUERRERO
 2015 - 2021

PANORAMA ESTATAL (18-Jul-2021)

RIESGO BAJO

45,368

Total de casos CONFIRMADOS

2,883

Total de casos SOSPECHOSOS

54,271

Total de casos NEGATIVOS

4,622

Total de DEFUNCIONES

102,522

Total de estudios realizados

33,583

Total de Recuperados

2,448

Total de Casos activos

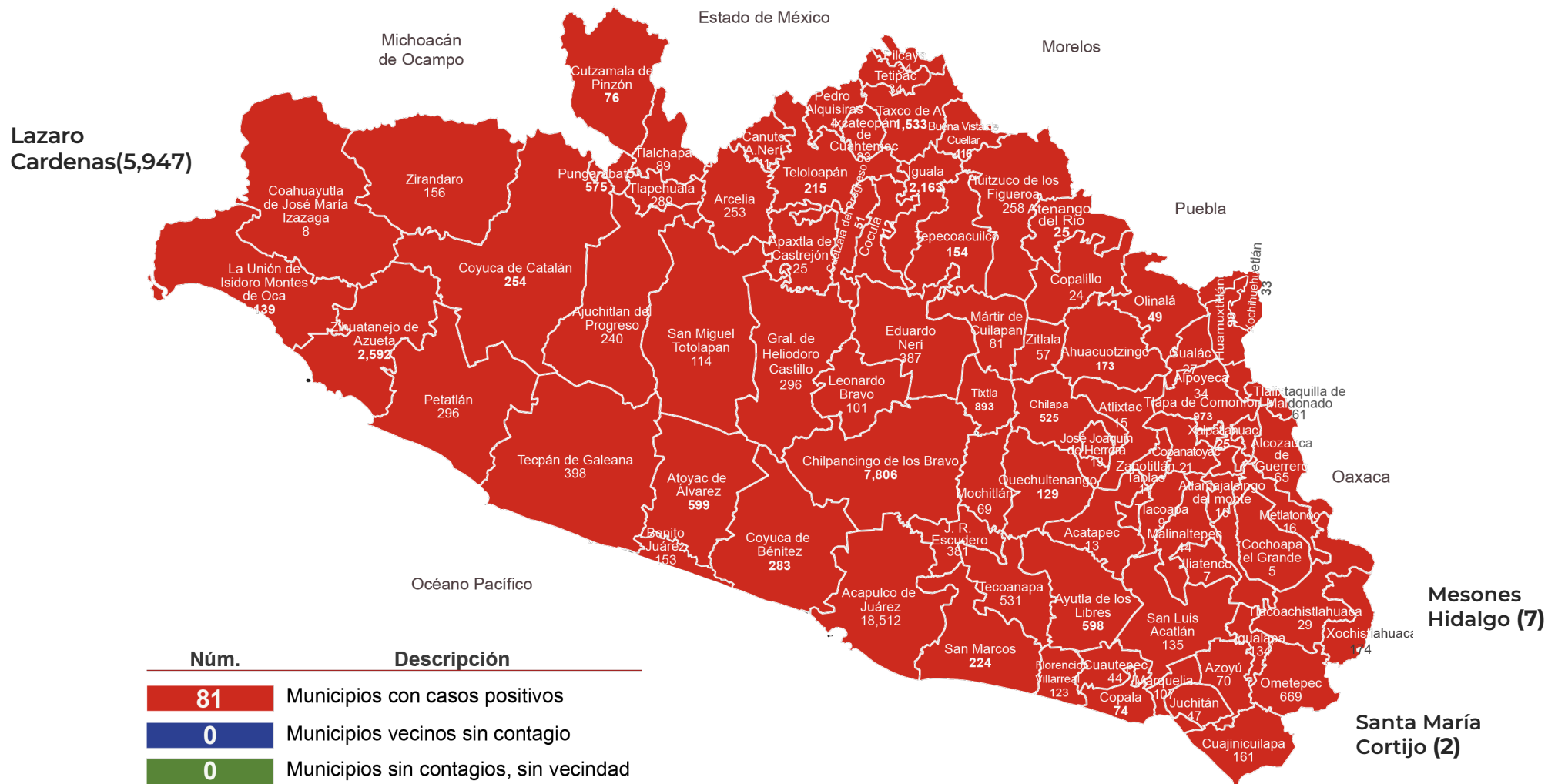

Núm.	Descripción
81	Municipios con casos positivos
0	Municipios vecinos sin contagio
0	Municipios sin contagios, sin vecindad

Mesones Hidalgo (7)
 Santa María Cortijo (2)



GUERRERO
NOS NECESITA A TODOS



Secretaría
de Salud



GOBIERNO DEL ESTADO DE
GUERRERO
2015 - 2021

**RIESGO
BAJO**

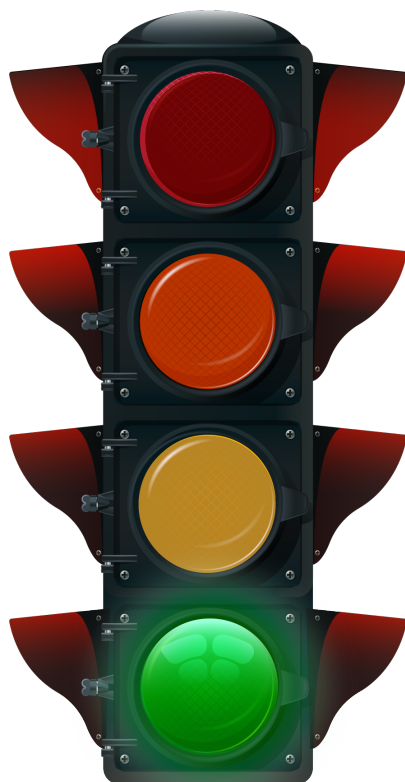

DETECCIÓN DE CASOS NUEVOS



**RIESGO
BAJO**

REGISTRO DIARIO DE CASOS POSITIVOS (18-Jul-2021)

N= 45,368

Casos nuevos confirmados: **186**
Incremento al día anterior : **0.4%**

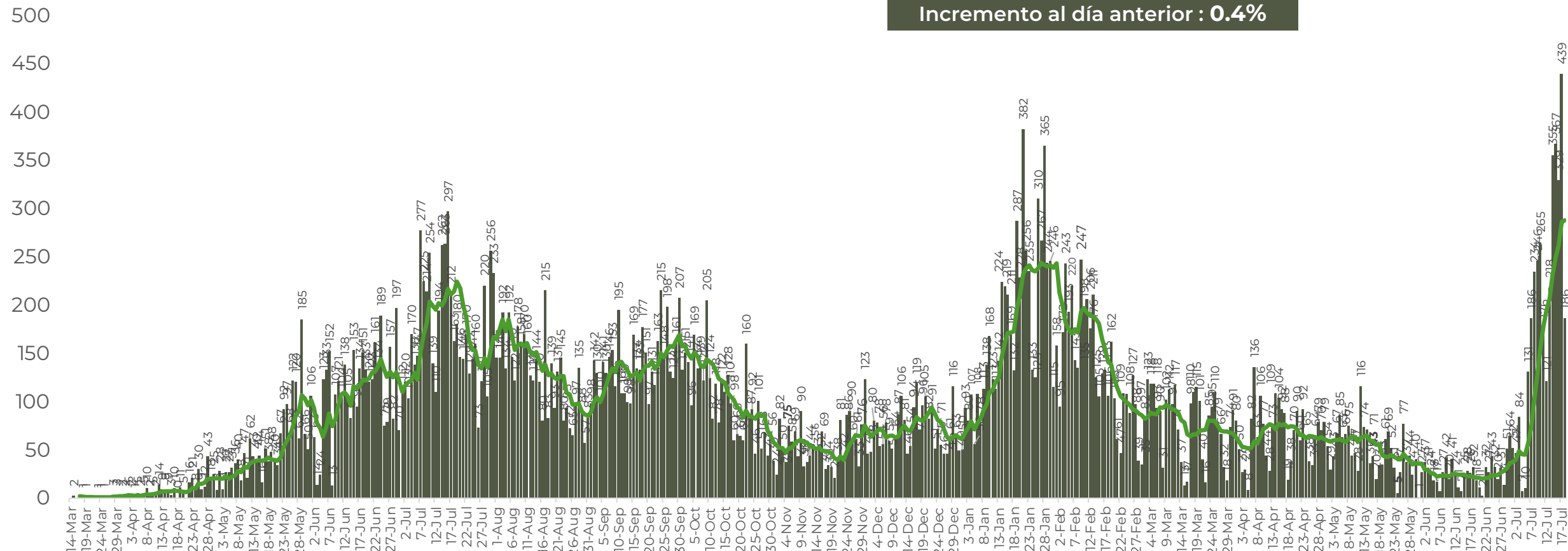

FUENTE: SINAVE/DGE/SS: Sistema de Vigilancia Epidemiológica de COVID-19 corte de las 08:00 hrs. al 18 de julio del 2021.



GUERRERO
NOS NECESITA A TODOS



Secretaría
de Salud



GOBIERNO DEL ESTADO DE
GUERRERO
2015 - 2021

COMPORTAMIENTO ESTATAL DE REGISTRO DIARIO DE CASOS POSITIVOS (Del 23 de Noviembre al 18 de julio 2021)

**RIESGO
BAJO**

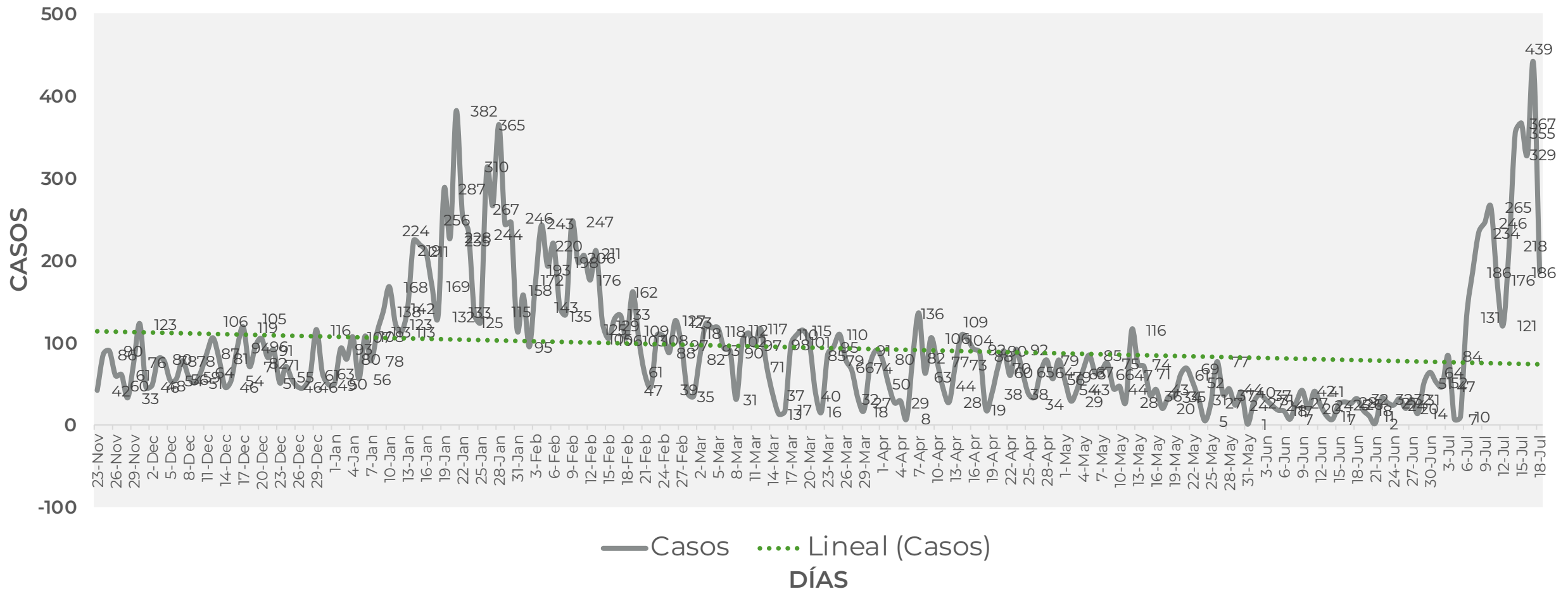



TASA DE INCIDENCIA DE CASOS ACTIVOS (Del 04 al 17 de julio 2021)

**RIESGO
BAJO**

N=2,448

■ ACTIVOS — TASA DE INCIDENCIA

No. Prog.	MUNICIPIO	ACTIVOS	TASA DE INCIDENCIA
1	ACAPULCO DE JUÁREZ	1174	139.6
2	CHILPANCINGO DE LOS BRAVO	502	176.6
3	TECOANAPA	126	264.7
4	ZIHUATANEJO DE AZUETA	118	90.2
5	AYUTLA DE LOS LIBRES	93	132.4
6	JUAN R. ESCUDERO	57	221.4
7	SAN MARCOS	39	76.7
8	IGUALA DE LA INDEPENDENCIA	36	22.8
9	PUNGARABATO	32	82.5
10	QUECHULTENANGO	24	64.9

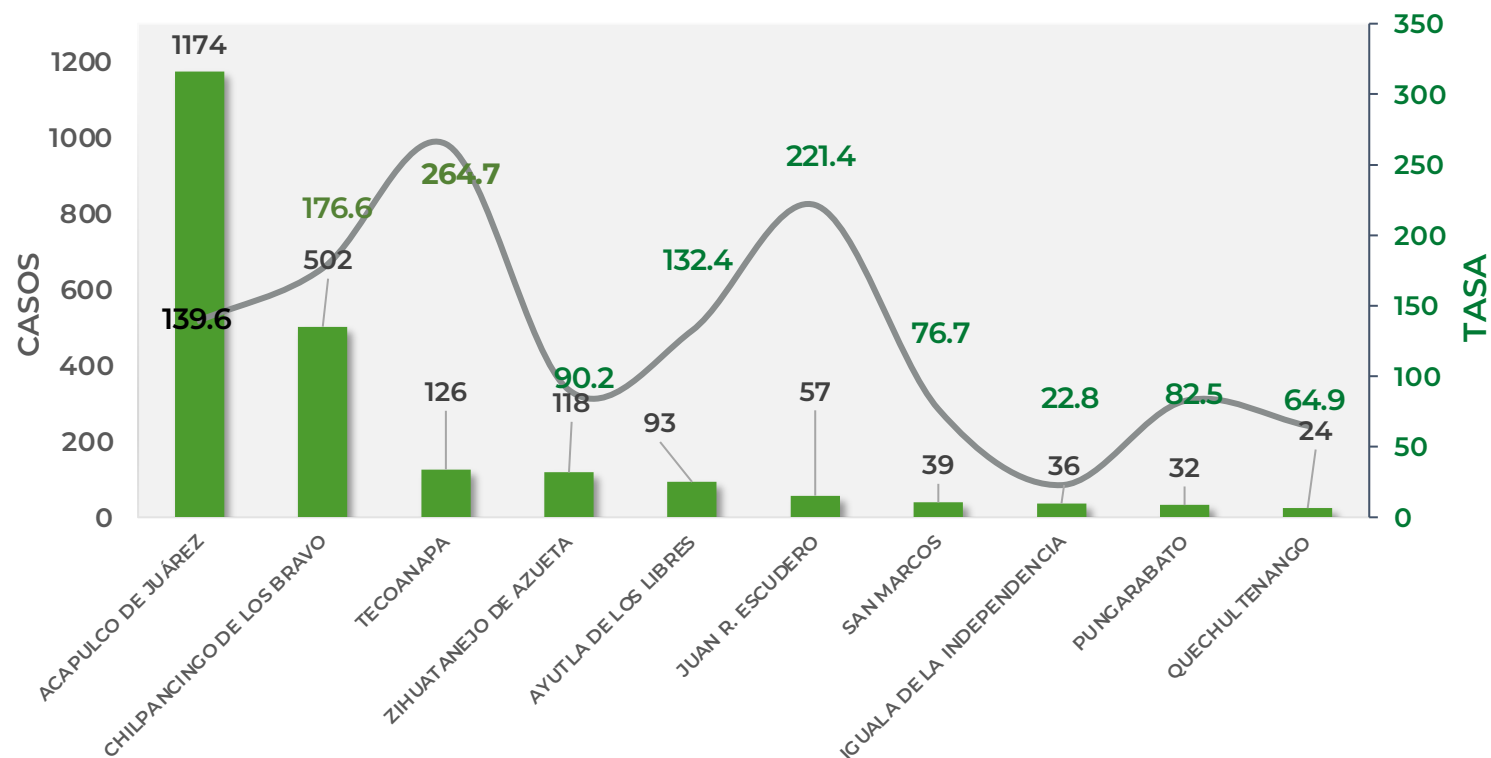

TASA DE INCIDENCIA= CASOS x 100,000 / POBLACION*

*Población: Inegi 2019(POBLACIÓN UTILIZADA POR EL NIVEL FEDERAL)



GUERRERO
NOS NECESITA A TODOS



Secretaría
de Salud



GOBIERNO DEL ESTADO DE
GUERRERO
2015 - 2021

**RIESGO
BAJO**

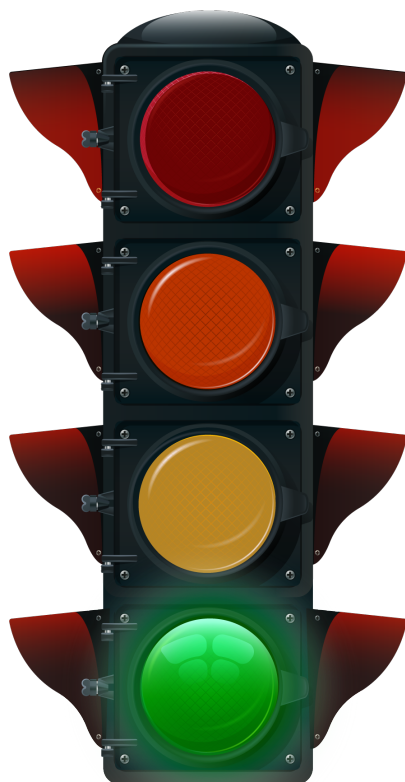

TENDENCIA DE HOSPITALIZACIÓN



GUERRERO
NOS NECESITA A TODOS



Secretaría
de Salud



GOBIERNO DEL ESTADO DE
GUERRERO
2015 - 2021

ESTADO DE SALUD DE PACIENTES HOSPITALIZADOS TIEMPO REAL (Día a Día)

**RIESGO
BAJO**

ESTATUS	TOTAL
HOSPITALIZADO ESTABLE	0
HOSPITALIZADO GRAVE	179
HOSPITALIZADO CRÍTICO (INTUBADO)	57
TOTAL	236

Corte: 18 de julio de 2021



**RIESGO
BAJO**

TENDENCIA DE HOSPITALIZADOS COVID-19

N = 236

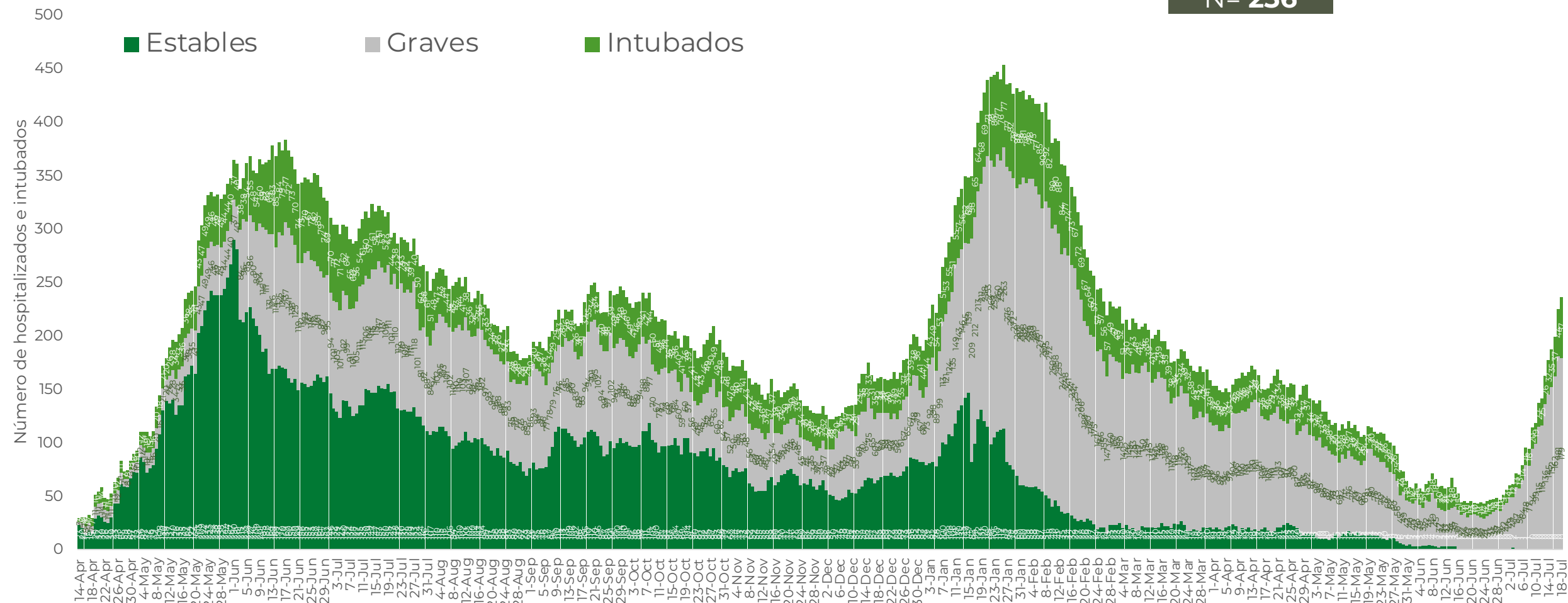



GUERRERO
NOS NECESITA A TODOS



Secretaría
de Salud



GOBIERNO DEL ESTADO DE
GUERRERO
2015 - 2021

**RIESGO
BAJO**

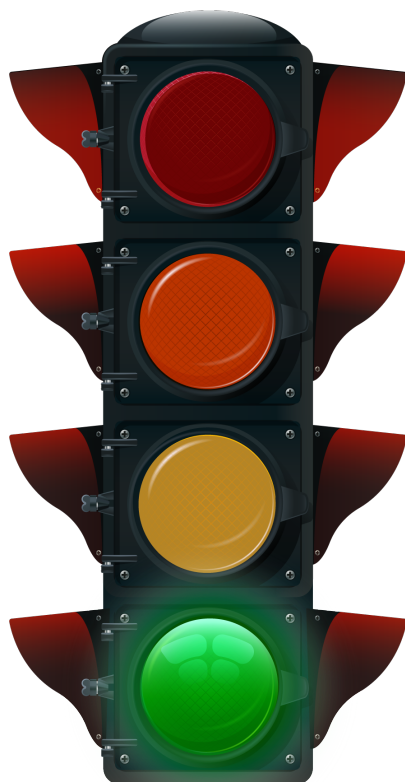

TENDENCIA DE DEFUNCIONES



**RIESGO
BAJO**

COMPARATIVO DE LAS DEFUNCIONES POR MES NÚMEROS ABSOLUTOS VS PORCENTAJE DEL DÍA A DÍA (Corte: 17-Jul-2021)

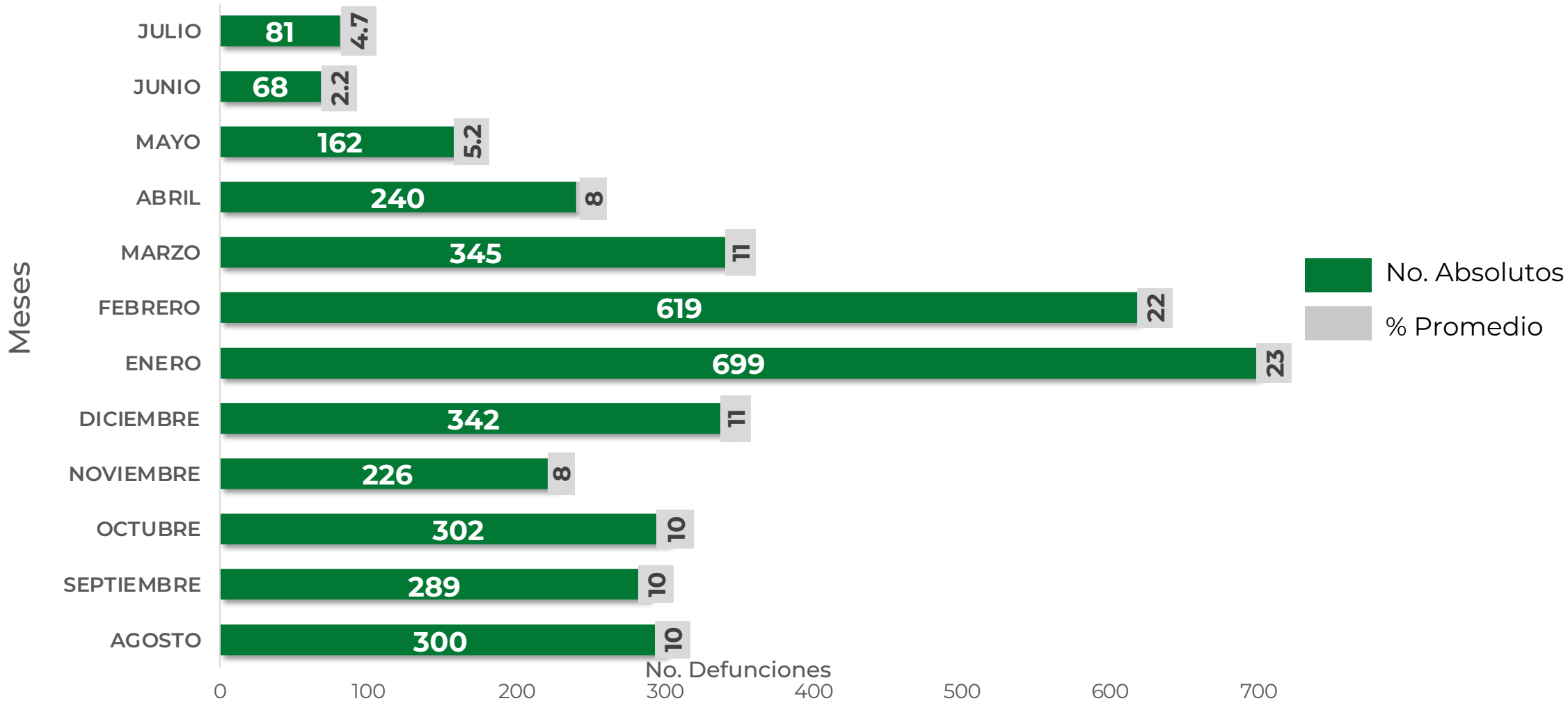

FUENTE: SINAVE/DGE/SS: Sistema de Vigilancia Epidemiológica de COVID-19 corte de las 20:00 hrs. 17 de Julio de 2021.



GUERRERO
NOS NECESITA A TODOS



Secretaría
de Salud



GOBIERNO DEL ESTADO DE
GUERRERO
2015 - 2021

**RIESGO
BAJO**

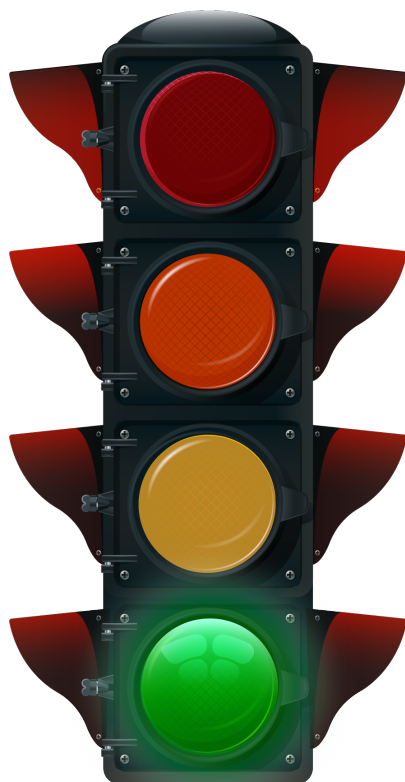

PORCENTAJE DE OCUPACIÓN HOSPITALARIA



CONCENTRADO SECTORIAL, DISPONIBILIDAD DE CAMAS (18-Jul-2021)

**RIESGO
BAJO**

Corte (18-Jul-2021)	DESCRIPCIÓN	TOTAL SECTORIAL		
		NÚMERO	OCUPACIÓN	% DE OCUPACIÓN
	CAMAS COVID	581 (+10)	236 (+11)	41%
	CAMAS NO COVID	928 (-10)	630 (-19)	68%
	TOTAL	1,509	866	57%

Corte (17-Jul-2021)	DESCRIPCIÓN	TOTAL SECTORIAL		
		NÚMERO	OCUPACIÓN	% DE OCUPACIÓN
	CAMAS COVID	571	225	39%
	CAMAS NO COVID	938	649	69%
	TOTAL	1,509	874	58%



GUERRERO
NOS NECESITA A TODOS



Secretaría
de Salud



GOBIERNO DEL ESTADO DE
GUERRERO
2015 - 2021

SITUACIÓN DE HOSPITALIZACIÓN, CAMAS GENERALES Y CAMAS CON VENTILADOR MECÁNICO (17-Jul-2021)

**RIESGO
BAJO**

5/1/2020 5/10/20... 5/19/20... 5/28/20... 6/6/2020 6/15/20... 6/24/20... 7/3/2020 7/12/20... 7/21/20... 7/30/20... 8/8/2020 8/17/20... 8/26/20... 9/4/2020 9/13/20... 9/22/20... 10/1/20... 10/10/2... 10/19/2... 10/28/2... 11/6/20... 11/15/20... 11/24/2... 12/3/20... 12/12/20... 12/21/20... 12/30/2... 1/8/2021 1/17/2021 1/26/2021 2/4/2021 2/13/2021 2/22/20... 3/3/2021 3/12/2021 3/21/2021 3/30/20... 4/8/2021 4/17/20... 4/26/20... 5/5/2021 5/14/2021 5/23/20... 6/1/2021 6/10/20... 6/19/2021 6/28/20... 7/7/2021 7/16/2021

Total de personas hospitalizadas

Ocupación - camas generales

▲
+ 2 pp

31%

Ocupación - camas con ventilador

▲
+ 1 pp

24%

Guerrero

Camas generales

41%

Camas con ventilador

30%