



GUERRERO
NOS NECESITA A TODOS



Secretaría
de Salud



GOBIERNO DEL ESTADO DE
GUERRERO
2015 - 2021

231 TRANSMISIONES



SEMÁFORO NARANJA

**RIESGO ALTO DE
CONTAGIO COVID-19**

EVOLUCIÓN DIARIA
#ServirSinLímites

17 DE NOVIEMBRE DE 2020



**RIESGO
ALTO**

PANORAMA NACIONAL (16-Nov-2020)

COVID-19, México: Tasa de incidencia de casos acumulados por Entidad Federativa de Residencia.



979,174

Confirmados

374,326

Sospechosos totales

1,230,822

Negativos

98,861

Defunciones

2,614,544

Personas notificadas

23,284

Activos

1,009,396

Casos totales

Los **casos totales** se conforman de: **Casos confirmados** a SARS-CoV-2 por laboratorio (n=765,082), casos-defunciones por asociación o dictaminación clínica-epidemiológica a COVID-19 (n=24,698).



GUERRERO
NOS NECESITA A TODOS



Secretaría
de Salud



GOBIERNO DEL ESTADO DE
GUERRERO
2015 - 2021

EVOLUCIÓN DE CASOS NUEVOS NIVEL NACIONAL (16-Nov-2020)

RIESGO ALTO

N= 979,174

Casos nuevos confirmados: **2,713**
Incremento al día anterior : **0.3%**

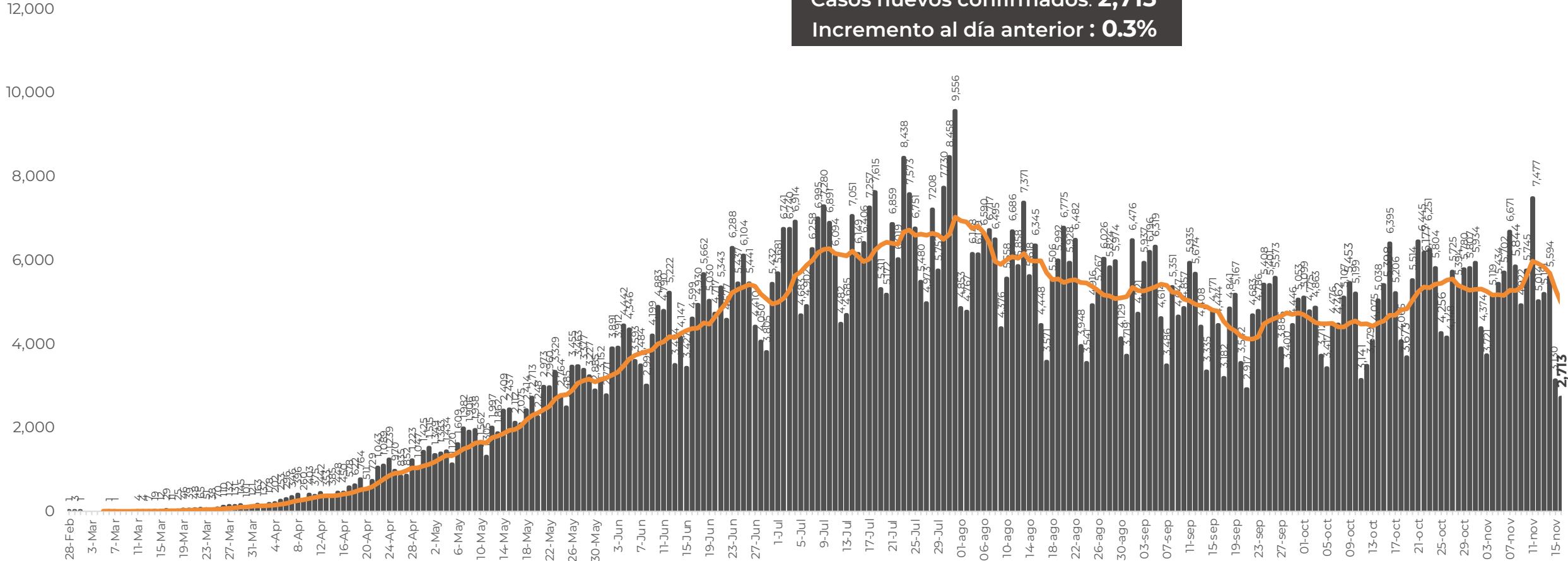



GUERRERO
NOS NECESITA A TODOS



Secretaría
de Salud



GOBIERNO DEL ESTADO DE
GUERRERO
2015 - 2021

SEMÁFORO DE RIESGO EPIDÉMICO (del 09 al 22 de noviembre de 2020)

**RIESGO
ALTO**

SE 47

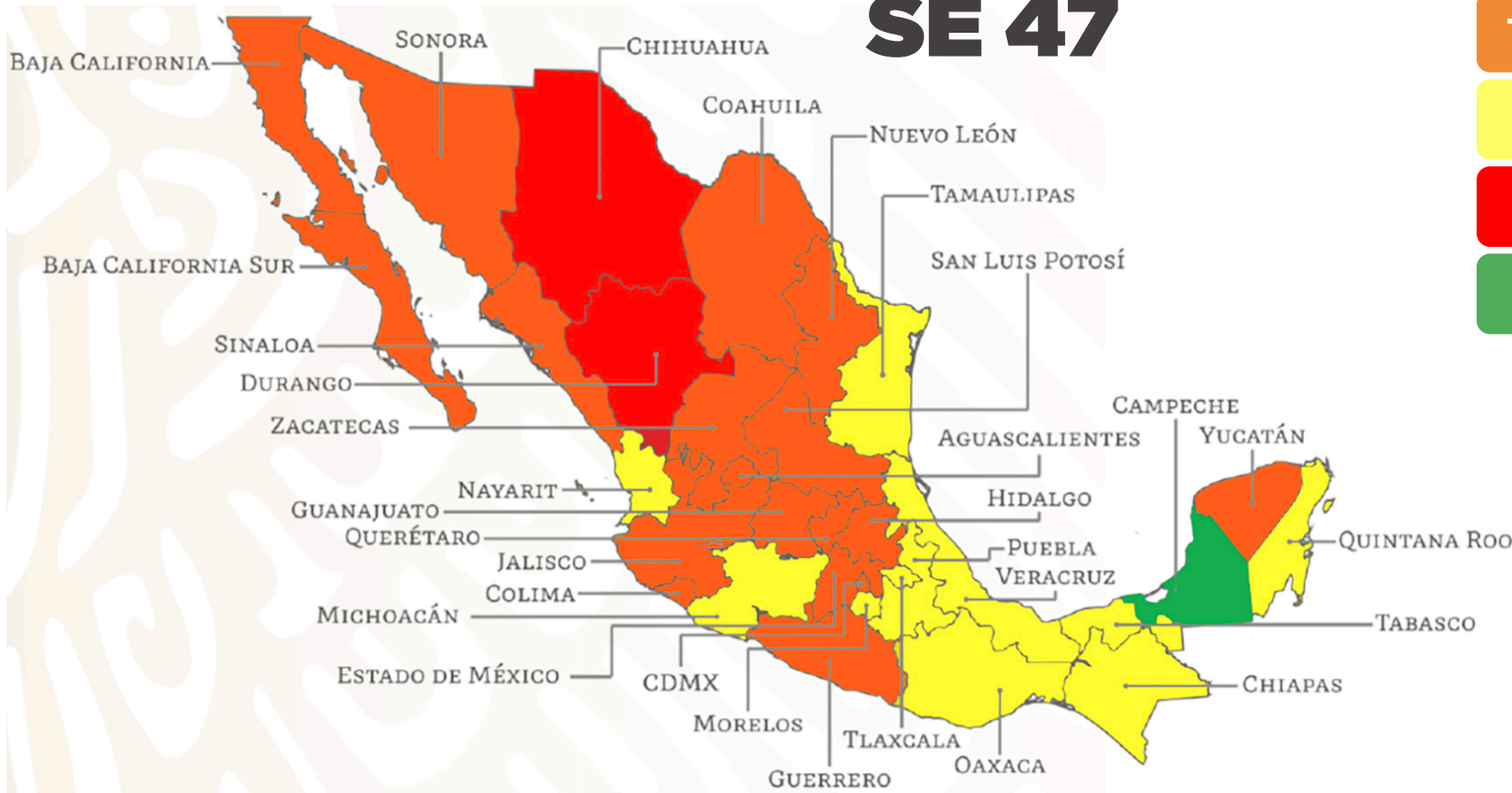

18 estados

11 estados

2 estados

1 estado

**Nivel de riesgo
epidémico**

- MÁXIMO
- ALTO
- MEDIO
- BAJO



MÁXIMO



ALTO



MEDIO



BAJO



PANORAMA ESTATAL (17-Nov-2020)

**RIESGO
ALTO**

23,060

Total de casos CONFIRMADOS

2,406

Total de casos SOSPECHOSOS

17,489

Total de casos NEGATIVOS

2,405

Total de DEFUNCIONES

42,955

Total de estudios realizados

17,625

Total de Recuperados

305

Total de Casos activos

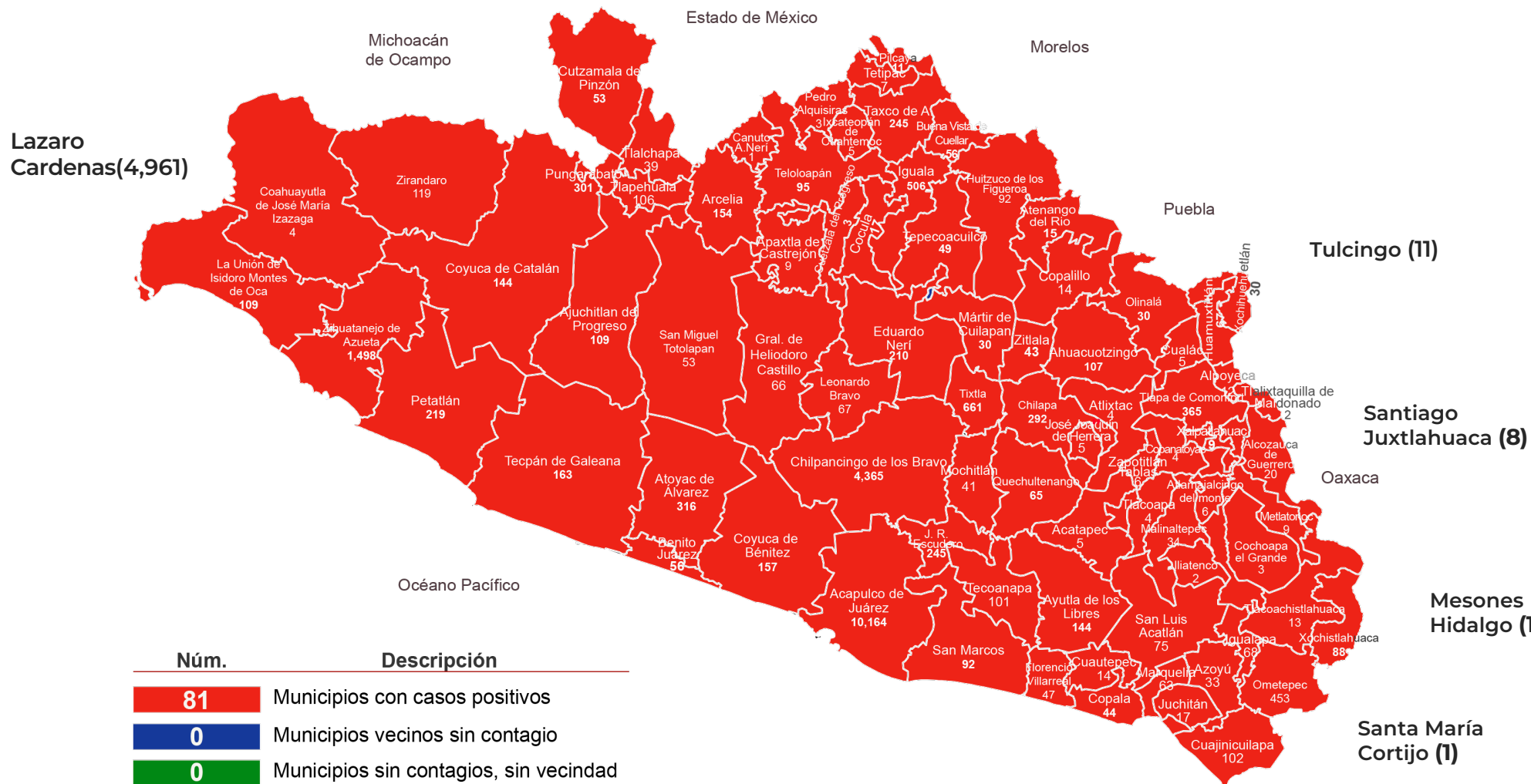

Lazaro Cardenas(4,961)

Tulcingo (11)

Santiago Juxtlahuaca (8)

Oaxaca

Mesones Hidalgo (1)

Santa María Cortijo (1)



GUERRERO
NOS NECESITA A TODOS



Secretaría
de Salud



GOBIERNO DEL ESTADO DE
GUERRERO
2015 - 2021

**RIESGO
ALTO**



DETECCIÓN DE CASOS NUEVOS



**RIESGO
ALTO**

REGISTRO DIARIO DE CASOS POSITIVOS

N=23,060

Casos nuevos confirmados: **30**
Incremento al día anterior : **0.1%**

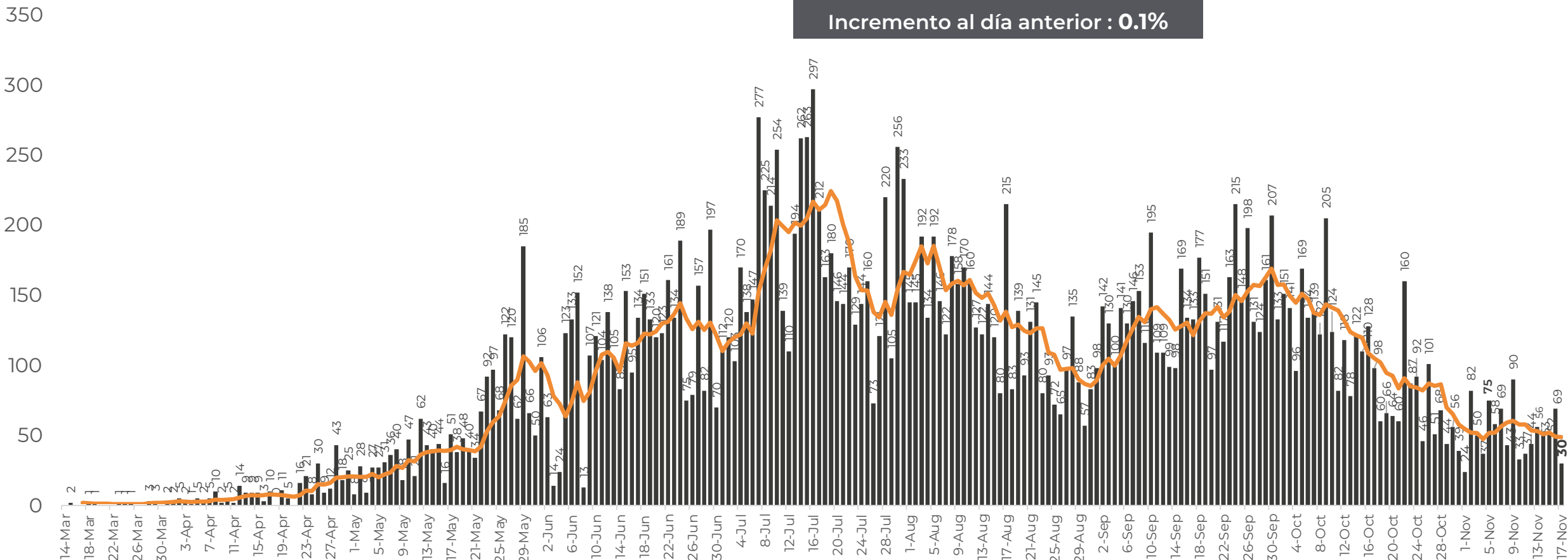

FUENTE: SINAVE/DGE/SS: Sistema de Vigilancia Epidemiológica de COVID-19 corte de las 08:00 hrs. al 17 de noviembre del 2020.



DISTRIBUCIÓN DE MUNICIPIOS CON MAYOR NÚMERO DE CASOS ACTIVOS (Del 03 al 16 de de noviembre 2020)

**RIESGO
ALTO**

N=305

Activos en los ultimos 14 días

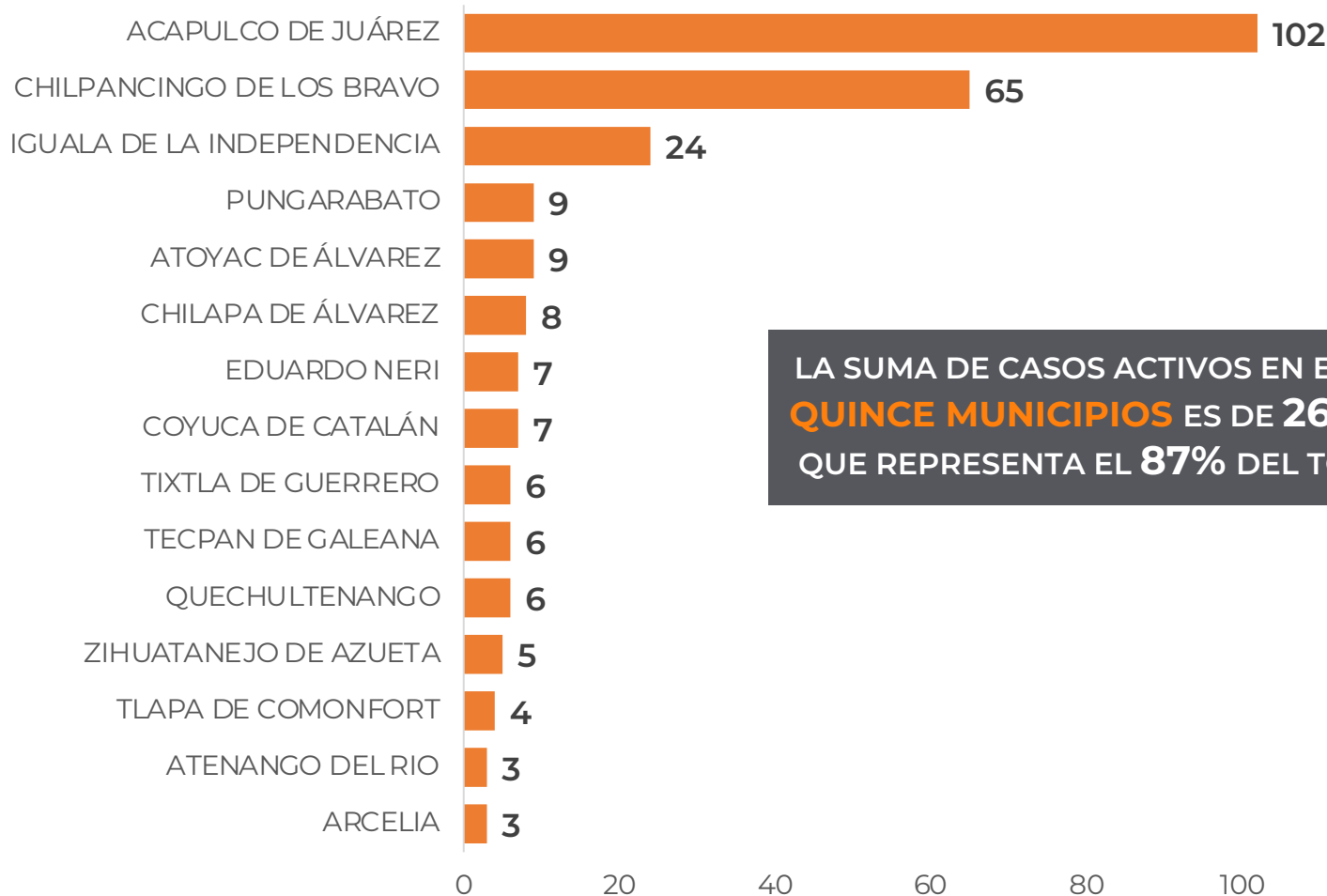

LA SUMA DE CASOS ACTIVOS EN ESTOS
QUINCE MUNICIPIOS ES DE **264**, LO
QUE REPRESENTA EL **87%** DEL TOTAL



TASA DE INCIDENCIA DE CASOS ACTIVOS ESTIMADOS POR ENTIDAD FEDERATIVA (Del 03 al 16 de de noviembre 2020)

**RIESGO
ALTO**

N=305

COVID-19, México: Tasa de incidencia de casos activos (últimos 14 días)
estimados por Entidad Federativa de Residencia.

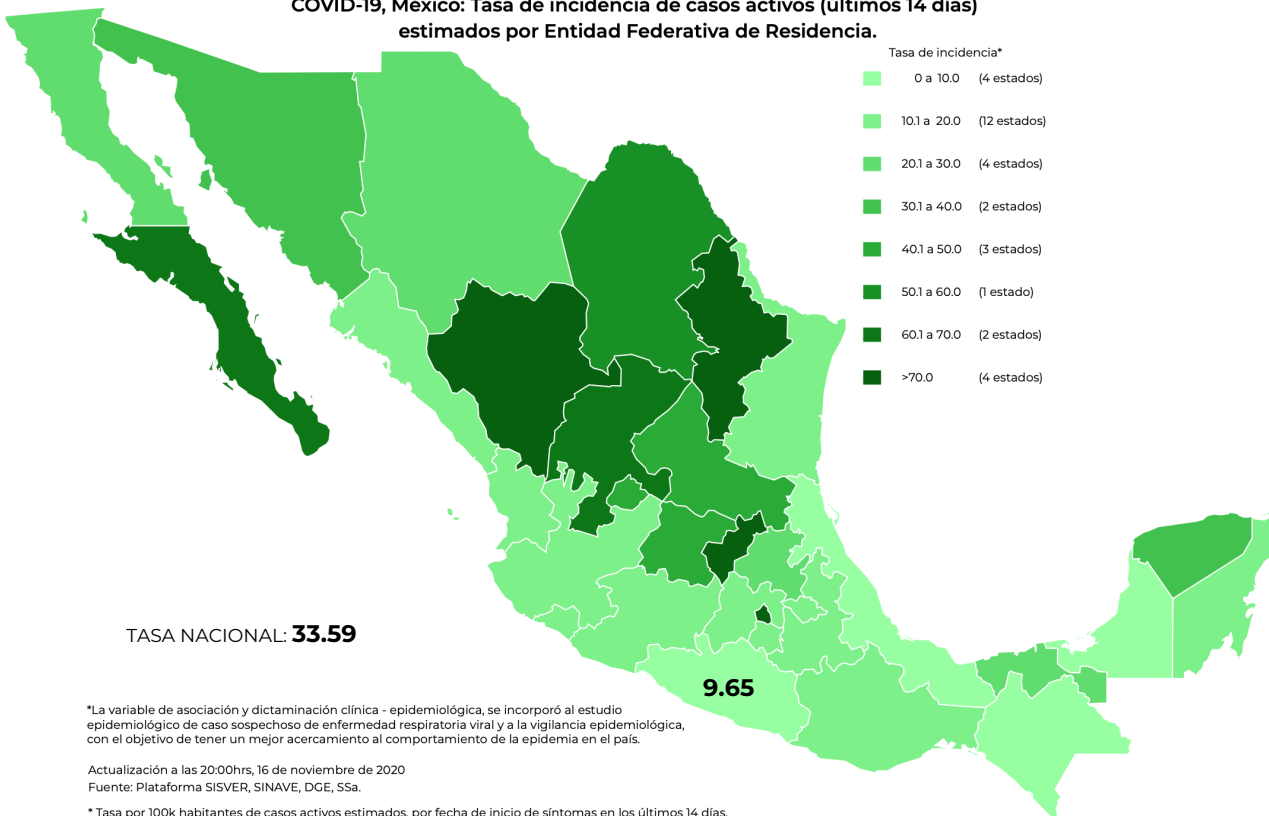

*La variable de asociación y dictaminación clínica - epidemiológica, se incorporó al estudio epidemiológico de caso sospechoso de enfermedad respiratoria viral y a la vigilancia epidemiológica, con el objetivo de tener un mejor acercamiento al comportamiento de la epidemia en el país.

Actualización a las 20:00hrs, 16 de noviembre de 2020
Fuente: Plataforma SISVER, SINAVER, DGE, SSA.

* Tasa por 100k habitantes de casos activos estimados, por fecha de inicio de síntomas en los últimos 14 días.

Fecha de síntomas	Confirmados	Sospechosos	Total	Estimados (25%)	Tasa estimada
03/11/20	52	17	69	56	
04/11/20	38	18	56	42	
05/11/20	34	21	55	39	
06/11/20	36	25	61	42	
07/11/20	45	25	70	51	
08/11/20	31	23	54	37	
09/11/20	35	16	51	39	
10/11/20	20	21	41	25	
11/11/20	11	9	20	13	
12/11/20	2	8	10	4	
13/11/20	0	8	8	2	
14/11/20	0	2	2	0	
15/11/20	1	0	1	1	
16/11/20	0	0	0	0	
Total	305	193	498	353	9.65

TASA ESTIMADA DE INCIDENCIA= (TOTAL DE ESTIMADOS X 100,000 / POBLACIÓN TOTAL)



GUERRERO
NOS NECESITA A TODOS



Secretaría
de Salud



GOBIERNO DEL ESTADO DE
GUERRERO
2015 - 2021

**RIESGO
ALTO**



TENDENCIA DE OCURRENCIA DE CASOS



**RIESGO
ALTO**

CASOS POSITIVOS DE MUNICIPIOS PRIORITARIOS (CORTE 17-Nov-2020)

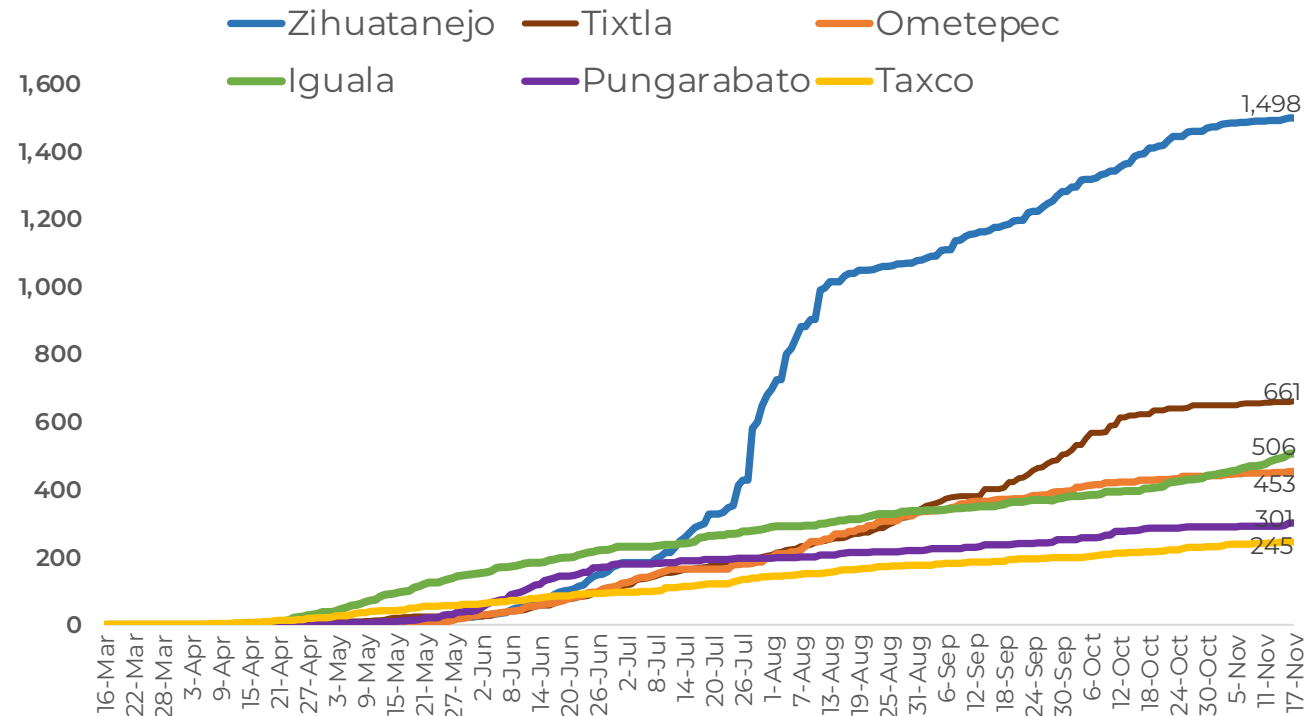
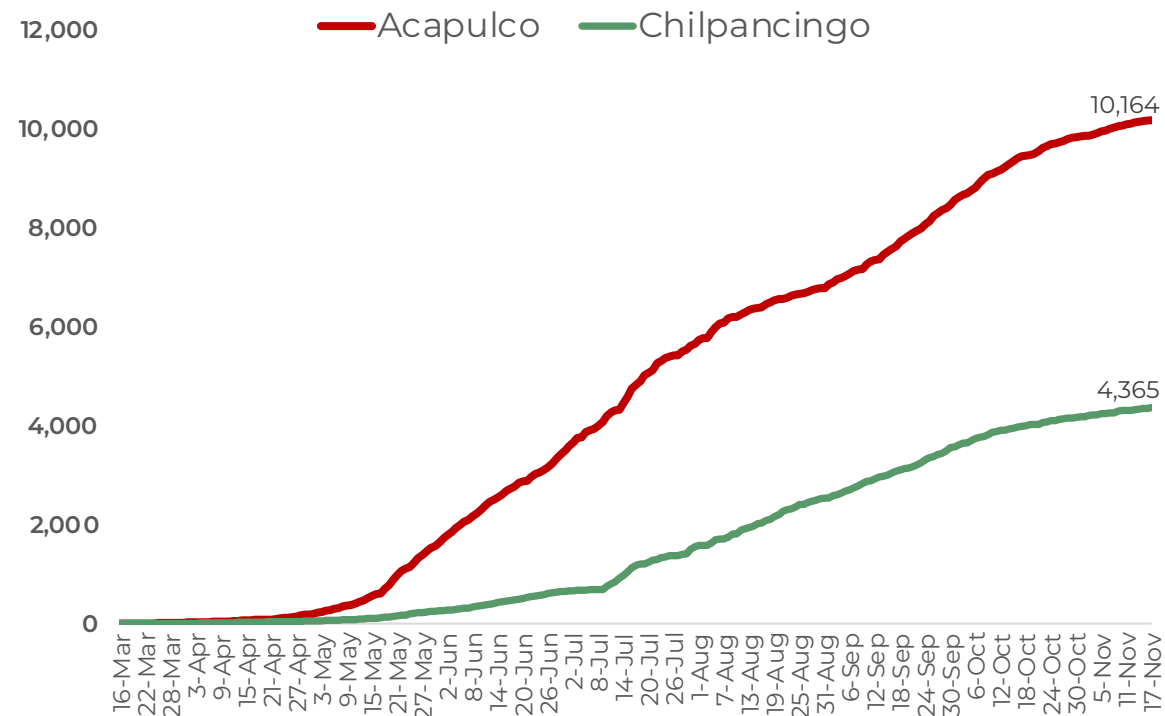



**RIESGO
ALTO**

CASOS ACUMULADOS POR COVID POR MES (CORTE 17-Nov-2020)

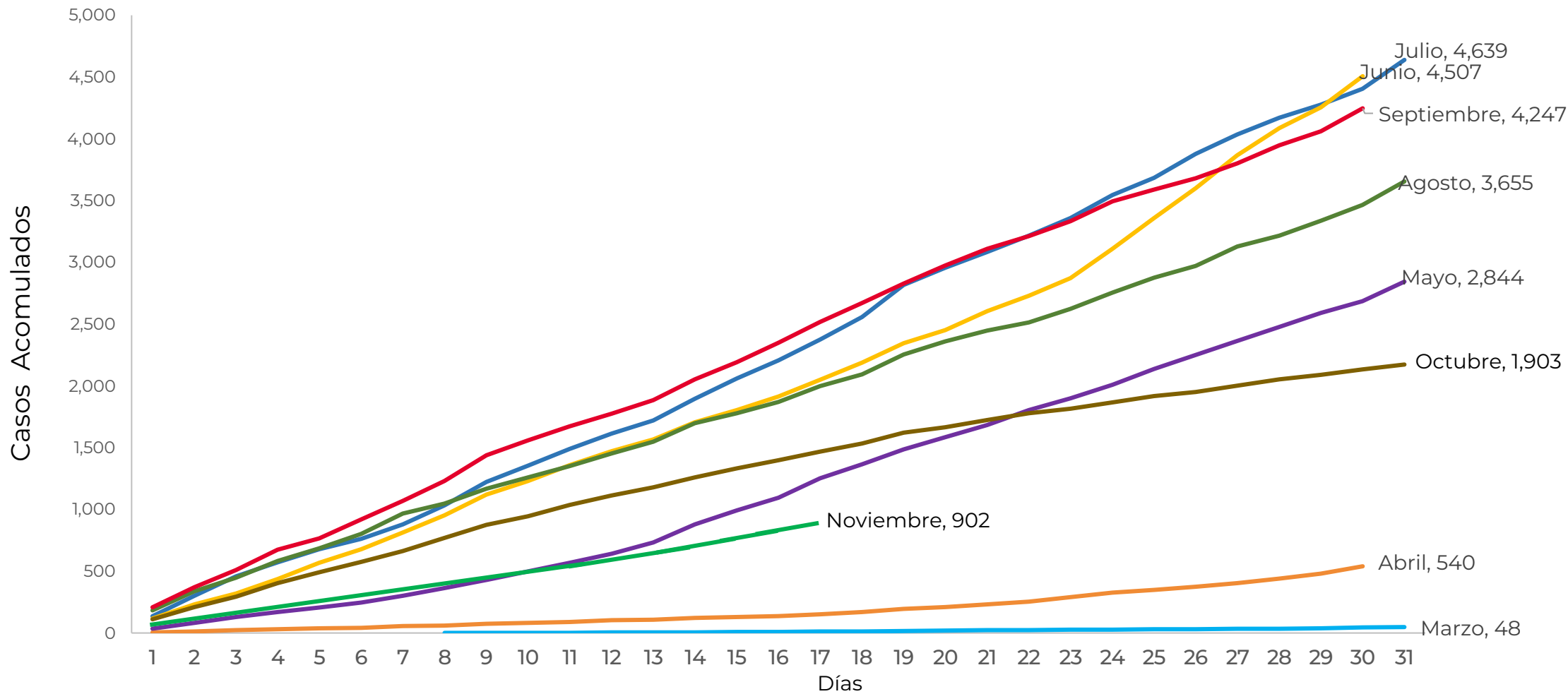

FUENTE: SINAVE/DGE/SS: Sistema de Vigilancia Epidemiológica de COVID-19 corte de las 08:00 hrs. al 17 de noviembre del 2020.



**RIESGO
ALTO**

DEFUNCIONES POR FECHA DE OCURRENCIA (CORTE 15-Nov-2020)

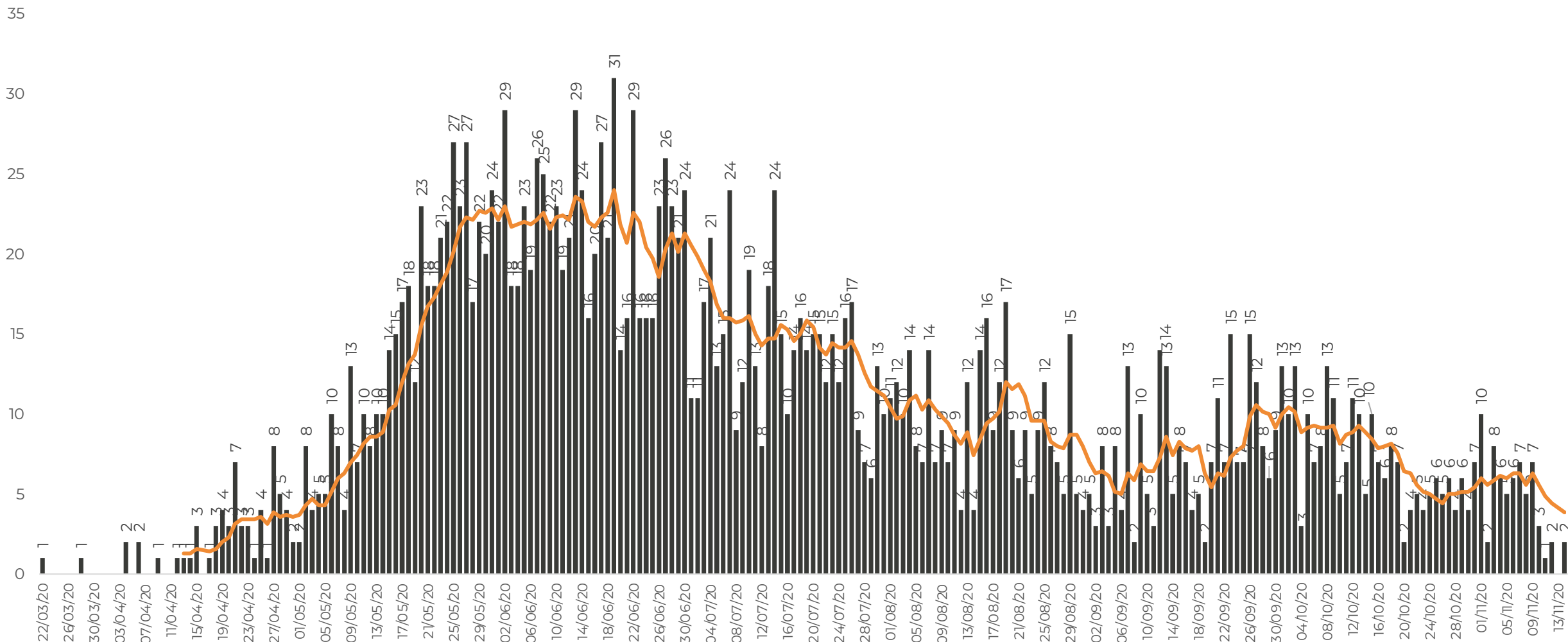

FUENTE: SINAVE/DGE/SS: Sistema de Vigilancia Epidemiológica de COVID-19 corte de las 08:00 hrs. al 15 de noviembre del 2020.



DEFUNCIONES ACUMULADAS POR COVID POR MES (CORTE 16-Nov-2020)

**RIESGO
ALTO**

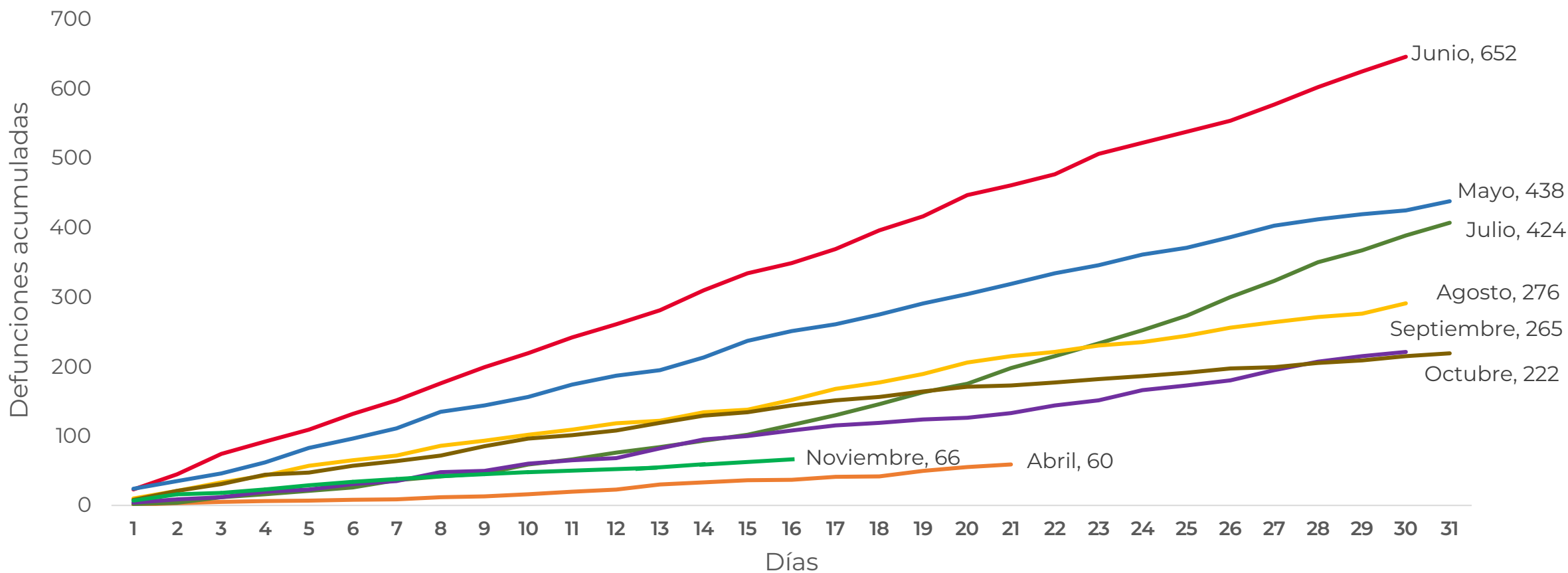



**RIESGO
ALTO**

DEFUNCIONES ACUMULADAS por MES **PLATAFORMA vs TIEMPO REAL**

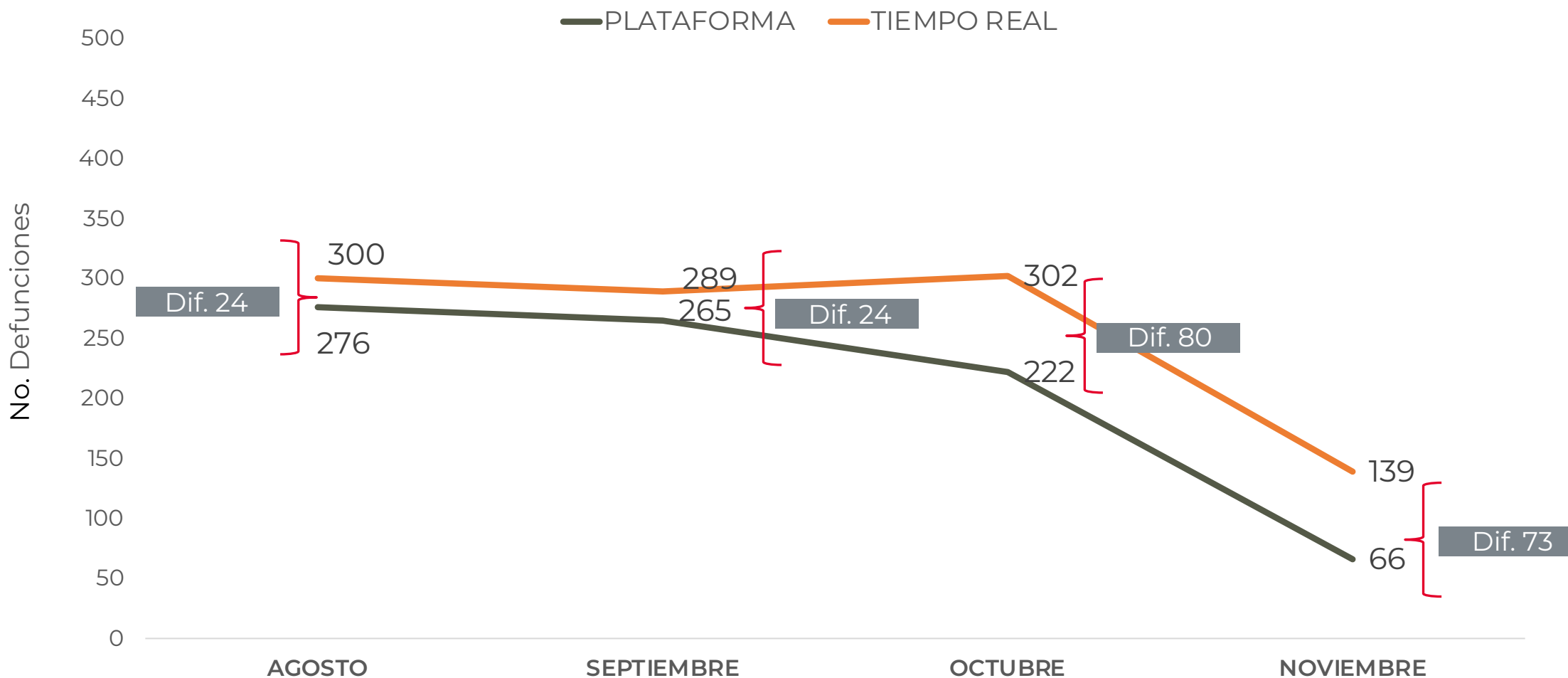



DEFUNCIONES NOTIFICADAS POR FECHA DE REGISTRO (CORTE 16-Nov-2020)

**RIESGO
ALTO**

DEFUNCIONES NOTIFICADAS POR MES

MES	NÚMERO
NOVIEMBRE	3
OCTUBRE	0
SEPTIEMBRE	2
AGOSTO	3
JULIO	3
JUNIO	0
MAYO	0
TOTAL DEFUNCIONES	11

DEFUNCIONES JUL - NOV POR FECHA

No. Prog.	FECHA	NÚMERO
1	11/11/20	2
2	10/11/20	1
3	07/09/20	1
4	05/09/20	1
5	31/08/20	1
6	19/08/20	1
7	02/08/20	1
8	29/07/20	1
9	24/07/20	1
10	17/07/20	1
TOTAL DEFUNCIONES		11



**RIESGO
ALTO**

MUNICIPIOS CON MAYOR NÚMERO DE DEFUNCIONES (CORTE 16-Nov-2020)

N=2,405





**RIESGO
ALTO**

CASOS POR TIPO DE PACIENTE Y GRUPO DE EDAD

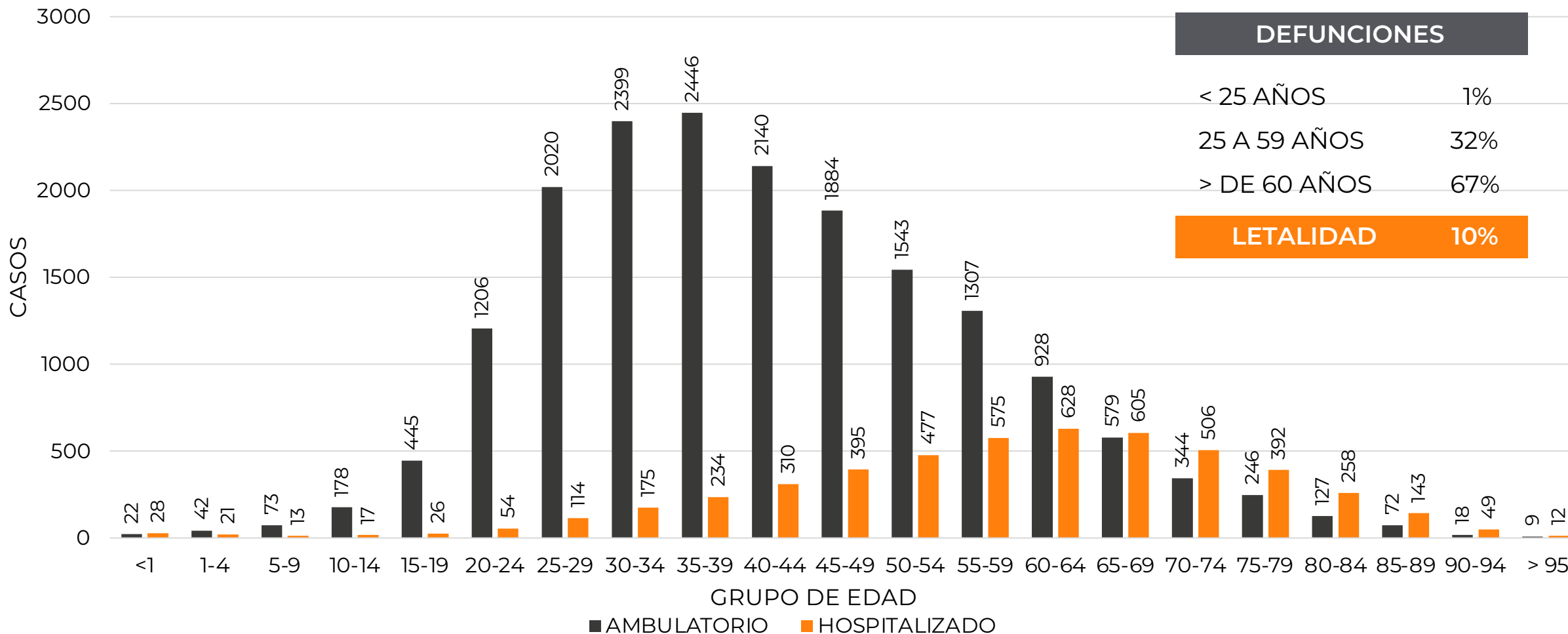

FUENTE: SINAVE/DGE/SS: Sistema de Vigilancia Epidemiológica de COVID-19 corte de las 08:00 hrs. al 17 de noviembre del 2020.



GUERRERO
NOS NECESITA A TODOS



Secretaría
de Salud



GOBIERNO DEL ESTADO DE
GUERRERO
2015 - 2021

**RIESGO
ALTO**



TENDENCIA DE HOSPITALIZACIÓN



GUERRERO
NOS NECESITA A TODOS



Secretaría
de Salud



GOBIERNO DEL ESTADO DE
GUERRERO
2015 - 2021

ESTADO DE SALUD DE PACIENTES HOSPITALIZADOS TIEMPO REAL (Día a Día)

**RIESGO
ALTO**

ESTATUS	TOTAL
HOSPITALIZADO ESTABLE	63
HOSPITALIZADO GRAVE	46
HOSPITALIZADO CRÍTICO (INTUBADO)	40
TOTAL	149

Corte: 16 de Noviembre de 2020



**RIESGO
ALTO**

OCUPACIÓN DE CAMAS CON VENTILADOR (INTUBADOS)

FECHA	SECTOR	HOSPITAL	TOTAL DE CAMAS CON VENTILADOR	No.PCTES INTUBADOS	% DE OCUPACION CAMAS CON VENTILADOR
17/11/20	SSA	IGUALA	8	0	0.0
17/11/20	SSA	CHILPANCINGO	24	5	21%
17/11/20	SSA	HOSP. GRAL. ACAPULCO	31	7	23%
17/11/20	SSA	RENACIMIENTO	17	6	35%
17/11/20	SSA	TAXCO	9	0	0%
17/11/20	SSA	COYUCA DE CATALAN	9	0	0%
17/11/20	SSA	OMETEPEC	6	0	0%
17/11/20	SSA	ZIHUATANEJO	11	0	0%
17/11/20	SSA	TLAPA	8	1	13%
		SUBTOTAL SSA	123	19	15%
17/11/20	IMSS	ACAPULCO	30	11	37%
17/11/20	IMSS	ZIHUATANEJO	6	0	0%
17/11/20	IMSS	CHILPANCINGO	5	1	20%
17/11/20	IMSS	TAXCO	3	0	0%
17/11/20	IMSS	IGUALA	1	1	100%
17/11/20	IMSS	LA UNION	2	0	0%
		SUBTOTAL IMSS	47	13	28%
17/11/20	ISSSTE	ACAPULCO	5	6	120%
17/11/20	ISSSTE	CHILPANCINGO	6	0	0%
17/11/20	ISSSTE	IGUALA	0	0	0%
		SUBTOTAL ISSSTE	11	6	55%
17/11/20	SEDENA	ACAPULCO SEDENA	0	0	0%
17/11/20	SEDENA	CHILPANCINGO	0	0	0%
17/11/20	SEDENA	BATALLON DE INGEN	0	0	0%
17/11/20	SEDENA	CHILAPA SEDENA	11	1	9%
		SUBTOTAL SEDENA	11	1	9%
17/11/20	MARINA	NAVAL ACAPULCO	12	1	8%
		SUBTOTAL MARINA	12	1	8%
17/11/20	SSA	UNIDAD COVID MUNICIPAL IGUALA	14	0	0%
17/11/20	SSA	CRIT GUERRERO	2	0	0%
		SUBTOTAL	16	0	0%
		TOTAL	220	40	18%



GUERRERO
NOS NECESITA A TODOS



Secretaría
de Salud



GOBIERNO DEL ESTADO DE
GUERRERO
2015 - 2021

**RIESGO
ALTO**

TENDENCIA DE HOSPITALIZADOS COVID-19

N= 149

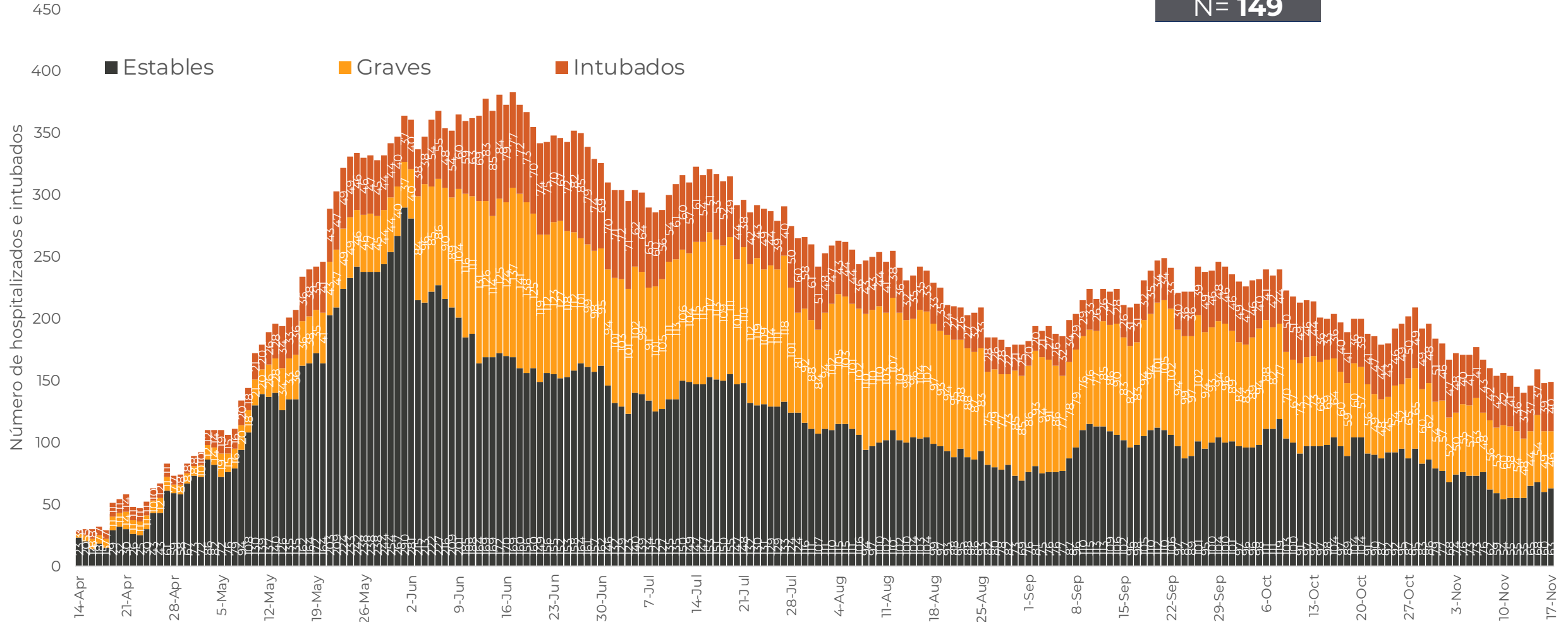



GUERRERO
NOS NECESITA A TODOS



Secretaría
de Salud



GOBIERNO DEL ESTADO DE
GUERRERO
2015 - 2021

**RIESGO
ALTO**



PORCENTAJE DE OCUPACIÓN HOSPITALARIA



CONCENTRADO SECTORIAL, DISPONIBILIDAD DE CAMAS (17-Nov-2020)

**RIESGO
ALTO**

Corte (17-Nov-2020)	DESCRIPCIÓN	TOTAL SECTORIAL		
		NÚMERO	OCUPACIÓN	% DE OCUPACIÓN
	CAMAS COVID	634 <i>(-25)</i>	149 <i>(+1)</i>	24%
	CAMAS NO COVID	950	541 <i>(-26)</i>	57%
	TOTAL	1,584	690	44%

Corte (16-Nov-2020)	DESCRIPCIÓN	TOTAL SECTORIAL		
		NÚMERO	OCUPACIÓN	% DE OCUPACIÓN
	CAMAS COVID	659	148	22%
	CAMAS NO COVID	950	567	60%
	TOTAL	1,609	715	44%



**CONCENTRADO REGIONAL (ACAPULCO DE JUÁREZ),
DISPONIBILIDAD DE CAMAS COVID (17-Nov-2020)**

**RIESGO
ALTO**

Nombre del Hospital	COVID			No COVID		
	Camas	Ocupación	%	Camas	Ocupación	%
Acapulco de Juárez (ISSSTE)	31	8	● 25.8%	64	34	● 53.1%
Hospital Naval Acapulco	16	2	● 12.5%	24	8	● 33.3%
Hospital Militar Regional de Acapulco	0	0	● 0.0%	0	0	● 0.0%
HGR No. 1 Vicente Guerrero Acapulco (IMSS)	117	39	● 33.3%	226	174	● 77.0%
HG. de Renacimiento (SSA)	45	12	● 26.7%	25	21	● 84.0%
HG. de Acapulco (SSA)	50	20	● 40.0%	70	54	● 77.1%
CRIT Acapulco	20	1	● 5.0%	0	0	● 0.0%
Total	279	82	● 29.4%	409	291	● 71.1%



**CONCENTRADO REGIONAL (CHILPANCINGO DE LOS BRAVO),
DISPONIBILIDAD DE CAMAS COVID (17-Nov-2020)**

**RIESGO
ALTO**

Nombre del Hospital	COVID			No COVID		
	Camas	Ocupación	%	Camas	Ocupación	%
HG. de Chilpancingo de los Bravo (SSA)	36	13	● 36.1%	104	83	● 79.8%
HGSZMF No. 3 Chilpancingo (IMSS)	14	7	● 50.0%	12	8	● 66.7%
Chilpancingo de los Bravo (ISSSTE)	12	3	● 25.0%	45	11	● 24.4%
Unidad Hospitalaria 6/O. Batallon de Ingenier	30	7	● 23.3%	0	0	● 0.0%
Hospital Militar Regional de Chilpancingo	0	0	● 0.0%	0	0	● 0.0%
Total	92	30	● 32.6%	161	102	● 63.4%



**CONCENTRADO REGIONAL (ZIHUATANEJO DE AZUETA),
DISPONIBILIDAD DE CAMAS COVID (17-Nov-2020)**

**RIESGO
ALTO**

Nombre del Hospital	COVID			No COVID		
	Camas	Ocupación	%	Camas	Ocupación	%
HG. de Zihuatanejo (SSA)	27	1	● 3.7%	58	23	● 39.7%
HGZMF No. 8 Zihuatanejo (IMSS)	12	0	● 0.0%	22	12	● 54.5%
Total	39	1	● 2.6%	80	35	● 43.8%