



**GUERRERO**  
NOS NECESITA A TODOS



Secretaría  
**de Salud**



GOBIERNO DEL ESTADO DE  
**GUERRERO**  
2015 - 2021



**SEMÁFORO  
VERDE**

**RIESGO BAJO  
DE CONTAGIO  
COVID-19**

**EVOLUCIÓN** DIARIA  
**#servirSinLímites**

17 DE JULIO DE 2021



**RIESGO  
BAJO**

## PANORAMA NACIONAL (16-Jul-2021)

COVID-19, México: Tasa de incidencia de casos acumulados por Entidad Federativa de Residencia.



**2,642,068**  
Confirmados

**451,521**  
Sospechosos totales

**4,806,757**  
Negativos

**236,015**  
Defunciones

**7,900,346**  
Personas notificadas

**76,572**  
Activos

La variable de asociación y dictaminación clínica - epidemiológica, se incorporó al estudio epidemiológico de caso sospechoso de enfermedad respiratoria viral y a la vigilancia epidemiológica, con el objetivo de tener un mejor acercamiento al comportamiento de la epidemia en el país.

Cierre con corte a las 09:00hrs, 16 de julio de 2021  
Fuente: Plataforma SISVER, SINAVE, DGE, SSA.  
\* Tasa por 100k habitantes de casos acumulados.





**GUERRERO**  
NOS NECESITA A TODOS



Secretaría  
**de Salud**



GOBIERNO DEL ESTADO DE  
**GUERRERO**  
2015 - 2021

## SEMÁFORO DE RIESGO EPIDÉMICO

(Del 05 al 18 de julio de 2021)

**RIESGO  
BAJO**

# SE 28



**0 estados**

**5 estados**

**8 estados**

**19 estados**



MÁXIMO



ALTO



MEDIO



BAJO



## PANORAMA ESTATAL (17-Jul-2021)

**RIESGO  
BAJO**

**45,182**

Total de casos CONFIRMADOS

**2,513**

Total de casos SOSPECHOSOS

**53,878**

Total de casos NEGATIVOS

**4,619**

Total de DEFUNCIONES

**101,573**

Total de estudios realizados

**33,380**

Total de Recuperados

**2,468**

Total de Casos activos

Lazaro  
Cardenas(5,947)

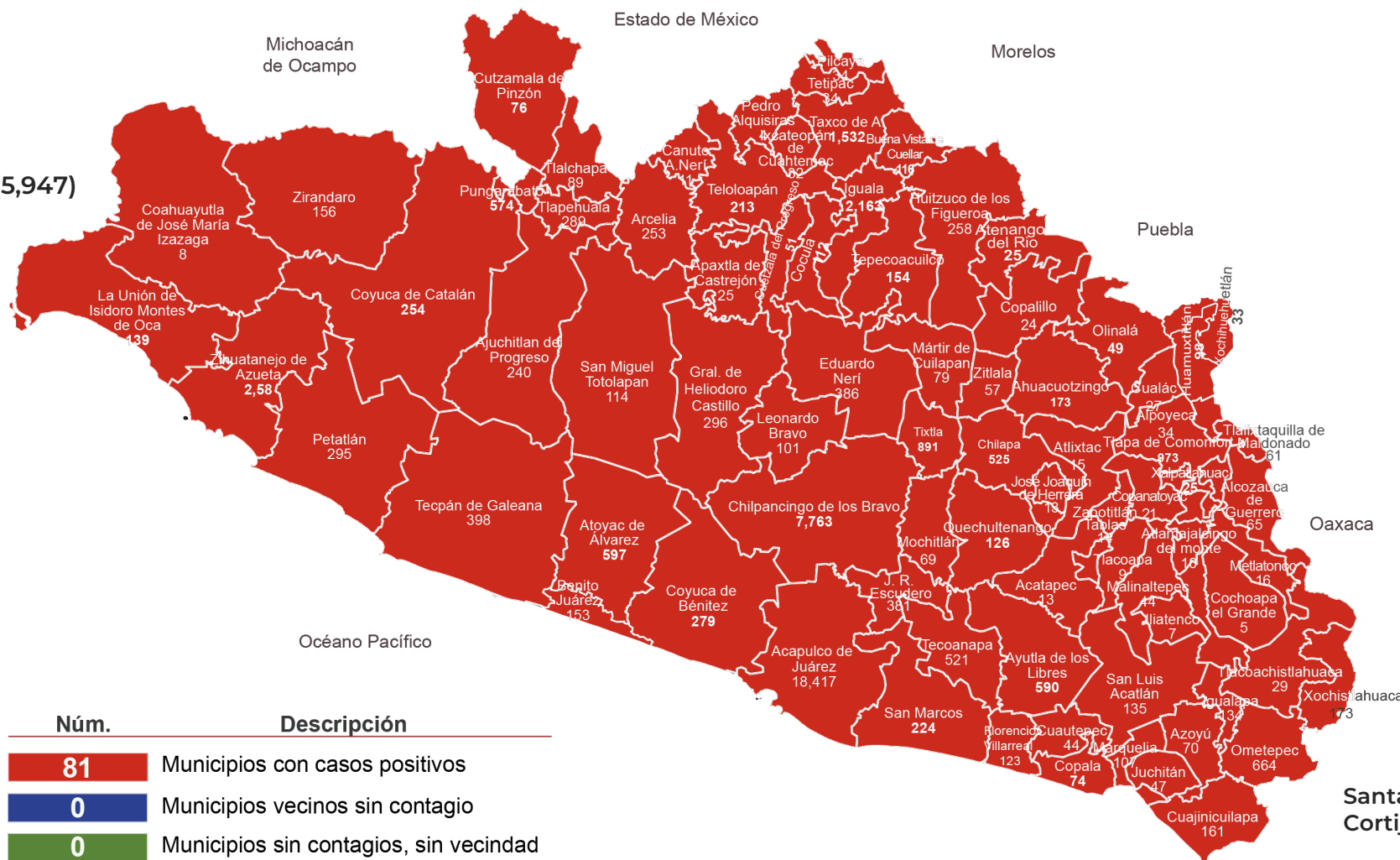

Núm.

Descripción

**81**

Municipios con casos positivos

**0**

Municipios vecinos sin contagio

**0**

Municipios sin contagios, sin vecindad

Mesones  
Hidalgo (7)

Santa María  
Cortijo (2)



**GUERRERO**  
NOS NECESITA A TODOS



Secretaría  
**de Salud**



GOBIERNO DEL ESTADO DE  
**GUERRERO**  
2015 - 2021

**RIESGO  
BAJO**

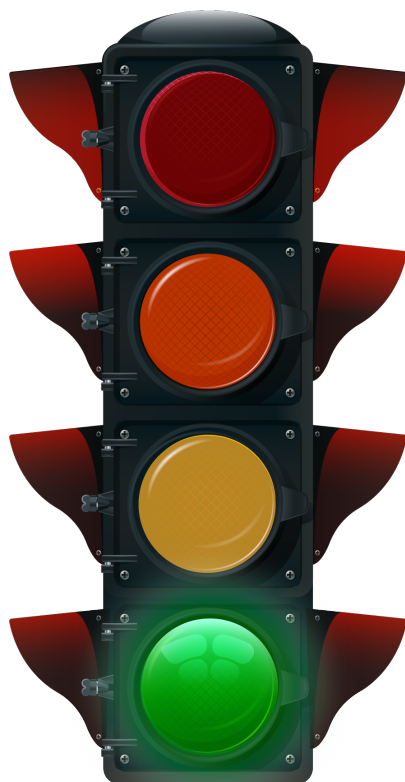

# DETECCIÓN DE CASOS NUEVOS



**RIESGO  
BAJO**

## REGISTRO DIARIO DE CASOS POSITIVOS (17-Jul-2021)

**N= 45,182**

Casos nuevos confirmados: **439**  
Incremento al día anterior : **0.9%**

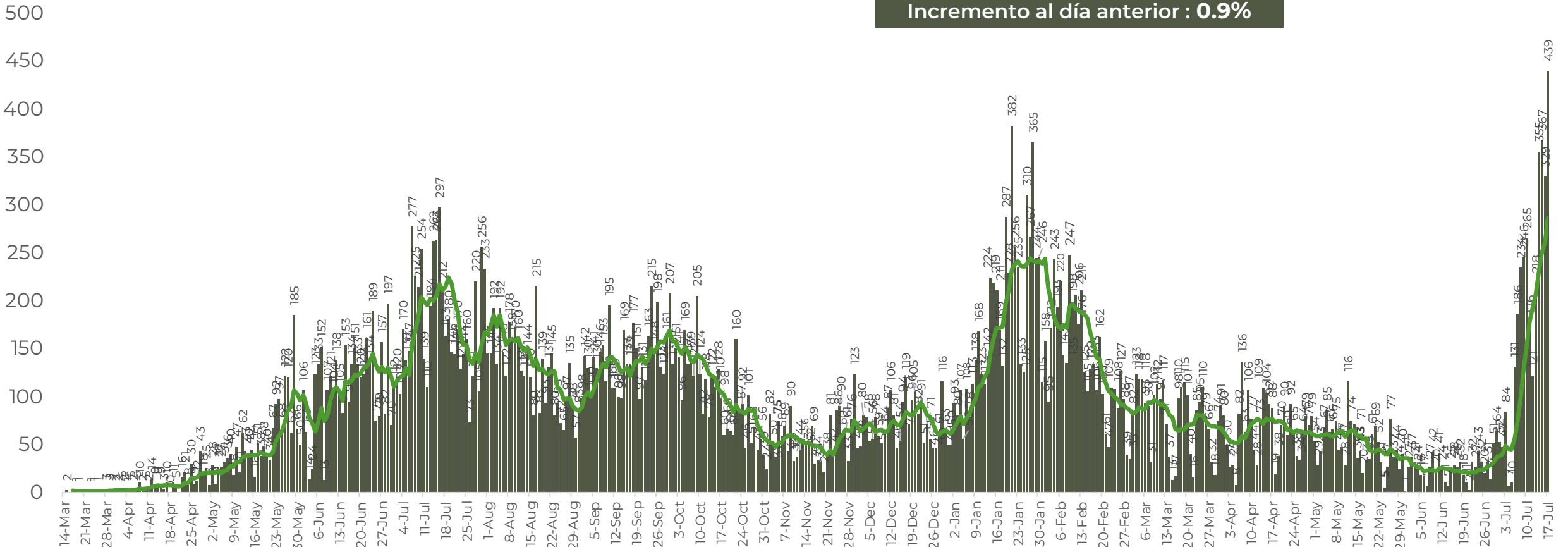

FUENTE: SINAVE/DGE/SS: Sistema de Vigilancia Epidemiológica de COVID-19 corte de las 08:00 hrs. al 17 de julio del 2021.



**GUERRERO**  
NOS NECESITA A TODOS



Secretaría  
**de Salud**



GOBIERNO DEL ESTADO DE  
**GUERRERO**  
2015 - 2021

## COMPORTAMIENTO ESTATAL DE REGISTRO DIARIO DE CASOS POSITIVOS (Del 23 de Noviembre al 17 de julio 2021)

**RIESGO  
BAJO**

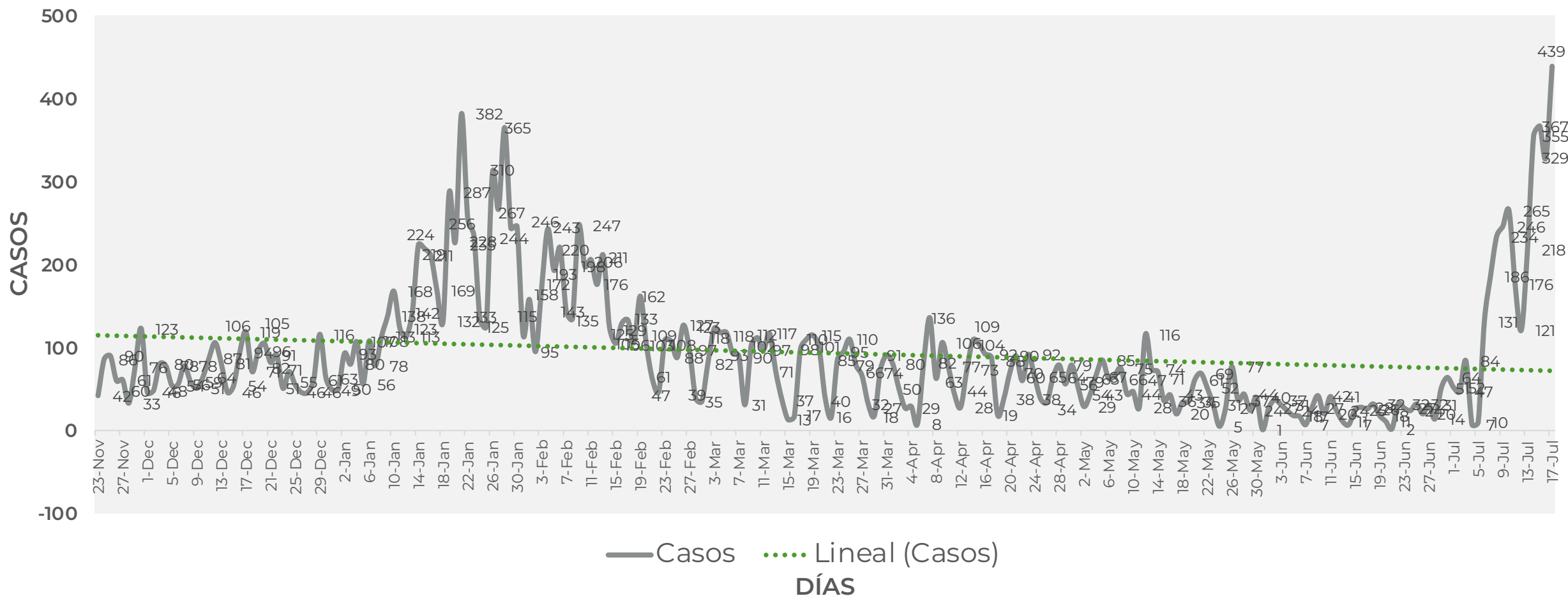



## TASA DE INCIDENCIA DE CASOS ACTIVOS (Del 03 al 16 de julio 2021)

**RIESGO  
BAJO**

**N=2,468**

No. Prog.	MUNICIPIO	ACTIVOS	TASA DE INCIDENCIA
1	ACAPULCO DE JUÁREZ	1200	142.7
2	CHILPANCINGO DE LOS BRAVO	487	171.3
3	TECOANAPA	127	266.8
4	ZIHUATANEJO DE AZUETA	120	91.7
5	AYUTLA DE LOS LIBRES	89	126.7
6	JUAN R. ESCUDERO	65	252.5
7	SAN MARCOS	41	80.6
8	IGUALA DE LA INDEPENDENCIA	39	24.7
9	PUNGARABATO	33	85
10	QUECHULTENANGO	23	62.2

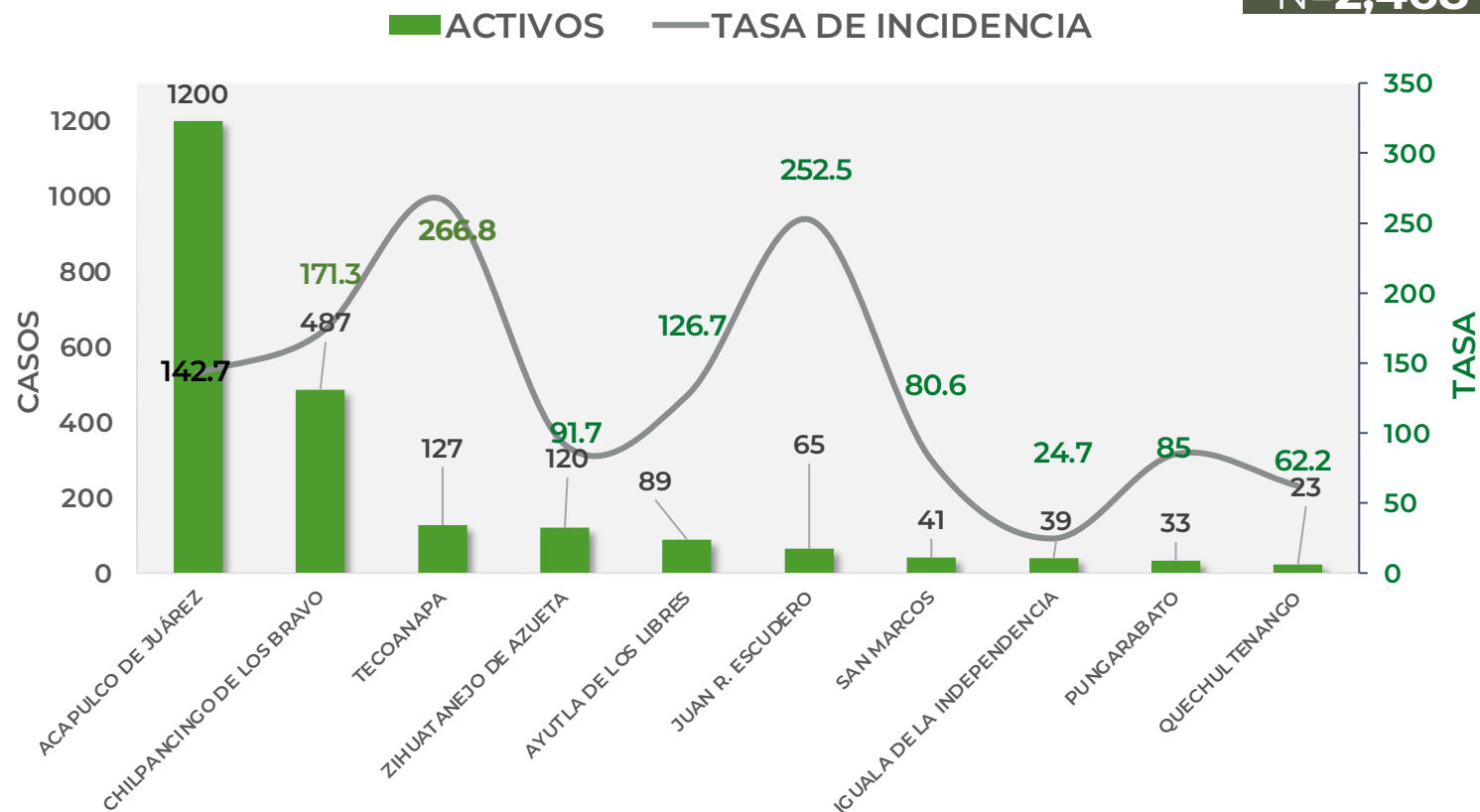

TASA DE INCIDENCIA= CASOS x 100,000 / POBLACION\*

\*Población: Inegi 2019(POBLACIÓN UTILIZADA POR EL NIVEL FEDERAL )





**GUERRERO**  
NOS NECESITA A TODOS



Secretaría  
**de Salud**



GOBIERNO DEL ESTADO DE  
**GUERRERO**  
2015 - 2021

**RIESGO  
BAJO**

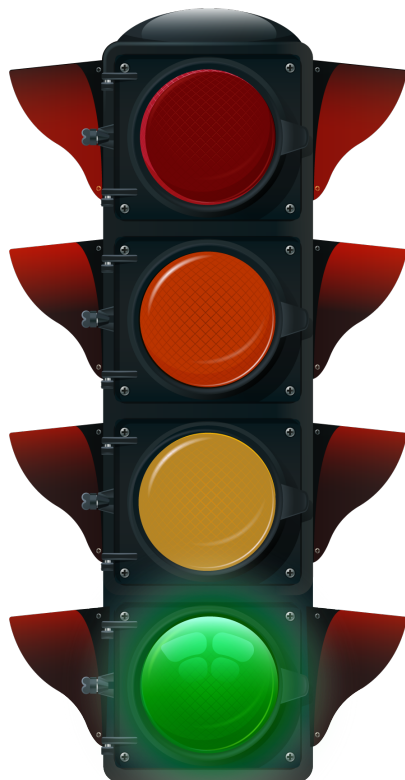

# TENDENCIA DE HOSPITALIZACIÓN



**GUERRERO**  
NOS NECESITA A TODOS



Secretaría  
**de Salud**



GOBIERNO DEL ESTADO DE  
**GUERRERO**  
2015 - 2021

## ESTADO DE SALUD DE PACIENTES HOSPITALIZADOS TIEMPO REAL (Día a Día)

**RIESGO  
BAJO**

ESTATUS	TOTAL
HOSPITALIZADO ESTABLE	0
HOSPITALIZADO GRAVE	181
HOSPITALIZADO CRÍTICO (INTUBADO)	44
<b>TOTAL</b>	<b>225</b>

Corte: 17 de julio de 2021



**RIESGO  
BAJO**

## TENDENCIA DE HOSPITALIZADOS COVID-19

**N = 225**

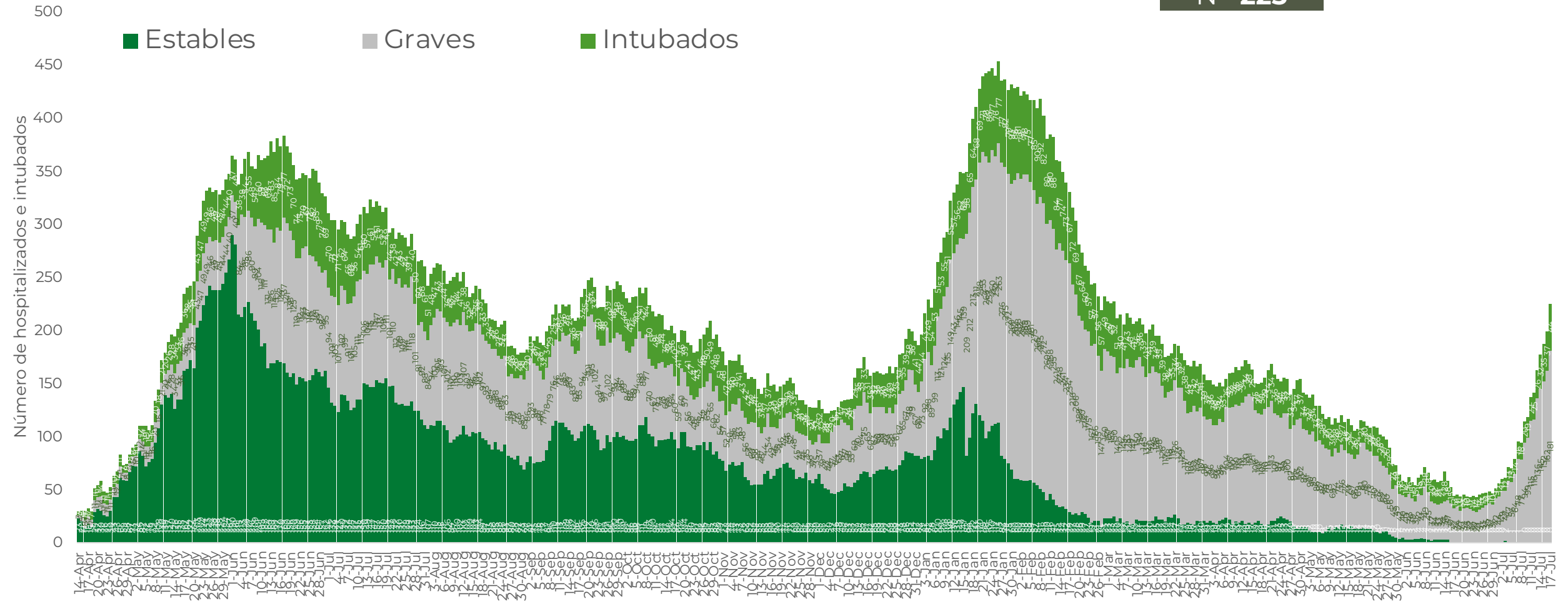



**GUERRERO**  
NOS NECESITA A TODOS



Secretaría  
**de Salud**



GOBIERNO DEL ESTADO DE  
**GUERRERO**  
2015 - 2021

**RIESGO  
BAJO**

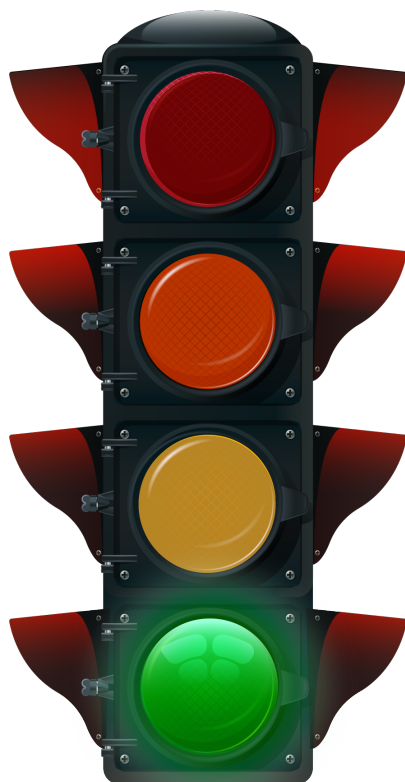

# TENDENCIA DE DEFUNCIONES



**RIESGO  
BAJO**

## COMPARATIVO DE LAS DEFUNCIONES POR MES NÚMEROS ABSOLUTOS VS PORCENTAJE DEL DÍA A DÍA (Corte: 16-Jul-2021)

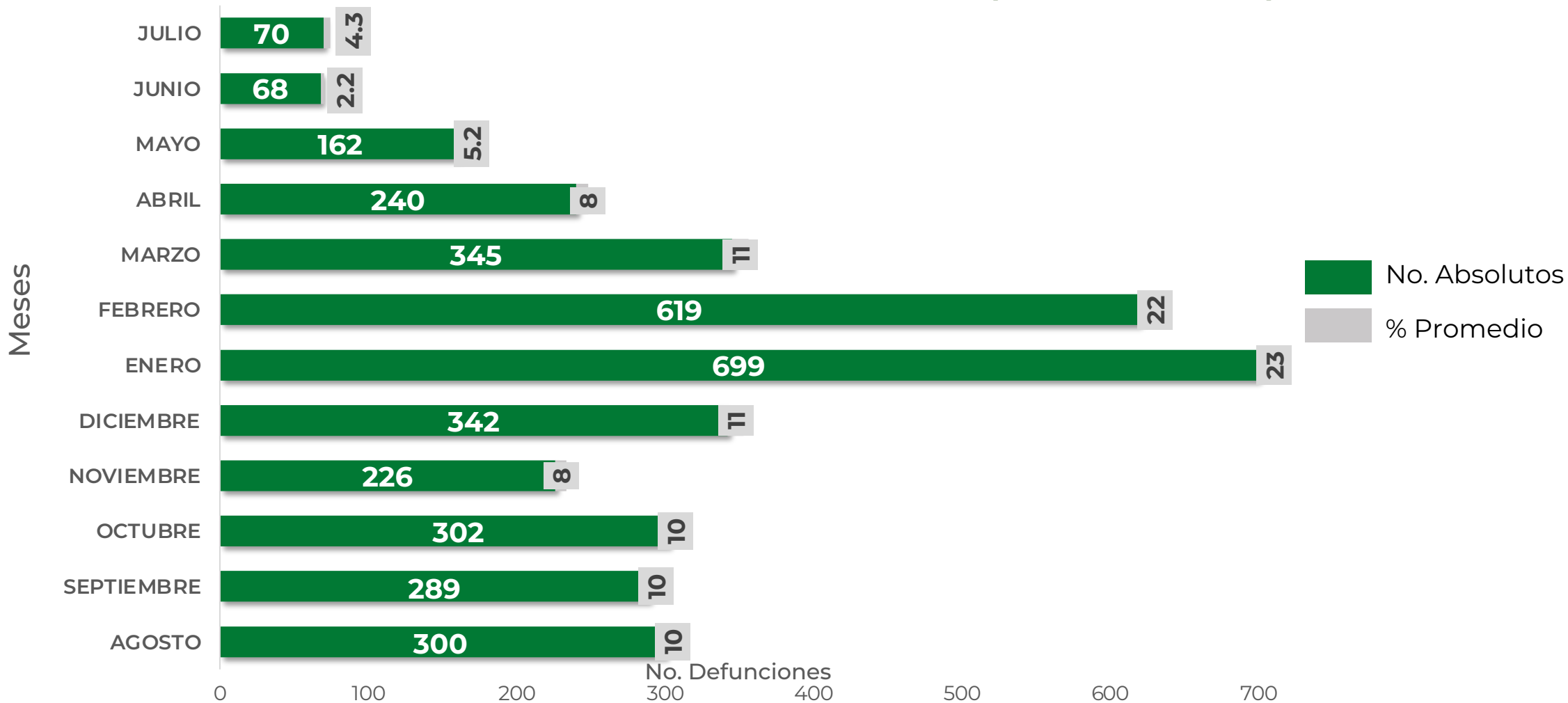

FUENTE: SINAVE/DGE/SS: Sistema de Vigilancia Epidemiológica de COVID-19 corte de las 20:00 hrs. 16 de Julio de 2021.



**GUERRERO**  
NOS NECESITA A TODOS



Secretaría  
**de Salud**



GOBIERNO DEL ESTADO DE  
**GUERRERO**  
2015 - 2021

**RIESGO  
BAJO**

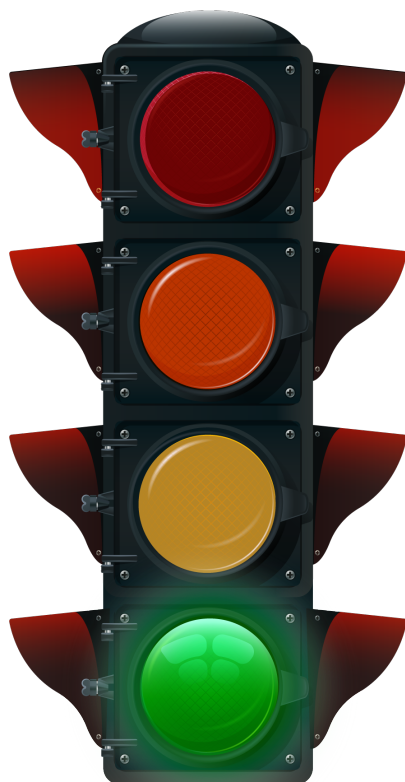

# **PORCENTAJE DE OCUPACIÓN HOSPITALARIA**



**RIESGO  
BAJO**

**CONCENTRADO SECTORIAL, DISPONIBILIDAD DE CAMAS (17-Jul-2021)**

Corte (17-Jul-2021)	DESCRIPCIÓN	TOTAL SECTORIAL		
		NÚMERO	OCUPACIÓN	% DE OCUPACIÓN
	<b>CAMAS COVID</b>	571 (+7)	<b>225</b> (+26)	39%
	<b>CAMAS NO COVID</b>	938 (-25)	<b>649</b>	69%
	<b>TOTAL</b>	1,509	<b>874</b>	58%

Corte (16-Jul-2021)	DESCRIPCIÓN	TOTAL SECTORIAL		
		NÚMERO	OCUPACIÓN	% DE OCUPACIÓN
	<b>CAMAS COVID</b>	564	<b>199</b>	35%
	<b>CAMAS NO COVID</b>	963	<b>649</b>	67%
	<b>TOTAL</b>	1,527	<b>848</b>	56%



**GUERRERO**  
NOS NECESITA A TODOS



Secretaría  
**de Salud**



GOBIERNO DEL ESTADO DE  
**GUERRERO**  
2015 - 2021

## SITUACIÓN DE HOSPITALIZACIÓN, CAMAS GENERALES Y CAMAS CON VENTILADOR MECÁNICO (16-Jul-2021)

**RIESGO BAJO**

