



GUERRERO
NOS NECESITA A TODOS



Secretaría
de Salud



GOBIERNO DEL ESTADO DE
GUERRERO
2015 - 2021



**SEMÁFORO
VERDE**

**RIESGO BAJO
DE CONTAGIO
COVID-19**

EVOLUCIÓN DIARIA
#servirSinLímites

16 DE JULIO DE 2021



**RIESGO
BAJO**

PANORAMA NACIONAL (15-Jul-2021)

COVID-19, México: Tasa de incidencia de casos acumulados por Entidad Federativa de Residencia.



2,629,648
Confirmados

450,129
Sospechosos totales

4,782,191
Negativos

235,740
Defunciones

7,861,968
Personas notificadas

70,723
Activos

La variable de asociación y dictaminación clínica - epidemiológica, se incorporó al estudio epidemiológico de caso sospechoso de enfermedad respiratoria viral y a la vigilancia epidemiológica, con el objetivo de tener un mejor acercamiento al comportamiento de la epidemia en el país.

Cierre con corte a las 09:00hrs, 15 de julio de 2021
Fuente: Plataforma SISVER, SINAVE, DGE, SSA.
* Tasa por 100k habitantes de casos acumulados.



GUERRERO
NOS NECESITA A TODOS



Secretaría
de Salud



GOBIERNO DEL ESTADO DE
GUERRERO
2015 - 2021

SEMÁFORO DE RIESGO EPIDÉMICO

(Del 05 al 18 de julio de 2021)

**RIESGO
BAJO**

SE 28



0 estados

5 estados

8 estados

19 estados



MÁXIMO



ALTO



MEDIO



BAJO



PANORAMA ESTATAL (16-Jul-2021)

**RIESGO
BAJO**

44,745

Total de casos CONFIRMADOS

2,605

Total de casos SOSPECHOSOS

53,475

Total de casos NEGATIVOS

4,611

Total de DEFUNCIONES

100,825

Total de estudios realizados

33,232

Total de Recuperados

2,214

Total de Casos activos

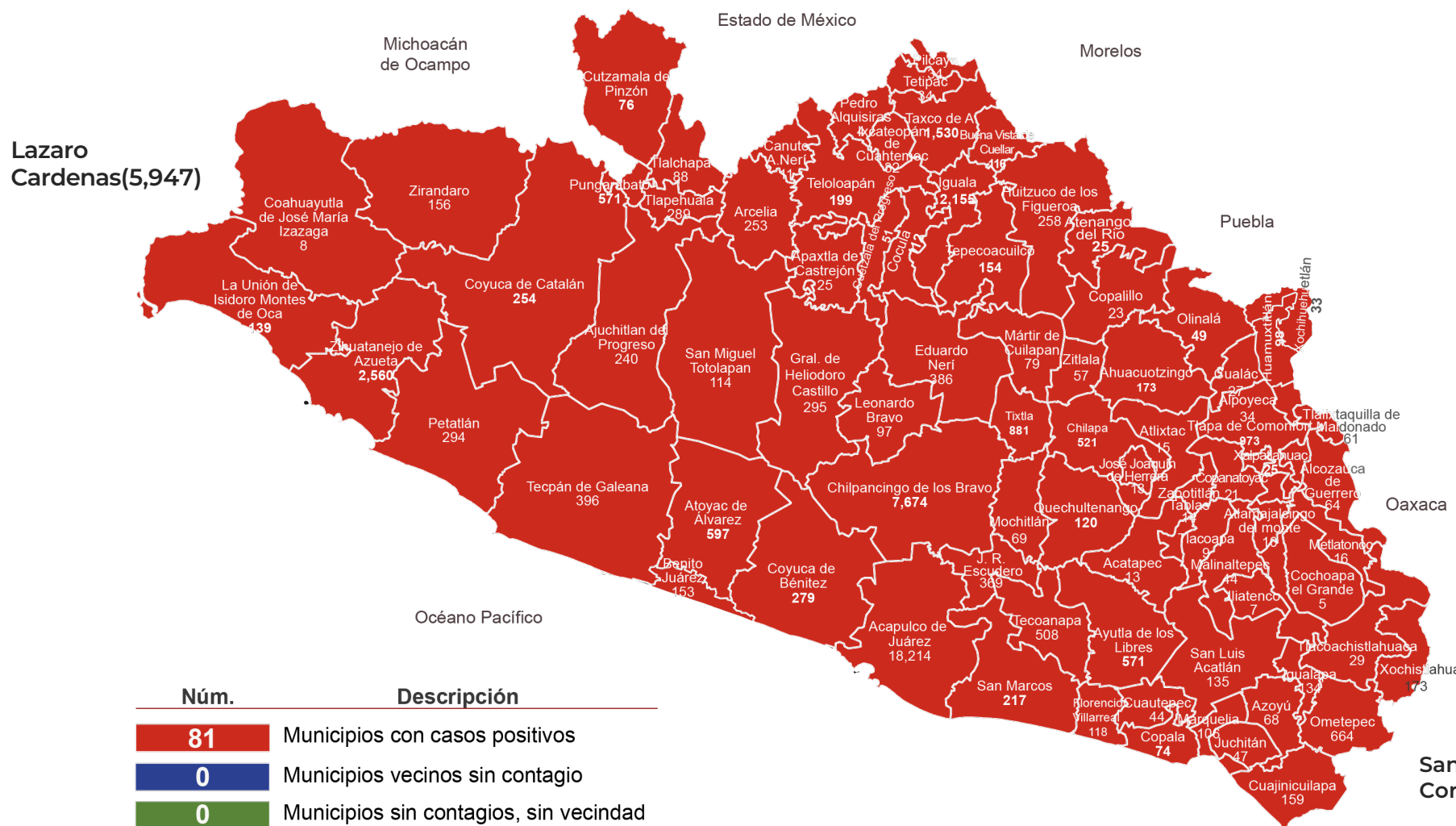

Lazaro Cardenas(5,947)

Núm.	Descripción
81	Municipios con casos positivos
0	Municipios vecinos sin contagio
0	Municipios sin contagios, sin vecindad

Mesones Hidalgo (7)

Santa María Cortijo (2)



GUERRERO
NOS NECESITA A TODOS



Secretaría
de Salud



GOBIERNO DEL ESTADO DE
GUERRERO
2015 - 2021

**RIESGO
BAJO**

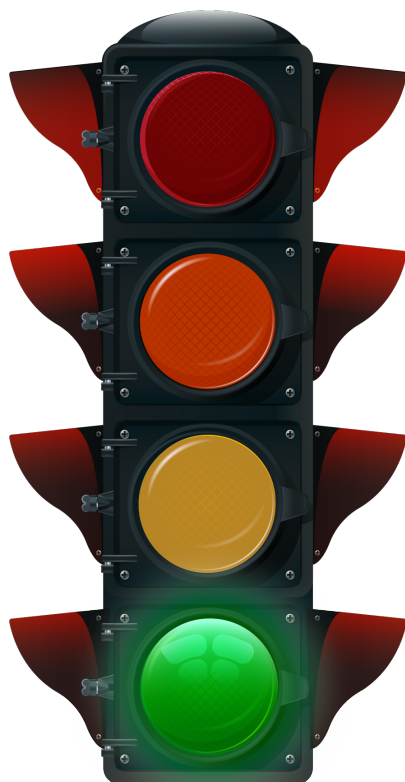

DETECCIÓN DE CASOS NUEVOS



**RIESGO
BAJO**

REGISTRO DIARIO DE CASOS POSITIVOS (16-Jul-2021)

N= 44,745

Casos nuevos confirmados: **329**
Incremento al día anterior : **0.7%**

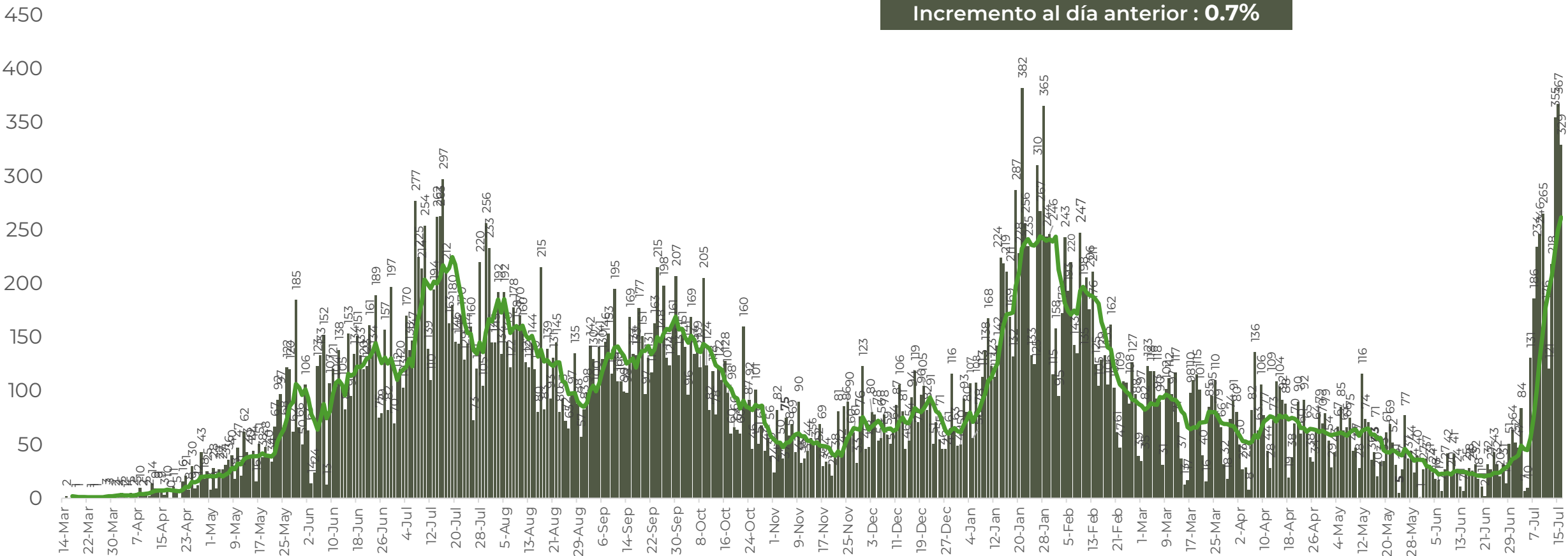

FUENTE: SINAVE/DGE/SS: Sistema de Vigilancia Epidemiológica de COVID-19 corte de las 08:00 hrs. al 16 de julio del 2021.



GUERRERO
NOS NECESITA A TODOS



Secretaría
de Salud



GOBIERNO DEL ESTADO DE
GUERRERO
2015 - 2021

COMPORTAMIENTO ESTATAL DE REGISTRO DIARIO DE CASOS POSITIVOS (Del 23 de Noviembre al 16 de julio 2021)

**RIESGO
BAJO**

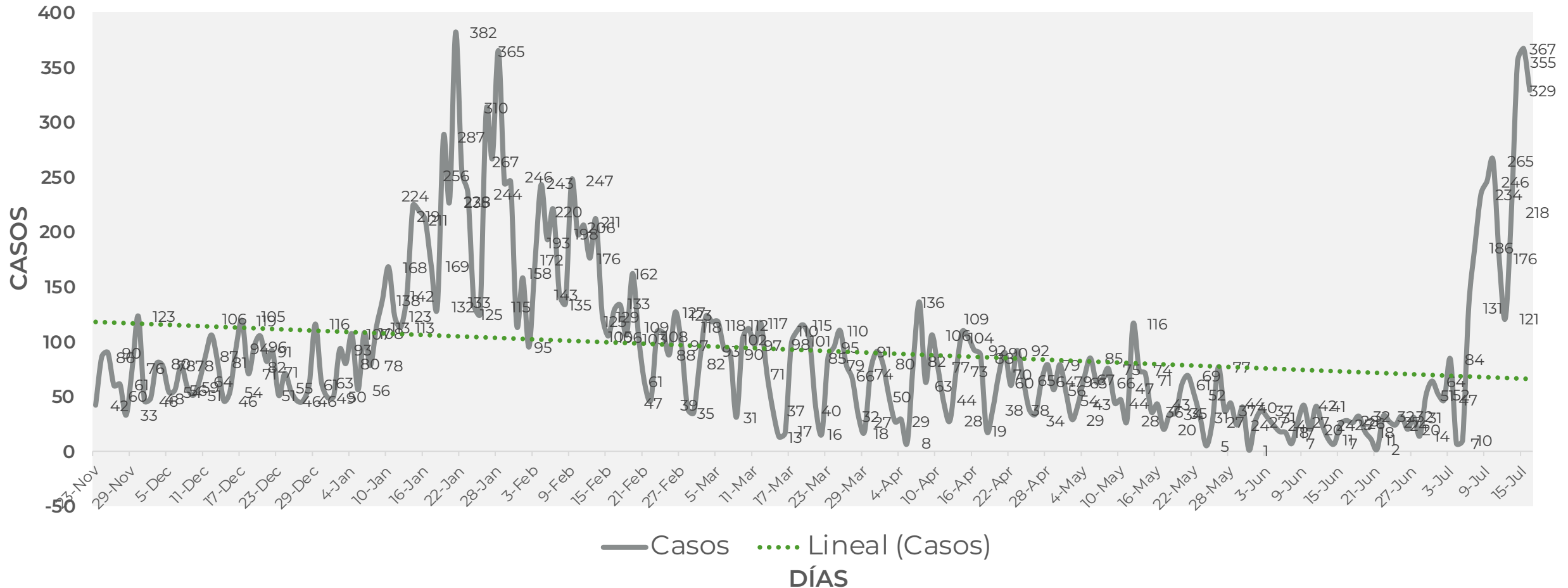



TASA DE INCIDENCIA DE CASOS ACTIVOS (Del 02 al 15 de julio 2021)

**RIESGO
BAJO**

N=2,214

■ ACTIVOS — TASA DE INCIDENCIA

No. Prog.	MUNICIPIO	ACTIVOS	TASA DE INCIDENCIA
1	ACAPULCO DE JUÁREZ	1107	131.7
2	CHILPANCINGO DE LOS BRAVO	416	146.3
3	TECOANAPA	127	266.8
4	ZIHUATANEJO DE AZUETA	95	72.6
5	AYUTLA DE LOS LIBRES	74	105.4
6	JUAN R. ESCUDERO	58	225.3
7	SAN MARCOS	34	66.9
8	PUNGARABATO	33	85
9	IGUALA DE LA INDEPENDENCIA	32	20.2
10	TAXCO DE ALARCÓN	21	18.7

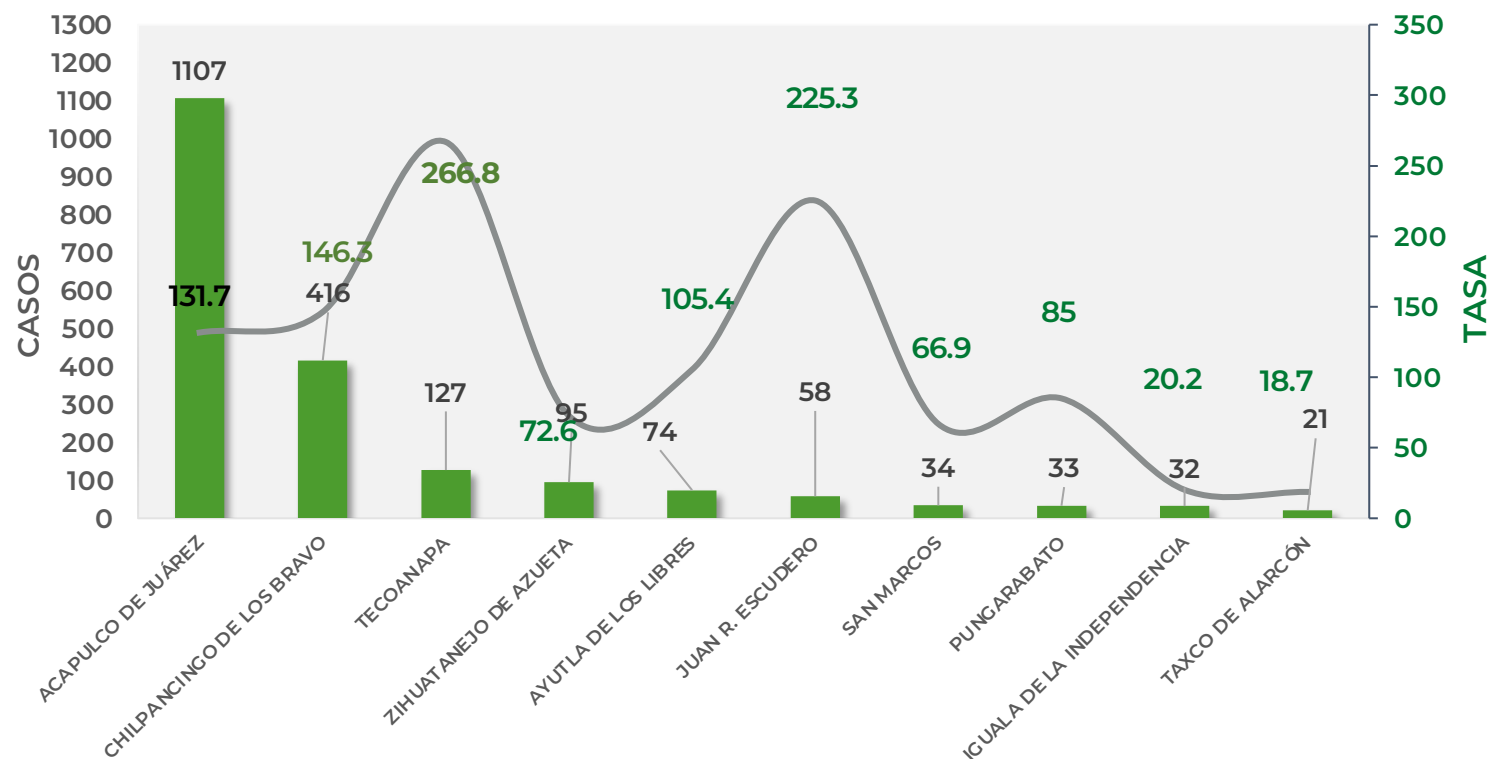

TASA DE INCIDENCIA= CASOS x 100,000 / POBLACION*

*Población: Inegi 2019(POBLACIÓN UTILIZADA POR EL NIVEL FEDERAL)



GUERRERO
NOS NECESITA A TODOS



Secretaría
de Salud



GOBIERNO DEL ESTADO DE
GUERRERO
2015 - 2021

**RIESGO
BAJO**



TENDENCIA DE HOSPITALIZACIÓN



GUERRERO
NOS NECESITA A TODOS



Secretaría
de Salud



GOBIERNO DEL ESTADO DE
GUERRERO
2015 - 2021

ESTADO DE SALUD DE PACIENTES HOSPITALIZADOS TIEMPO REAL (Día a Día)

**RIESGO
BAJO**

ESTATUS	TOTAL
HOSPITALIZADO ESTABLE	0
HOSPITALIZADO GRAVE	162
HOSPITALIZADO CRÍTICO (INTUBADO)	37
TOTAL	199

Corte: 16 de julio de 2021



**RIESGO
BAJO**

TENDENCIA DE HOSPITALIZADOS COVID-19

N= 199

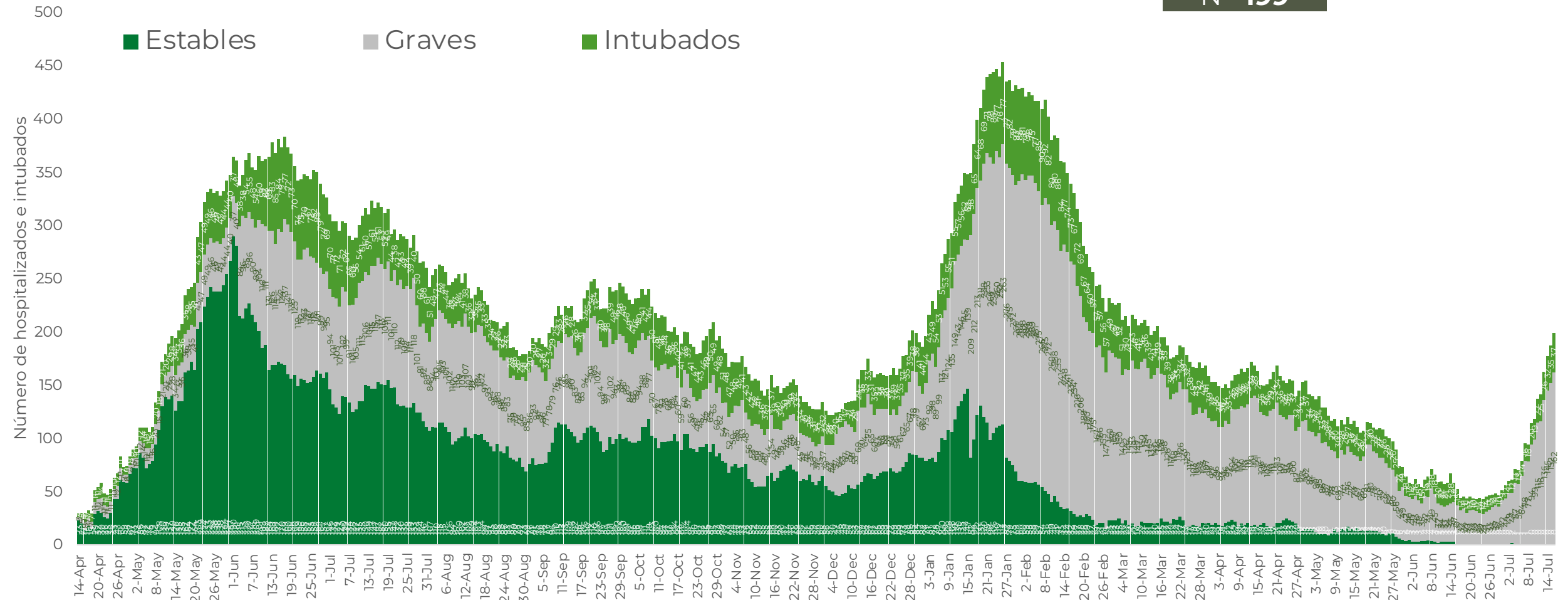



GUERRERO
NOS NECESITA A TODOS



Secretaría
de Salud



GOBIERNO DEL ESTADO DE
GUERRERO
2015 - 2021

**RIESGO
BAJO**



TENDENCIA DE DEFUNCIONES



**RIESGO
BAJO**

COMPARATIVO DE LAS DEFUNCIONES POR MES NÚMEROS ABSOLUTOS VS PORCENTAJE DEL DÍA A DÍA (Corte: 15-Jul-2021)

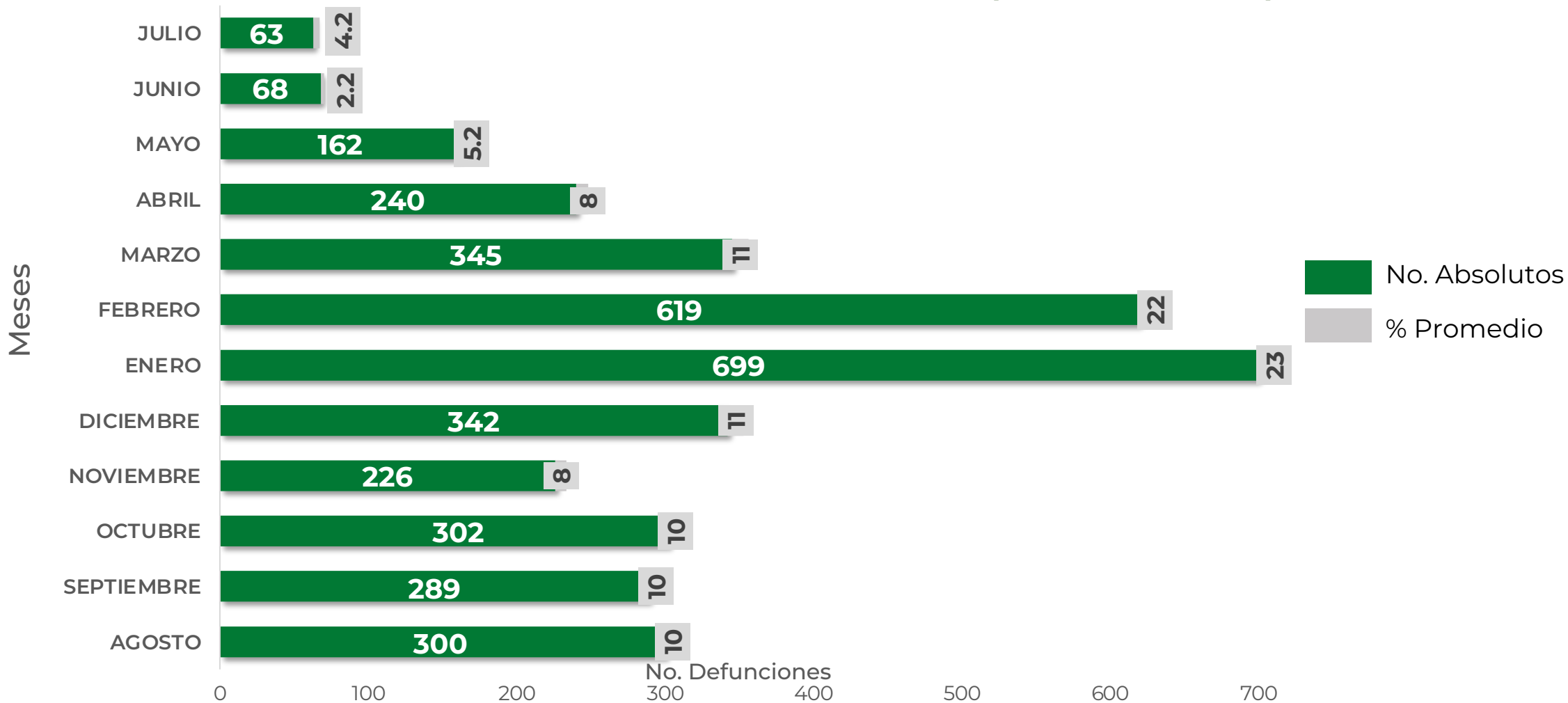

FUENTE: SINAVE/DGE/SS: Sistema de Vigilancia Epidemiológica de COVID-19 corte de las 20:00 hrs. 15 de Julio de 2021.



GUERRERO
NOS NECESITA A TODOS



Secretaría
de Salud



GOBIERNO DEL ESTADO DE
GUERRERO
2015 - 2021

**RIESGO
BAJO**

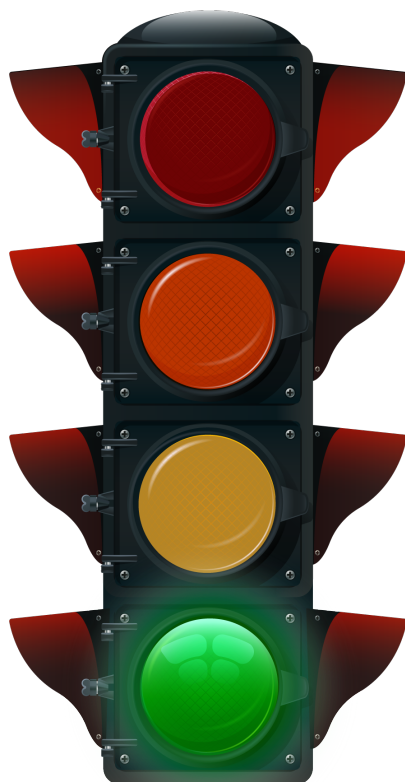

PORCENTAJE DE OCUPACIÓN HOSPITALARIA



**RIESGO
BAJO**

CONCENTRADO SECTORIAL, DISPONIBILIDAD DE CAMAS (16-Jul-2021)

Corte (16-Jul-2021)	DESCRIPCIÓN	TOTAL SECTORIAL		
		NÚMERO	OCUPACIÓN	% DE OCUPACIÓN
	CAMAS COVID	564 (+25)	199 (+12)	35%
	CAMAS NO COVID	963 (+11)	649 (-15)	67%
	TOTAL	1,527	848	56%

Corte (15-Jul-2021)	DESCRIPCIÓN	TOTAL SECTORIAL		
		NÚMERO	OCUPACIÓN	% DE OCUPACIÓN
	CAMAS COVID	539	187	35%
	CAMAS NO COVID	952	664	70%
	TOTAL	1,491	851	57%



GUERRERO
NOS NECESITA A TODOS



Secretaría
de Salud



GOBIERNO DEL ESTADO DE
GUERRERO
2015 - 2021

SITUACIÓN DE HOSPITALIZACIÓN, CAMAS GENERALES Y CAMAS CON VENTILADOR MECÁNICO (15-Jul-2021)

RIESGO BAJO

5/6/2020
5/13/2020
5/20/20...
5/27/2020
6/3/2020
6/10/2020
6/17/2020
6/24/20...
7/1/2020
7/8/2020
7/15/2020
7/22/2020
7/29/2020
8/5/2020
8/12/2020
8/19/2020
8/26/20...
9/2/2020
9/9/2020
9/16/2020
9/23/2020
9/30/20...
10/7/2020
10/14/20...
10/21/20...
10/28/20...
11/4/2020
11/11/2020
11/18/2020
11/25/20...
12/2/2020
12/9/2020
12/16/20...
12/23/20...
12/30/20...
1/6/2021
1/13/2021
1/20/2021
1/27/2021
2/3/2021
2/10/2021
2/17/2021
2/24/2021
3/3/2021
3/10/2021
3/17/2021
3/24/2021
3/31/2021
4/7/2021
4/14/2021
4/21/2021
4/28/2021
5/5/2021
5/12/2021
5/19/2021
5/26/2021
6/2/2021
6/9/2021
6/16/2021
6/23/2021
6/30/2021
7/7/2021
7/14/2021

Total de personas hospitalizadas

Ocupación - camas generales

▲
+ 1 pp

28%

Ocupación - camas con ventilador

▲
+ 1 pp

22%

Guerrero

Camas generales

35%

Camas con ventilador

19%