



GUERRERO
NOS NECESITA A TODOS



Secretaría
de Salud



GOBIERNO DEL ESTADO DE
GUERRERO
2015 - 2021



**SEMÁFORO
VERDE**

**RIESGO BAJO
DE CONTAGIO
COVID-19**

EVOLUCIÓN DIARIA
#servirSinLímites

15 DE JULIO DE 2021



GUERRERO
NOS NECESITA A TODOS



Secretaría
de Salud



GOBIERNO DEL ESTADO DE
GUERRERO
2015 - 2021

PANORAMA NACIONAL (14-Jul-2021)

**RIESGO
BAJO**

COVID-19, México: Tasa de incidencia de casos acumulados por Entidad Federativa de Residencia.



2,616,827

Confirmados

448,858

Sospechosos totales

4,758,388

Negativos

235,507

Defunciones

7,824,073

Personas notificadas

65,263

Activos

La variable de asociación y dictaminación clínica - epidemiológica, se incorporó al estudio epidemiológico de caso sospechoso de enfermedad respiratoria viral y a la vigilancia epidemiológica, con el objetivo de tener un mejor acercamiento al comportamiento de la epidemia en el país.

Cierre con corte a las 09:00hrs, 14 de julio de 2021

Fuente: Plataforma SISVER, SINAVE, DGE, SSA.

* Tasa por 100k habitantes de casos acumulados.



GUERRERO
NOS NECESITA A TODOS



Secretaría
de Salud



GOBIERNO DEL ESTADO DE
GUERRERO
2015 - 2021

SEMÁFORO DE RIESGO EPIDÉMICO

(Del 05 al 18 de julio de 2021)

**RIESGO
BAJO**

SE 28



0 estados

5 estados

8 estados

19 estados



MÁXIMO



ALTO



MEDIO



BAJO



GUERRERO
NOS NECESITA A TODOS



Secretaría
de Salud



GOBIERNO DEL ESTADO DE
GUERRERO
2015 - 2021

**RIESGO
BAJO**

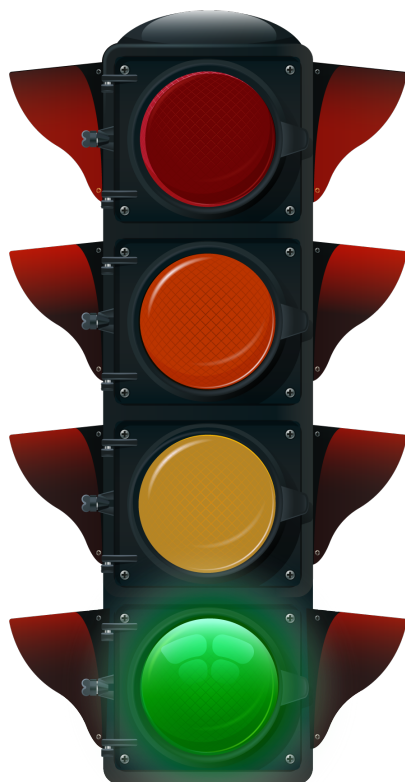

DETECCIÓN DE CASOS NUEVOS



RIESGO
BAJO

REGISTRO DIARIO DE CASOS POSITIVOS (15-Jul-2021)

N= 44,416

Casos nuevos confirmados: **367**
Incremento al día anterior : **0.8%**

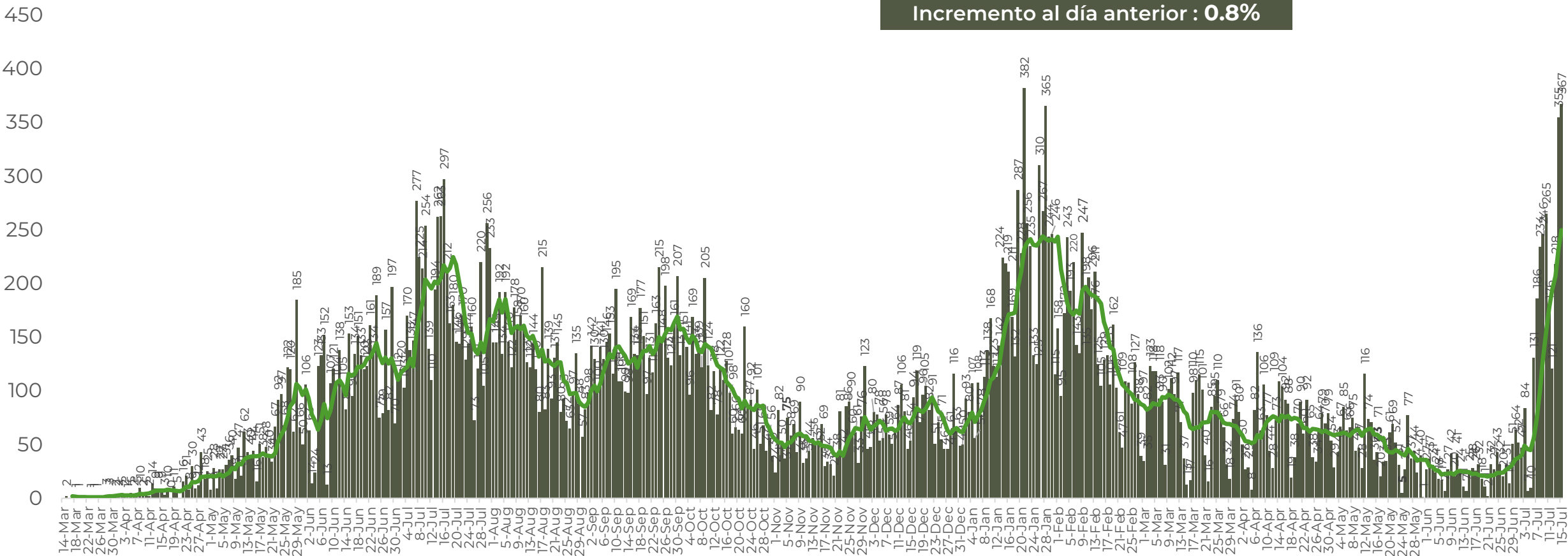

FUENTE: SINAVE/DGE/SS: Sistema de Vigilancia Epidemiológica de COVID-19 corte de las 08:00 hrs. al 15 de julio del 2021.



GUERRERO
NOS NECESITA A TODOS



Secretaría
de Salud



GOBIERNO DEL ESTADO DE
GUERRERO
2015 - 2021

COMPORTAMIENTO ESTATAL DE REGISTRO DIARIO DE CASOS POSITIVOS (Del 23 de Noviembre al 15 de julio 2021)

RIESGO BAJO

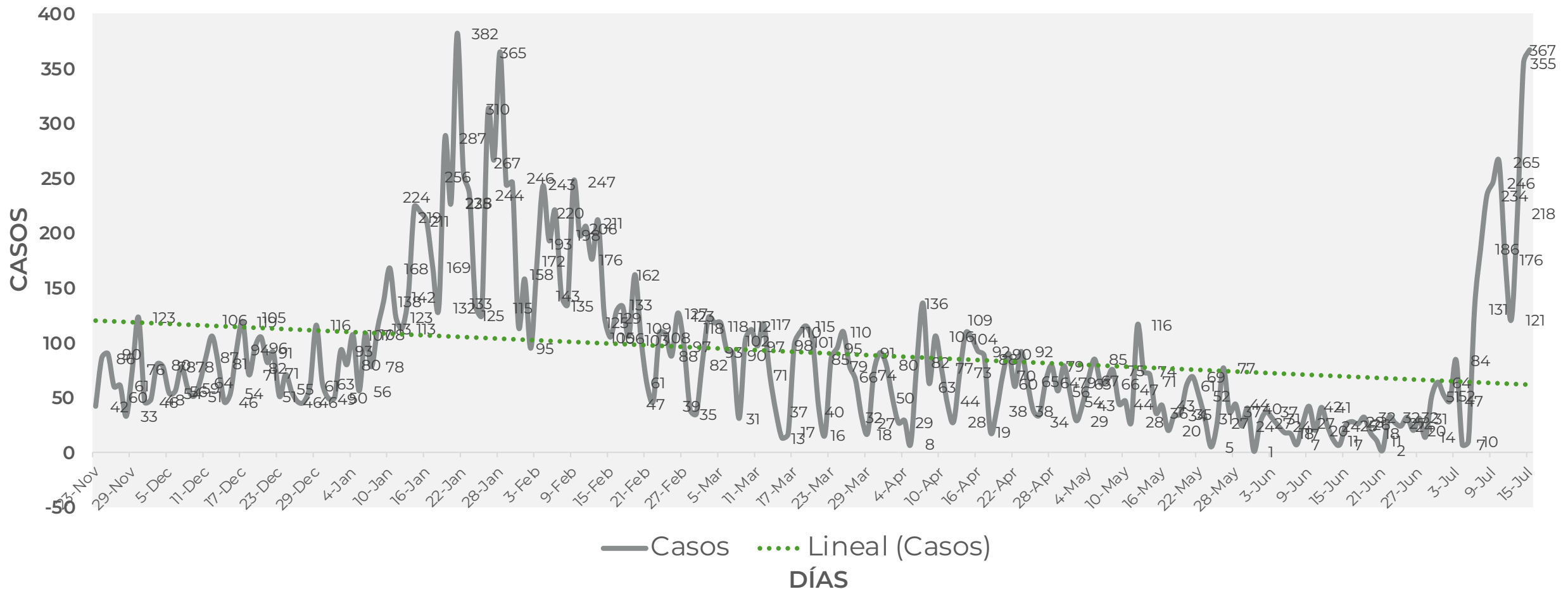



TASA DE INCIDENCIA DE CASOS ACTIVOS (Del 01 al 14 de julio 2021)

**RIESGO
BAJO**

N=2,055

■ ACTIVOS — TASA DE INCIDENCIA

No. Prog.	MUNICIPIO	ACTIVOS	TASA DE INCIDENCIA
1	ACAPULCO DE JUÁREZ	1091	129.8
2	CHILPANCINGO DE LOS BRAVO	351	123.4
3	TECOANAPA	133	279.5
4	ZIHUATANEJO DE AZUETA	81	61.9
5	AYUTLA DE LOS LIBRES	65	92.5
6	JUAN R. ESCUDERO	55	213.7
7	PUNGARABATO	32	82.5
8	SAN MARCOS	30	59
9	IGUALA DE LA INDEPENDENCIA	26	16.4
10	CHILAPA DE ÁLVAREZ	17	12.8

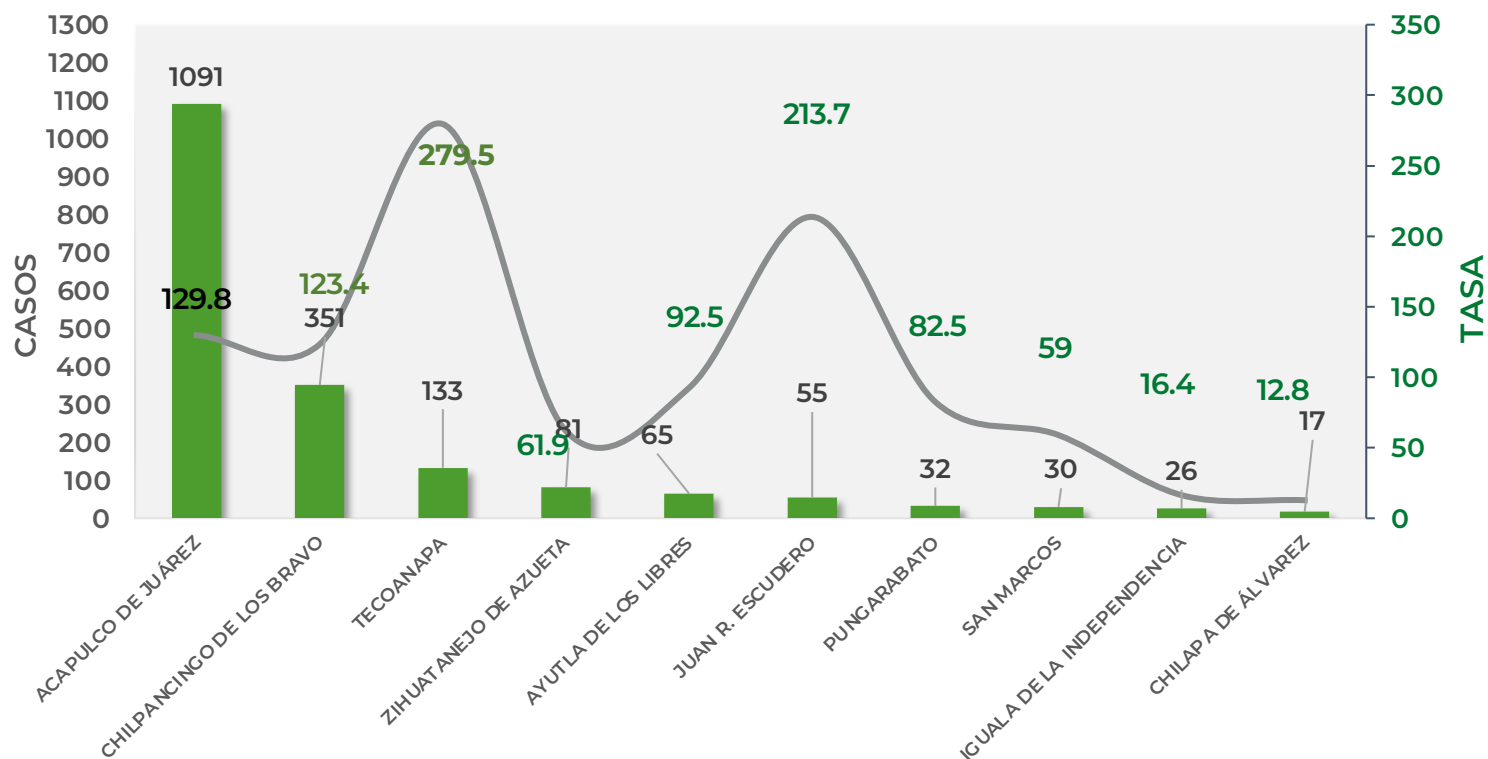

TASA DE INCIDENCIA= CASOS x 100,000 / POBLACION*

*Población: Inegi 2019(POBLACIÓN UTILIZADA POR EL NIVEL FEDERAL)



GUERRERO
NOS NECESITA A TODOS



Secretaría
de Salud



GOBIERNO DEL ESTADO DE
GUERRERO
2015 - 2021

**RIESGO
BAJO**

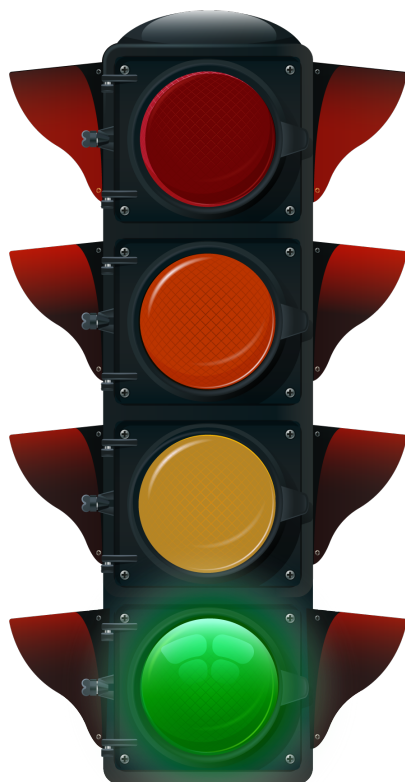

TENDENCIA DE HOSPITALIZACIÓN



GUERRERO
NOS NECESITA A TODOS



Secretaría
de Salud



GOBIERNO DEL ESTADO DE
GUERRERO
2015 - 2021

ESTADO DE SALUD DE PACIENTES HOSPITALIZADOS TIEMPO REAL (Día a Día)

**RIESGO
BAJO**

ESTATUS	TOTAL
HOSPITALIZADO ESTABLE	0
HOSPITALIZADO GRAVE	152
HOSPITALIZADO CRÍTICO (INTUBADO)	35
TOTAL	187

Corte: 15 de julio de 2021



GUERRERO
NOS NECESITA A TODOS



Secretaría
de Salud



GOBIERNO DEL ESTADO DE
GUERRERO
2015 - 2021

**RIESGO
BAJO**

TENDENCIA DE HOSPITALIZADOS COVID-19

N= 187

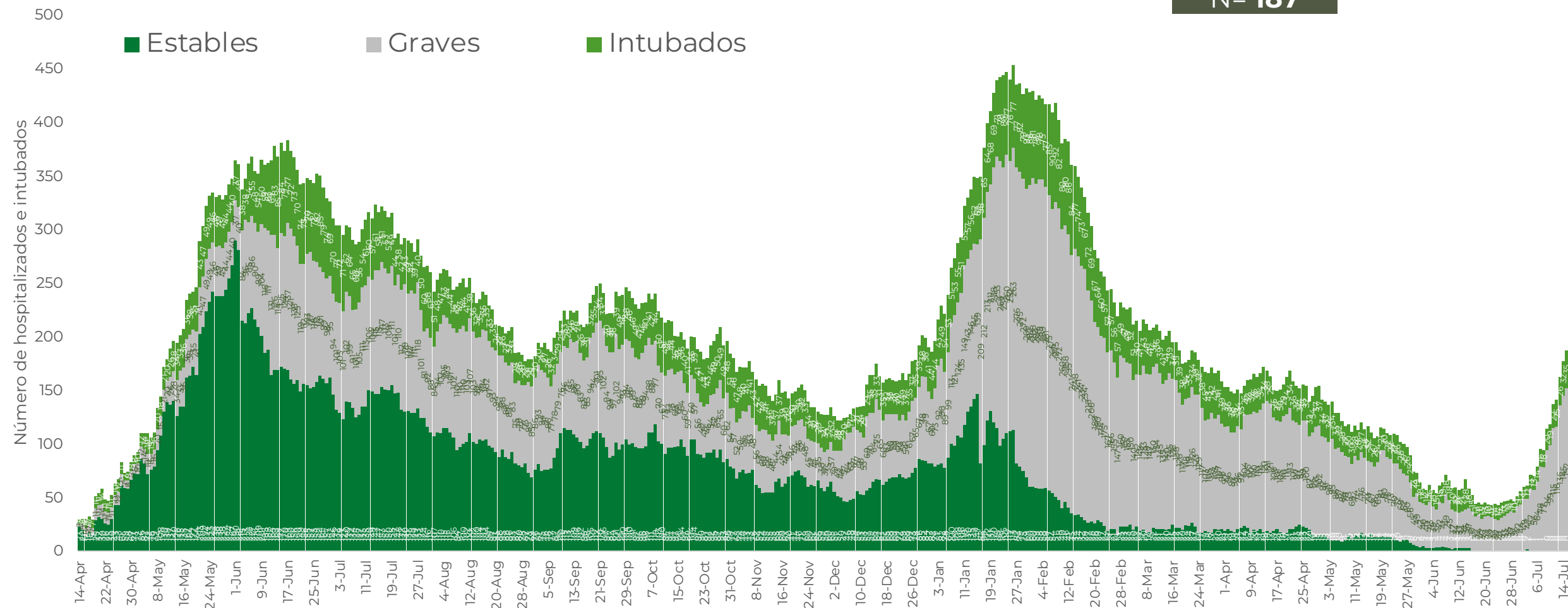



GUERRERO
NOS NECESITA A TODOS



Secretaría
de Salud



GOBIERNO DEL ESTADO DE
GUERRERO
2015 - 2021

**RIESGO
BAJO**

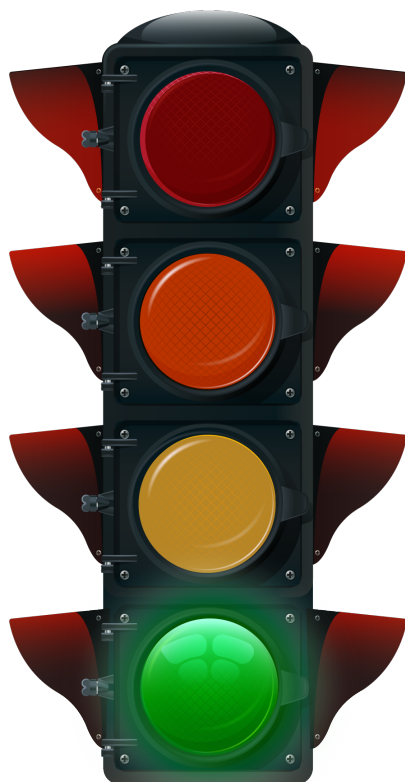

TENDENCIA DE DEFUNCIONES



**RIESGO
BAJO**

COMPARATIVO DE LAS DEFUNCIONES POR MES NÚMEROS ABSOLUTOS VS PORCENTAJE DEL DÍA A DÍA (Corte: 14-Jul-2021)

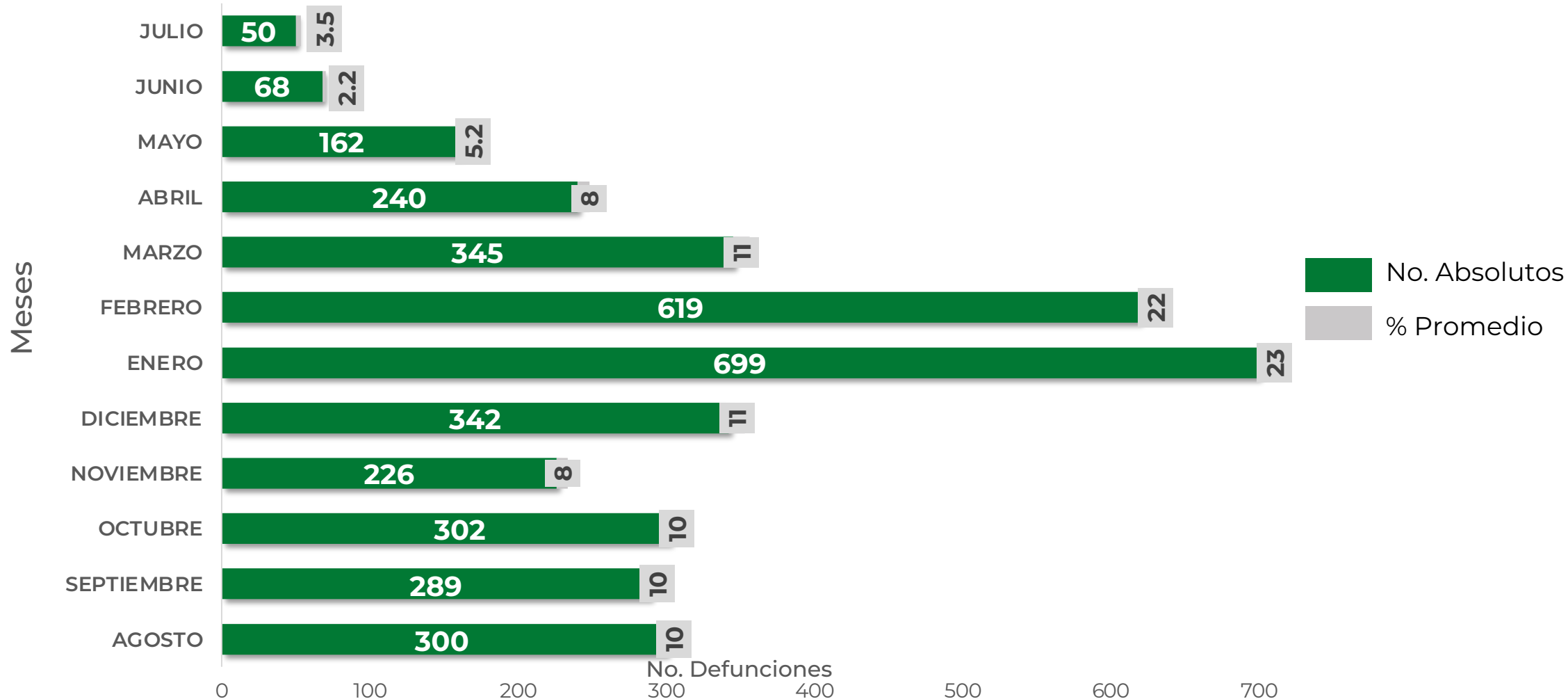

FUENTE: SINAVE/DGE/SS: Sistema de Vigilancia Epidemiológica de COVID-19 corte de las 20:00 hrs. 14 de Julio de 2021.



GUERRERO
NOS NECESITA A TODOS



Secretaría
de Salud



GOBIERNO DEL ESTADO DE
GUERRERO
2015 - 2021

**RIESGO
BAJO**

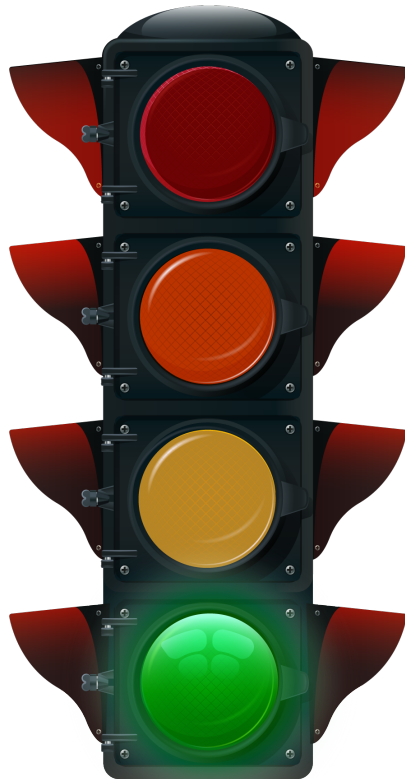

PORCENTAJE DE OCUPACIÓN HOSPITALARIA



CONCENTRADO SECTORIAL, DISPONIBILIDAD DE CAMAS (15-Jul-2021)

**RIESGO
BAJO**

Corte (15-Jul-2021)	DESCRIPCIÓN	TOTAL SECTORIAL		
		NÚMERO	OCUPACIÓN	% DE OCUPACIÓN
	CAMAS COVID	539	187 (+10)	35%
	CAMAS NO COVID	952	664 (+6)	70%
	TOTAL	1,491	851	57%

Corte (14-Jul-2021)	DESCRIPCIÓN	TOTAL SECTORIAL		
		NÚMERO	OCUPACIÓN	% DE OCUPACIÓN
	CAMAS COVID	539	177	33%
	CAMAS NO COVID	952	658	69%
	TOTAL	1,491	835	56%



GUERRERO
NOS NECESITA A TODOS



Secretaría
de Salud



GOBIERNO DEL ESTADO DE
GUERRERO
2015 - 2021

SITUACIÓN DE HOSPITALIZACIÓN, CAMAS GENERALES Y CAMAS CON VENTILADOR MECÁNICO (14-Jul-2021)

RIESGO BAJO

5/5/2020
5/12/2020
5/19/2020
5/26/20...
6/2/2020
6/9/2020
6/16/2020
6/23/20...
6/30/20...
7/7/2020
7/14/2020
7/21/2020
7/28/20...
8/4/2020
8/11/2020
8/18/2020
8/25/20...
9/1/2020
9/8/2020
9/15/2020
9/22/20...
9/29/20...
10/6/2020
10/13/20...
10/20/20...
10/27/20...
11/3/2020
11/10/20...
11/17/2020
11/24/20...
12/1/2020
12/8/2020
12/15/20...
12/22/20...
12/29/20...
1/5/2021
1/12/2021
1/19/2021
1/26/2021
2/2/2021
2/9/2021
2/16/2021
2/23/2021
3/2/2021
3/9/2021
3/16/2021
3/23/2021
3/30/2021
4/6/2021
4/13/2021
4/20/2021
4/27/2021
5/4/2021
5/11/2021
5/18/2021
5/25/2021
6/1/2021
6/8/2021
6/15/2021
6/22/2021
6/29/2021
7/6/2021
7/13/2021

Total de personas hospitalizadas

Ocupación - camas generales

**▲
+ 1 pp**

27%

Ocupación - camas con ventilador

Sin cambio

21%

Guerrero

Camas generales

35%

Camas con ventilador

18%