



**GUERRERO**  
NOS NECESITA A TODOS



Secretaría  
**de Salud**



GOBIERNO DEL ESTADO DE  
**GUERRERO**  
2015 - 2021

# 405 TRANSMISIONES



**SEMÁFORO  
VERDE**

**RIESGO BAJO  
DE CONTAGIO  
COVID-19**

EVOLUCIÓN DIARIA  
[#servirSinLímites](#)

14 DE JUNIO DE 2021



**RIESGO  
BAJO**

## PANORAMA NACIONAL (13-Jun-2021)

COVID-19, México: Tasa de incidencia de casos acumulados por Entidad Federativa de Residencia.

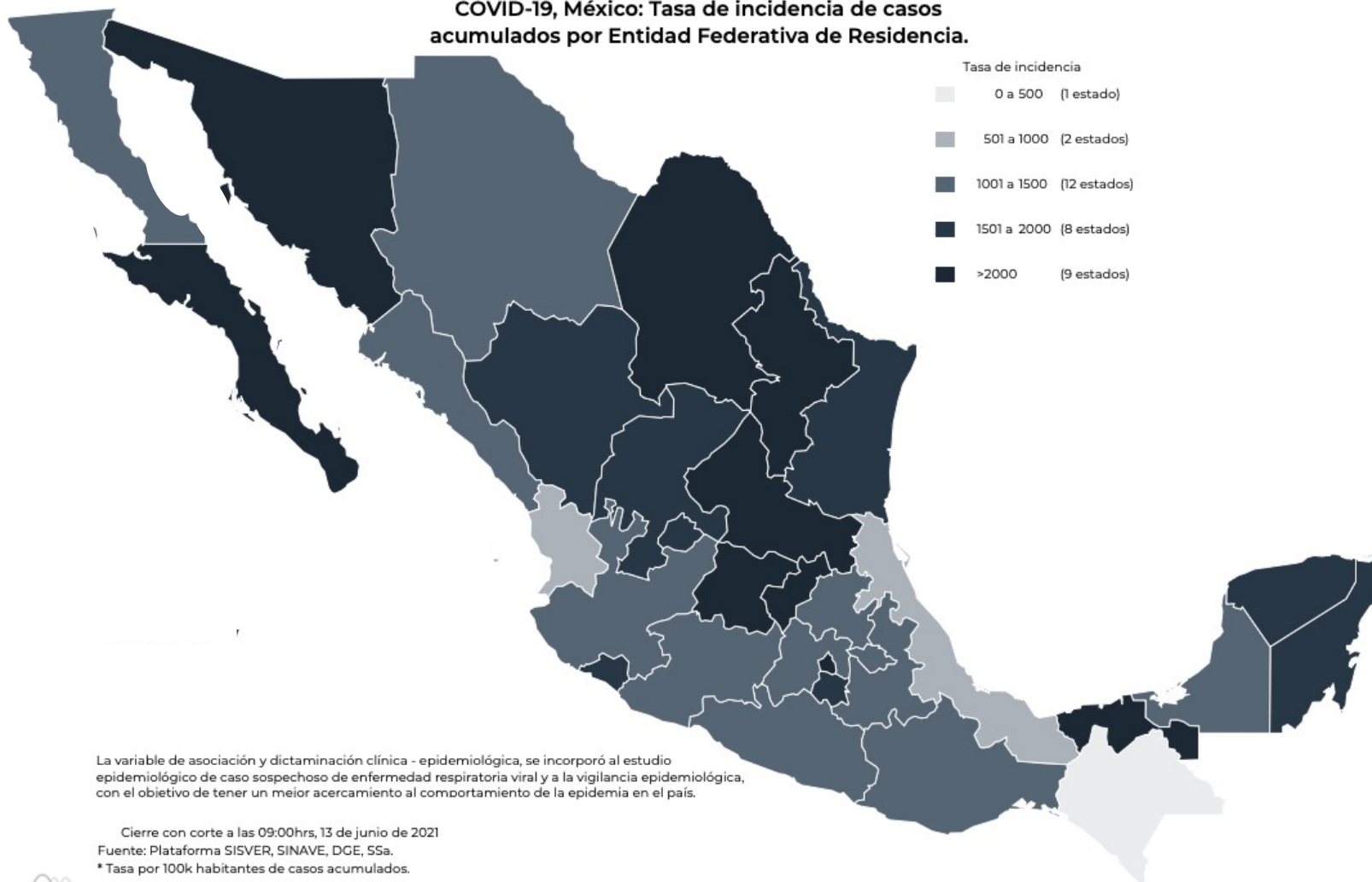

**2,454,176**

Confirmados

**434,331**

Sospechosos totales

**4,340,435**

Negativos

**230,148**

Defunciones

**7,228,942**

Personas notificadas

**22,264**

Activos

La variable de asociación y dictaminación clínica - epidemiológica, se incorporó al estudio epidemiológico de caso sospechoso de enfermedad respiratoria viral y a la vigilancia epidemiológica, con el objetivo de tener un mejor acercamiento al comportamiento de la epidemia en el país.

Cierre con corte a las 09:00hrs, 13 de junio de 2021

Fuente: Plataforma SISVER, SINAVE, DGE, SSA.

\* Tasa por 100k habitantes de casos acumulados.





**GUERRERO**  
NOS NECESITA A TODOS



Secretaría  
**de Salud**



GOBIERNO DEL ESTADO DE  
**GUERRERO**  
2015 - 2021

## SEMÁFORO DE RIESGO EPIDÉMICO (Del 07 al 20 de junio de 2021)

**RIESGO  
BAJO**

# SE 24



**0 estados**

**4 estados**

**9 estados**

**19 estados**



MÁXIMO



ALTO



MEDIO



BAJO



## PANORAMA ESTATAL (14-Jun-2021)

**RIESGO  
BAJO**

**41,468**

Total de casos CONFIRMADOS

**2,778**

Total de casos SOSPECHOSOS

**48,939**

Total de casos NEGATIVOS

**4,521**

Total de DEFUNCIONES

**93,185**

Total de estudios realizados

**32,184**

Total de Recuperados

**184**

Total de Casos activos

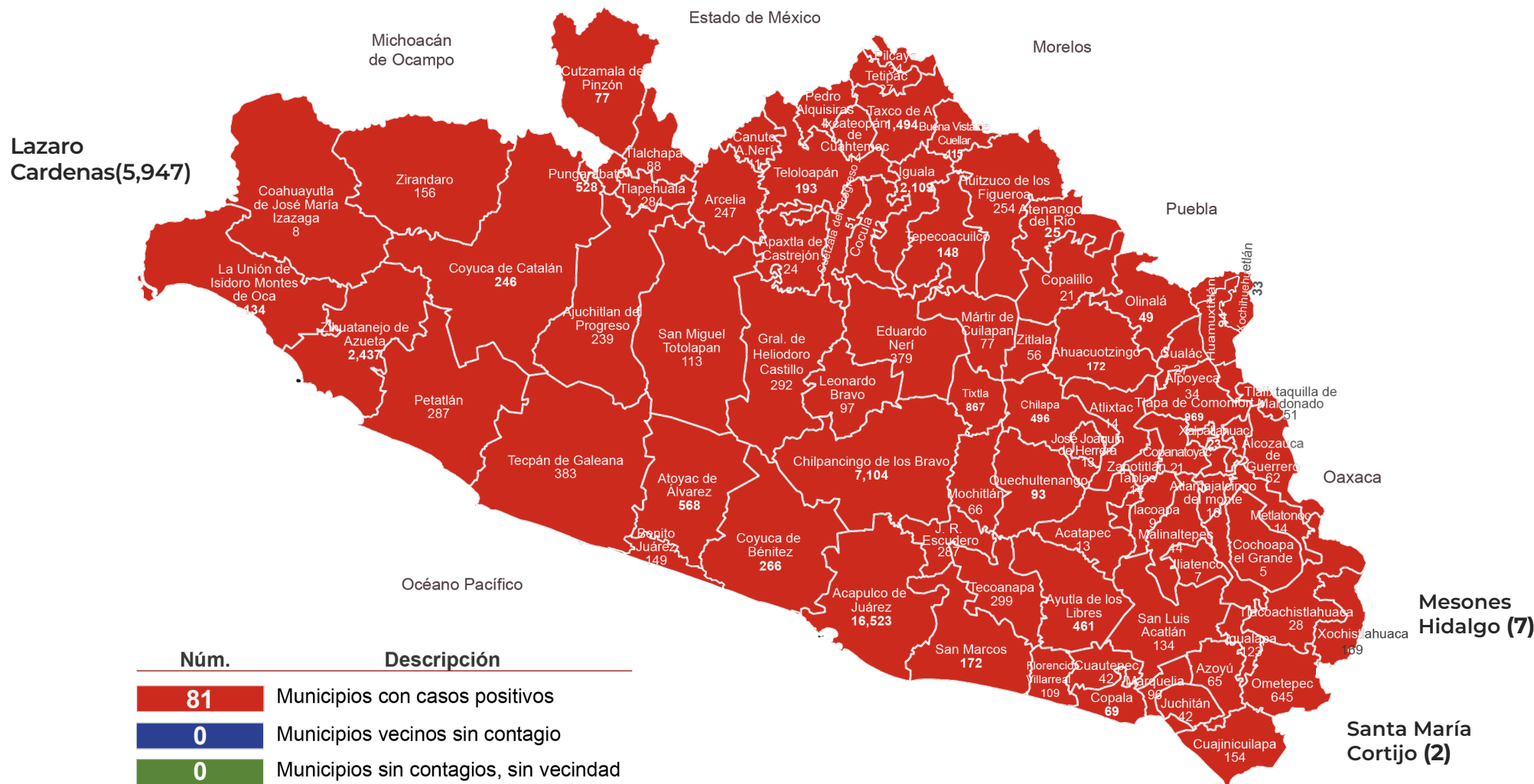

Lazaro Cardenas(5,947)

Mesones Hidalgo (7)

Santa María Cortijo (2)



**GUERRERO**  
NOS NECESITA A TODOS



Secretaría  
**de Salud**



GOBIERNO DEL ESTADO DE  
**GUERRERO**  
2015 - 2021

**RIESGO  
BAJO**

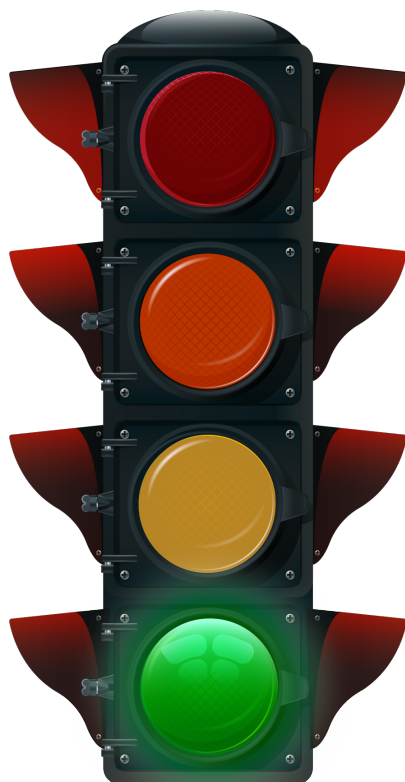

# DETECCIÓN DE CASOS NUEVOS



**RIESGO  
BAJO**

# REGISTRO DIARIO DE CASOS POSITIVOS (14-Jun-2021)

**N= 41,468**

Casos nuevos confirmados: **7**  
Incremento al día anterior : **0.01%**

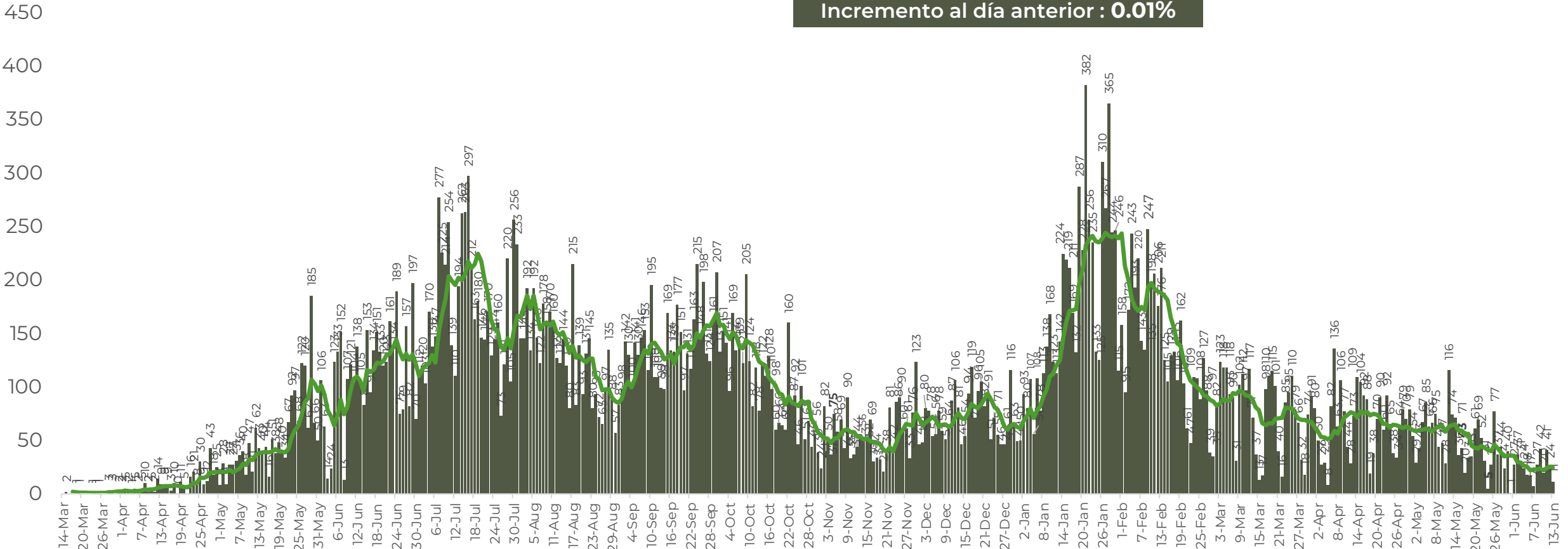

FUENTE: SINAVE/DGE/SS: Sistema de Vigilancia Epidemiológica de COVID-19 corte de las 08:00 hrs. al 13 de junio del 2021.



**GUERRERO**  
NOS NECESITA A TODOS



Secretaría  
**de Salud**



GOBIERNO DEL ESTADO DE  
**GUERRERO**  
2015 - 2021

**RIESGO  
BAJO**

**COMPORTAMIENTO ESTATAL DE REGISTRO DIARIO  
DE CASOS POSITIVOS (Del 23 de Noviembre al 14 de junio 2021)**

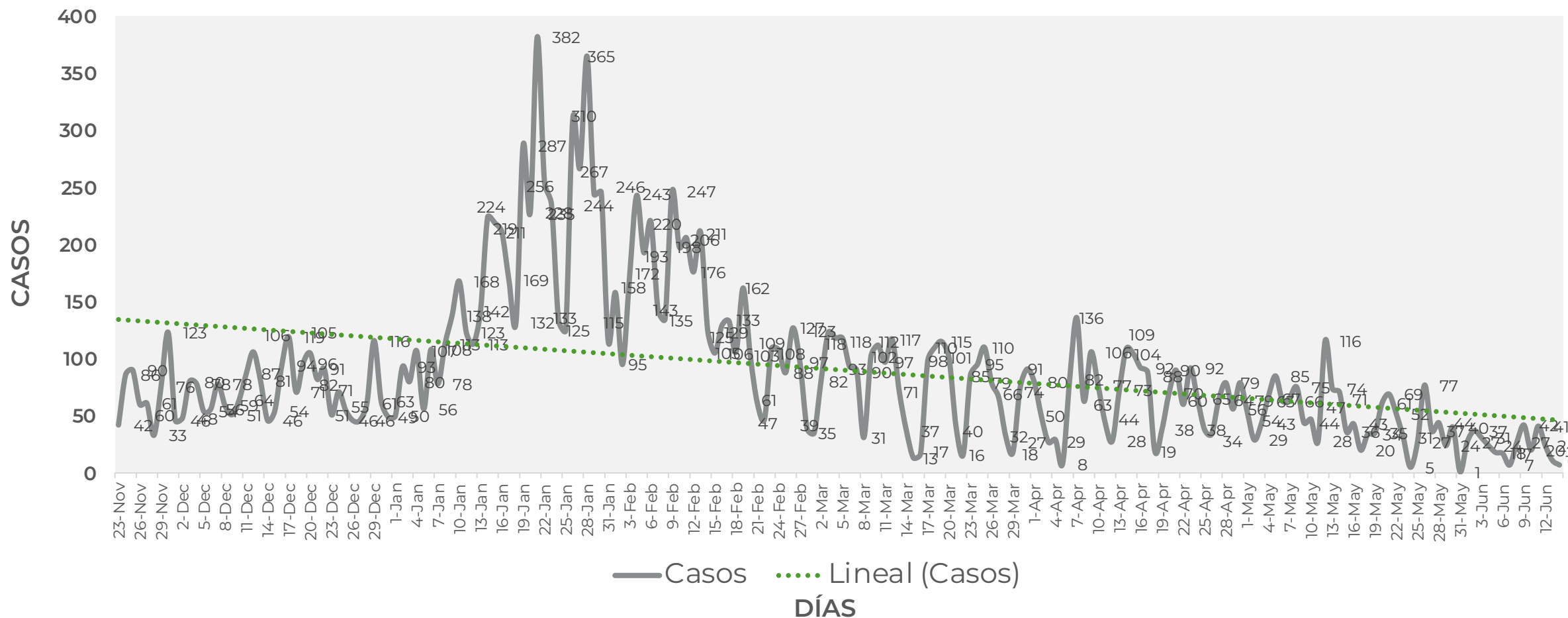



## TASA DE INCIDENCIA DE CASOS ACTIVOS (Del 31 de mayo al 13 de junio 2021)

**RIESGO  
BAJO**

**N=184**

■ ACTIVOS — TASA DE INCIDENCIA

No. Prog.	MUNICIPIO	ACTIVOS	TASA DE INCIDENCIA
1	ACAPULCO DE JUÁREZ	122	14.5
2	CHILPANCINGO DE LOS BRAVO	22	7.7
3	TIXTLA DE GUERRERO	7	15.7
4	ZIHUATANEJO DE AZUETA	7	5.4
5	AYUTLA DE LOS LIBRES	3	4.3
6	CHILAPA DE ÁLVAREZ	3	2.3
7	IGUALA DE LA INDEPENDENCIA	3	1.9
8	TAXCO DE ALARCÓN	3	2.7
9	COYUCA DE CATALÁN	2	4.9
10	FLORENCIO VILLARREAL	2	9.3

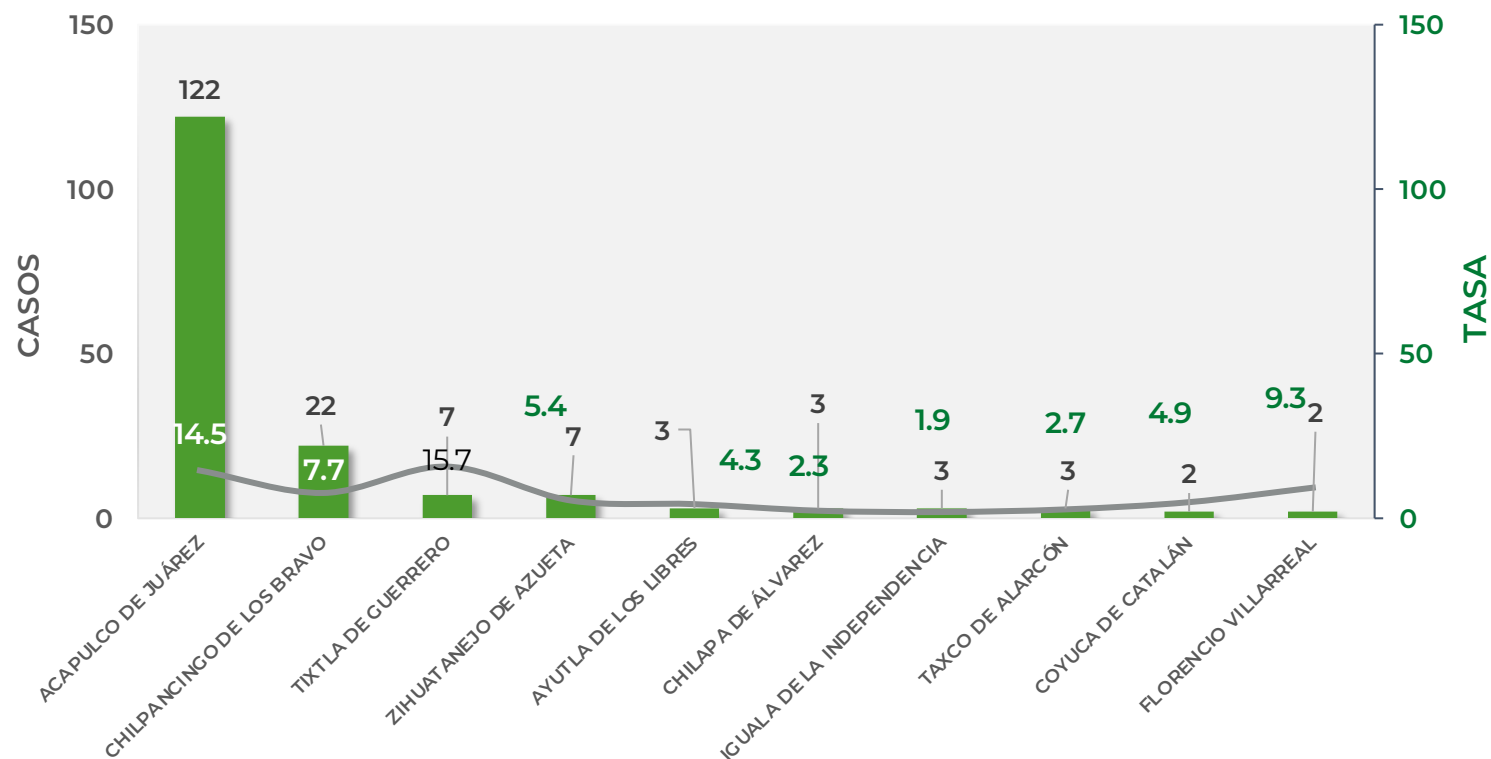

TASA DE INCIDENCIA= CASOS x 100,000 / POBLACION\*

\*Población: Inegi 2019(POBLACIÓN UTILIZADA POR EL NIVEL FEDERAL )





**GUERRERO**  
NOS NECESITA A TODOS



Secretaría  
**de Salud**



GOBIERNO DEL ESTADO DE  
**GUERRERO**  
2015 - 2021

**RIESGO  
BAJO**

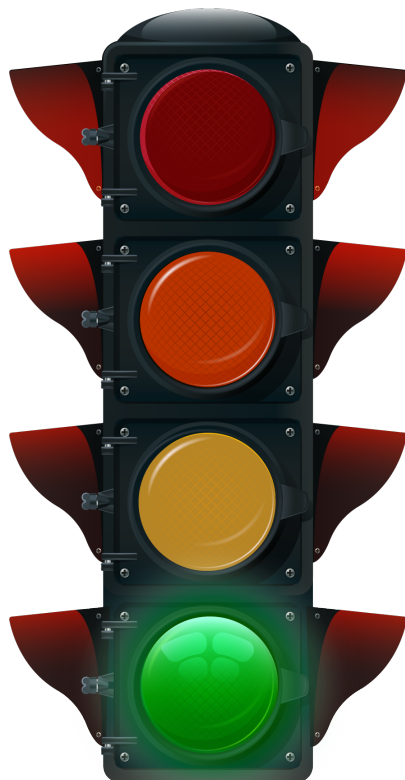

# TENDENCIA DE HOSPITALIZACIÓN



**GUERRERO**  
NOS NECESITA A TODOS



Secretaría  
**de Salud**



GOBIERNO DEL ESTADO DE  
**GUERRERO**  
2015 - 2021

## ESTADO DE SALUD DE PACIENTES HOSPITALIZADOS TIEMPO REAL (Día a Día)

**RIESGO  
BAJO**

ESTATUS	TOTAL
HOSPITALIZADO ESTABLE	3
HOSPITALIZADO GRAVE	36
HOSPITALIZADO CRÍTICO (INTUBADO)	28
<b>TOTAL</b>	<b>67</b>

Corte: 14 de junio de 2021



**RIESGO  
BAJO**

## TENDENCIA DE HOSPITALIZADOS COVID-19

**N = 67**

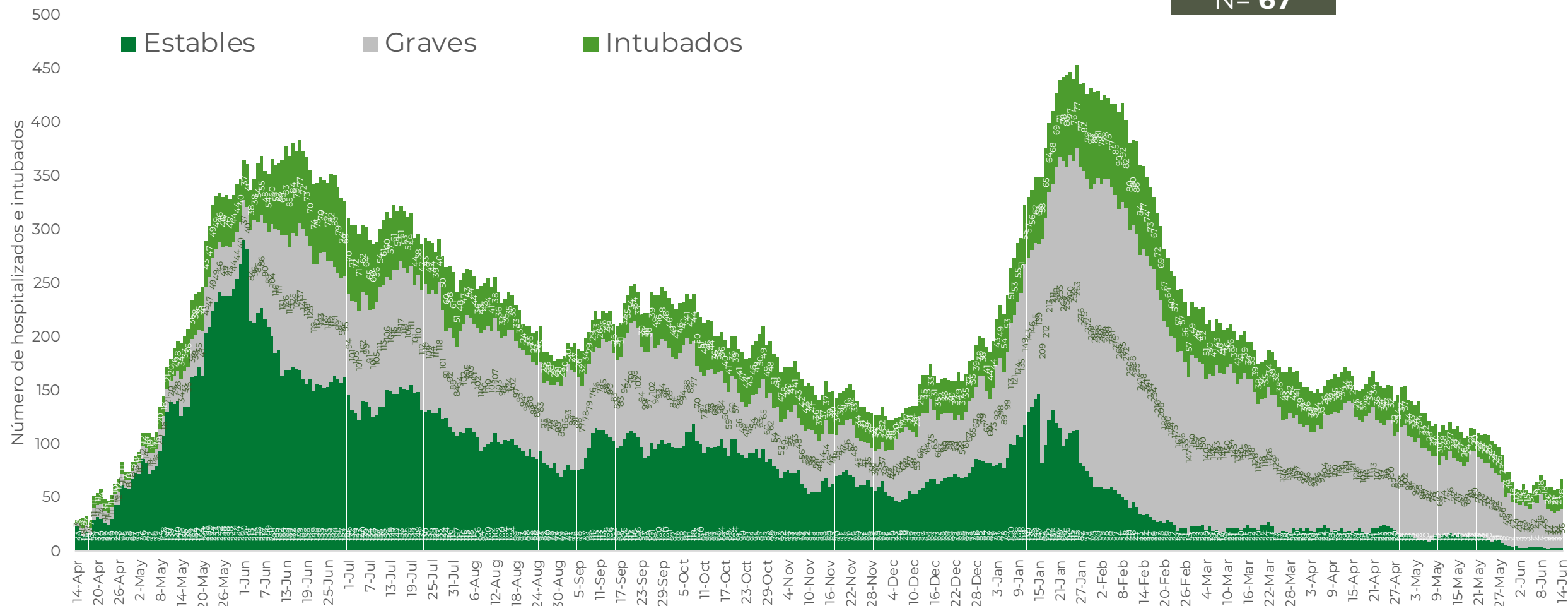



**GUERRERO**  
NOS NECESITA A TODOS



Secretaría  
**de Salud**



GOBIERNO DEL ESTADO DE  
**GUERRERO**  
2015 - 2021

**RIESGO  
BAJO**



# TENDENCIA DE DEFUNCIONES



**RIESGO  
BAJO**

## COMPARATIVO DE LAS DEFUNCIONES POR MES NÚMEROS ABSOLUTOS VS PORCENTAJE DEL DÍA A DÍA (Corte: 13-Jun-2021)

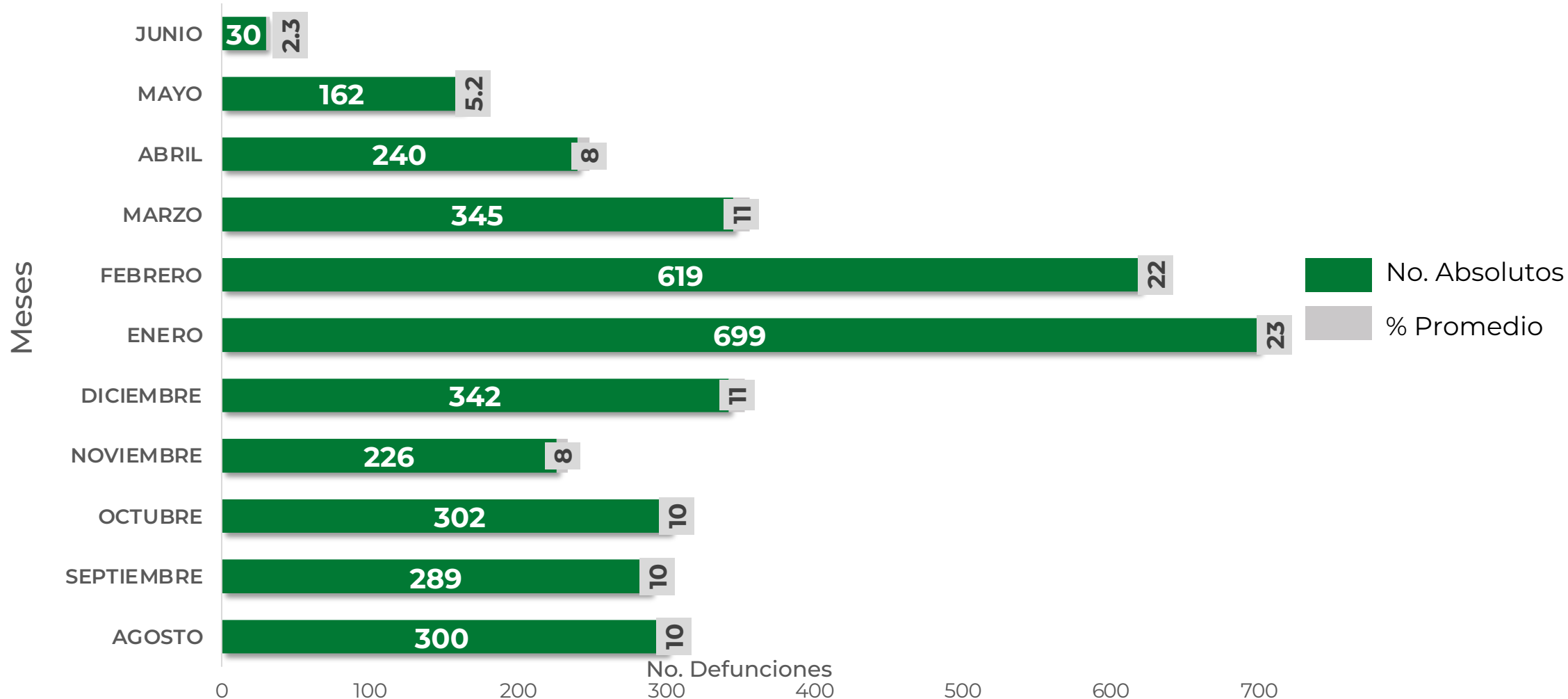



**GUERRERO**  
NOS NECESITA A TODOS



Secretaría  
**de Salud**



GOBIERNO DEL ESTADO DE  
**GUERRERO**  
2015 - 2021

**RIESGO  
BAJO**

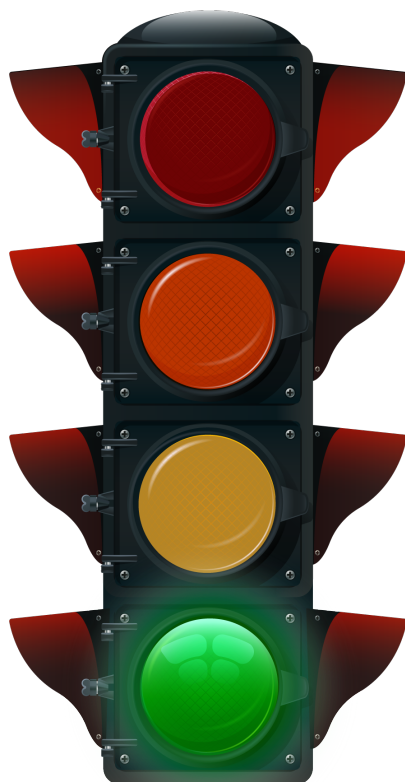

# **PORCENTAJE DE OCUPACIÓN HOSPITALARIA**



## CONCENTRADO SECTORIAL, DISPONIBILIDAD DE CAMAS (14-Jun-2021)

**RIESGO  
BAJO**

Corte (14-Jun-2021)	DESCRIPCIÓN	TOTAL SECTORIAL		
		NÚMERO	OCUPACIÓN	% DE OCUPACIÓN
	CAMAS COVID	598	<b>67</b> (+9)	11%
	CAMAS NO COVID	973	<b>629</b> (-16)	65%
	<b>TOTAL</b>	1,571	<b>696</b>	44%

Corte (13-Jun-2021)	DESCRIPCIÓN	TOTAL SECTORIAL		
		NÚMERO	OCUPACIÓN	% DE OCUPACIÓN
	CAMAS COVID	598	<b>58</b>	10%
	CAMAS NO COVID	973	<b>645</b>	66%
	<b>TOTAL</b>	1,571	<b>703</b>	45%



**GUERRERO**  
NOS NECESITA A TODOS



Secretaría  
**de Salud**



GOBIERNO DEL ESTADO DE  
**GUERRERO**  
2015 - 2021

## SITUACIÓN DE HOSPITALIZACIÓN, CAMAS GENERALES Y CAMAS CON VENTILADOR MECÁNICO (13-Jun-2021)

**RIESGO BAJO**

0  
02/05/2020  
09/05/2020  
16/05/2020  
23/05/2020  
30/05/2020  
06/06/2020  
13/06/2020  
20/06/2020  
27/06/2020  
04/07/2020  
11/07/2020  
18/07/2020  
25/07/2020  
01/08/2020  
08/08/2020  
15/08/2020  
22/08/2020  
29/08/2020  
05/09/2020  
12/09/2020  
19/09/2020  
26/09/2020  
03/10/2020  
10/10/2020  
17/10/2020  
24/10/2020  
31/10/2020  
07/11/2020  
14/11/2020  
21/11/2020  
28/11/2020  
05/12/2020  
12/12/2020  
19/12/2020  
26/12/2020  
02/01/2021  
09/01/2021  
16/01/2021  
23/01/2021  
30/01/2021  
06/02/2021  
13/02/2021  
20/02/2021  
27/02/2021  
06/03/2021  
13/03/2021  
20/03/2021  
27/03/2021  
03/04/2021  
10/04/2021  
17/04/2021  
24/04/2021  
01/05/2021  
08/05/2021  
15/05/2021  
22/05/2021  
29/05/2021  
05/06/2021  
12/06/2021

**Total de personas hospitalizadas**

**Ocupación - camas generales**

Sin cambio

**14%**

**Ocupación - camas con ventilador**

▼  
- 1pp

**13%**

**Guerrero**

**Camas generales**

**11%**

**Camas con ventilador**

**14%**