



GUERRERO
NOS NECESITA A TODOS



Secretaría
de Salud



GOBIERNO DEL ESTADO DE
GUERRERO
2015 - 2021



**SEMÁFORO
VERDE**

**RIESGO BAJO
DE CONTAGIO
COVID-19**

EVOLUCIÓN DIARIA
#servirSinLímites

14 DE JULIO DE 2021



**RIESGO
BAJO**

PANORAMA NACIONAL (13-Jul-2021)

COVID-19, México: Tasa de incidencia de casos acumulados por Entidad Federativa de Residencia.



2,604,711

Confirmados

446,079

Sospechosos totales

4,734,205

Negativos

235,277

Defunciones

7,784,995

Personas notificadas

59,066

Activos

La variable de asociación y dictaminación clínica - epidemiológica, se incorporó al estudio epidemiológico de caso sospechoso de enfermedad respiratoria viral y a la vigilancia epidemiológica, con el objetivo de tener un mejor acercamiento al comportamiento de la epidemia en el país.

Cierre con corte a las 09:00hrs, 13 de julio de 2021

Fuente: Plataforma SISVER, SINAVE, DGE, SSa.

*Tasa por 100k habitantes de casos acumulados.



GUERRERO
NOS NECESITA A TODOS



Secretaría
de Salud



GOBIERNO DEL ESTADO DE
GUERRERO
2015 - 2021

SEMÁFORO DE RIESGO EPIDÉMICO

(Del 05 al 18 de julio de 2021)

**RIESGO
BAJO**

SE 28



0 estados

5 estados

8 estados

19 estados



MÁXIMO



ALTO



MEDIO



BAJO



**RIESGO
BAJO**

PANORAMA ESTATAL (14-Jul-2021)

44,049

Total de casos CONFIRMADOS

2,531

Total de casos SOSPECHOSOS

52,822

Total de casos NEGATIVOS

4,594

Total de DEFUNCIONES

99,402

Total de estudios realizados

33,010

Total de Recuperados

1,774

Total de Casos activos

Lazaro
Cardenas(5,947)

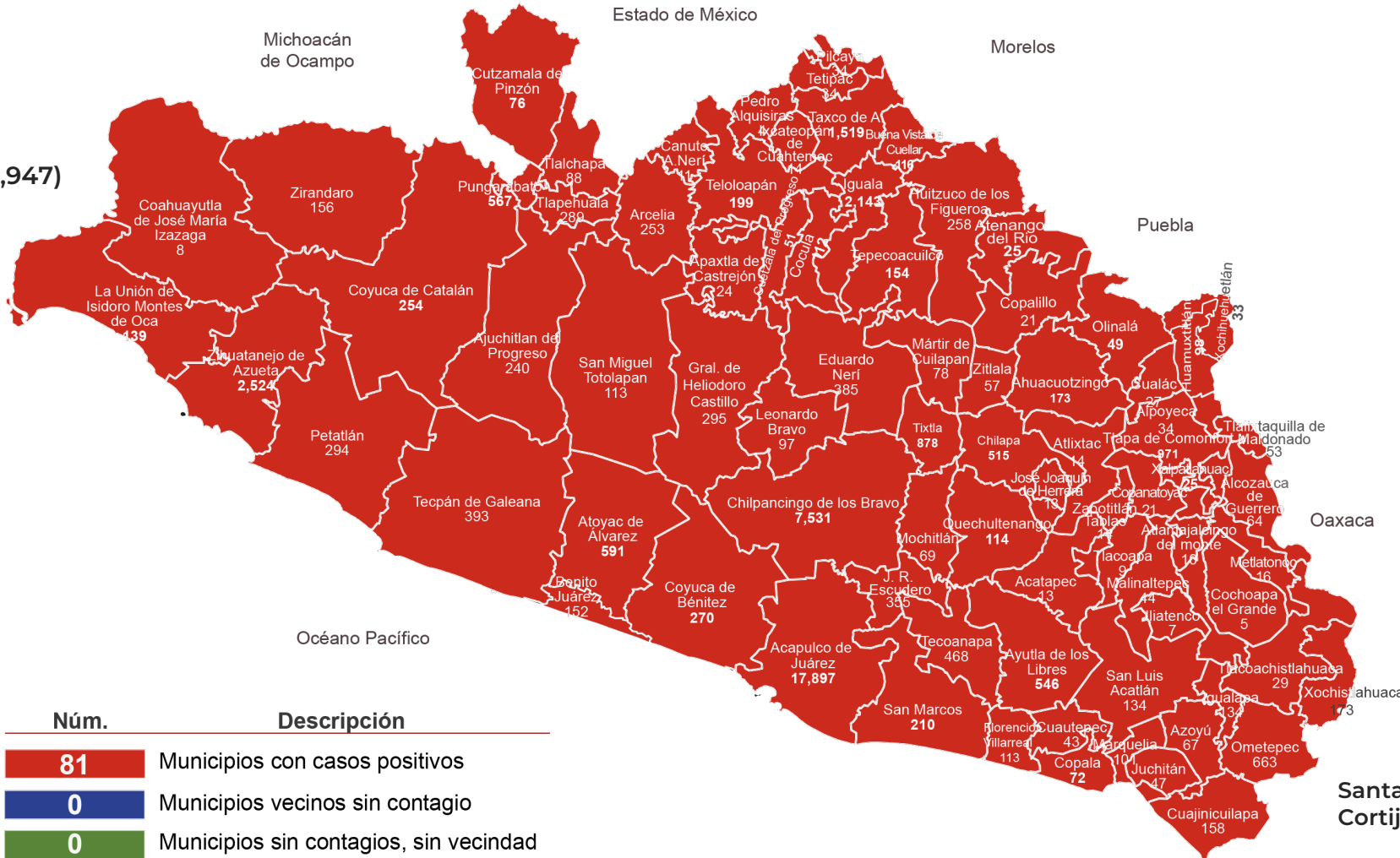

Mesones
Hidalgo (7)

Santa María
Cortijo (2)

Michoacán
de Ocampo

Estado de México

Morelos

Puebla

Oaxaca

Océano Pacífico



GUERRERO
NOS NECESITA A TODOS



Secretaría
de Salud



GOBIERNO DEL ESTADO DE
GUERRERO
2015 - 2021

**RIESGO
BAJO**

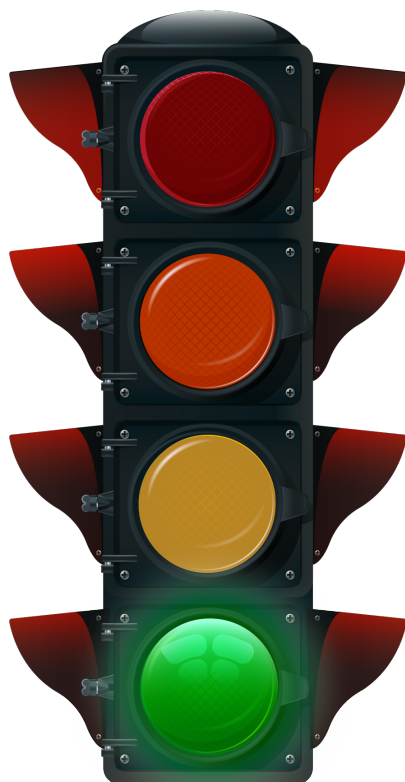

DETECCIÓN DE CASOS NUEVOS



**RIESGO
BAJO**

REGISTRO DIARIO DE CASOS POSITIVOS (14-Jul-2021)

N= 44,049

Casos nuevos confirmados: **355**
Incremento al día anterior : **0.8%**

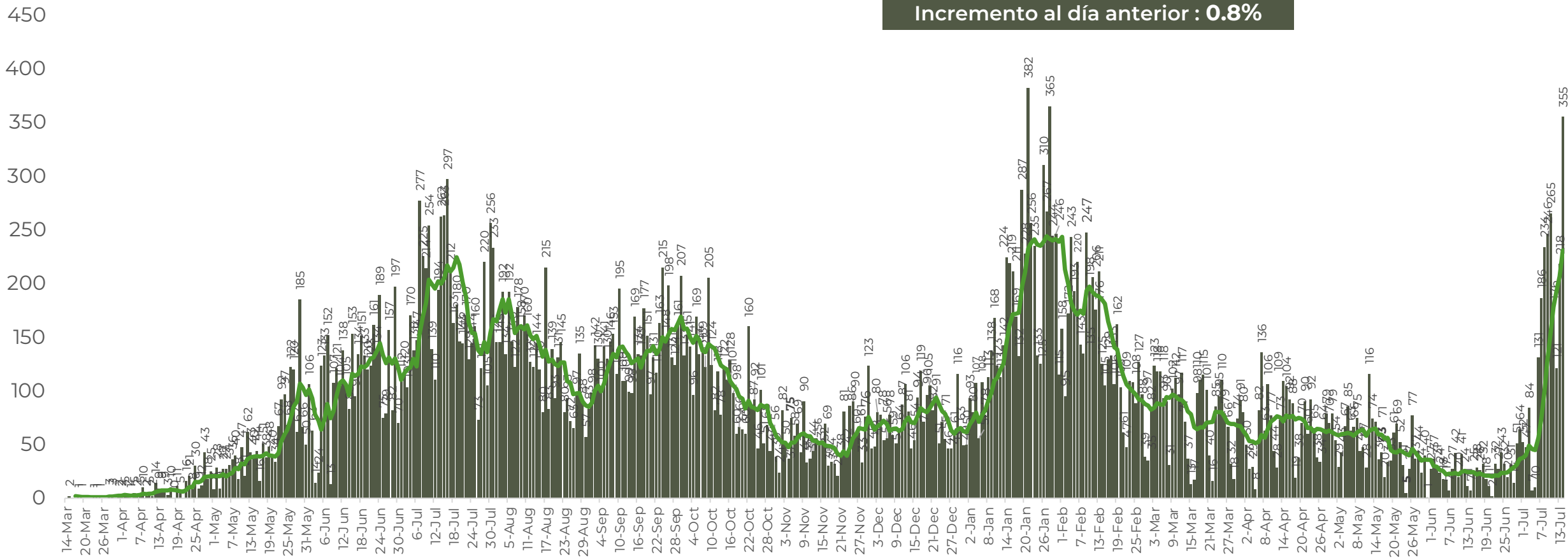

FUENTE: SINAVE/DGE/SS: Sistema de Vigilancia Epidemiológica de COVID-19 corte de las 08:00 hrs. al 14 de julio del 2021.



GUERRERO
NOS NECESITA A TODOS



Secretaría
de Salud



GOBIERNO DEL ESTADO DE
GUERRERO
2015 - 2021

COMPORTAMIENTO ESTATAL DE REGISTRO DIARIO DE CASOS POSITIVOS (Del 23 de Noviembre al 14 de julio 2021)

**RIESGO
BAJO**

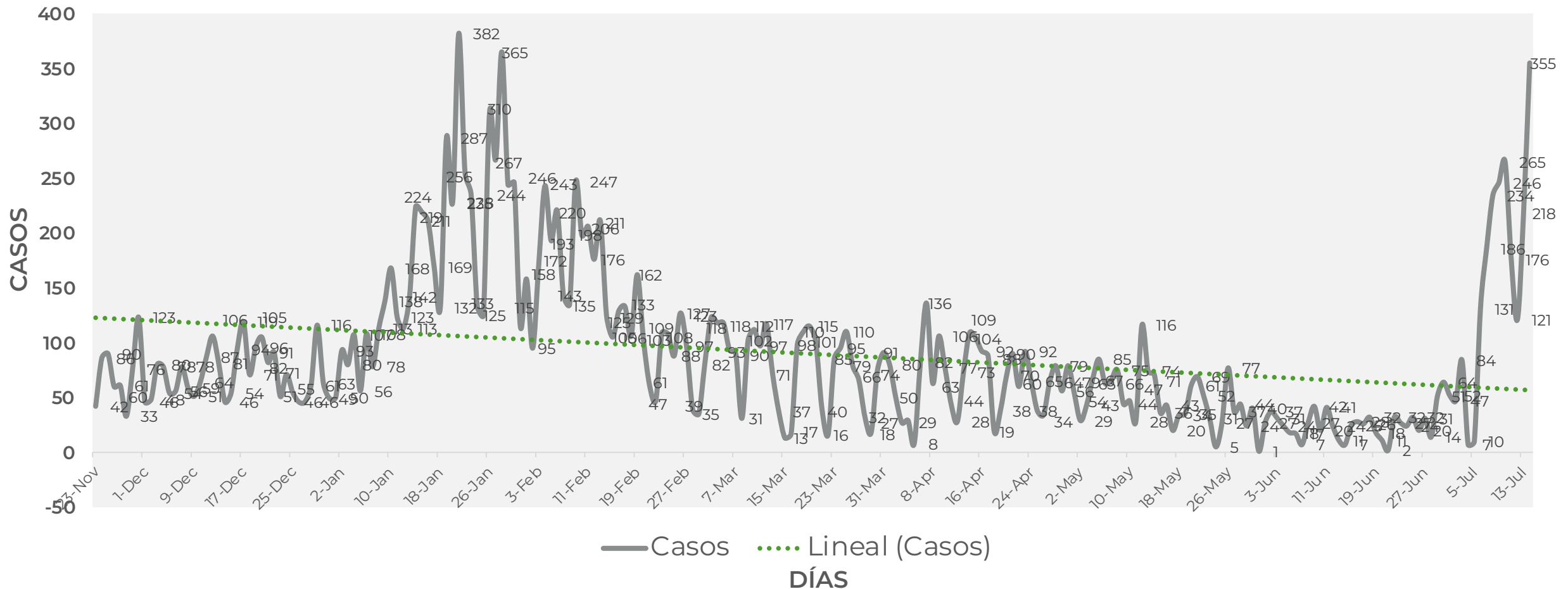



TASA DE INCIDENCIA DE CASOS ACTIVOS (Del 30 de junio al 13 de julio 2021)

**RIESGO
BAJO**

N=1,774

No. Prog.	MUNICIPIO	ACTIVOS	TASA DE INCIDENCIA
1	ACAPULCO DE JUÁREZ	921	109.5
2	CHILPANCINGO DE LOS BRAVO	321	112.9
3	TECOANAPA	119	250
4	ZIHUATANEJO DE AZUETA	62	47.4
5	AYUTLA DE LOS LIBRES	56	79.7
6	JUAN R. ESCUDERO	51	198.1
7	PUNGARABATO	31	79.9
8	SAN MARCOS	27	53.1
9	IGUALA DE LA INDEPENDENCIA	23	14.5
10	QUECHULTENANGO	18	48.7

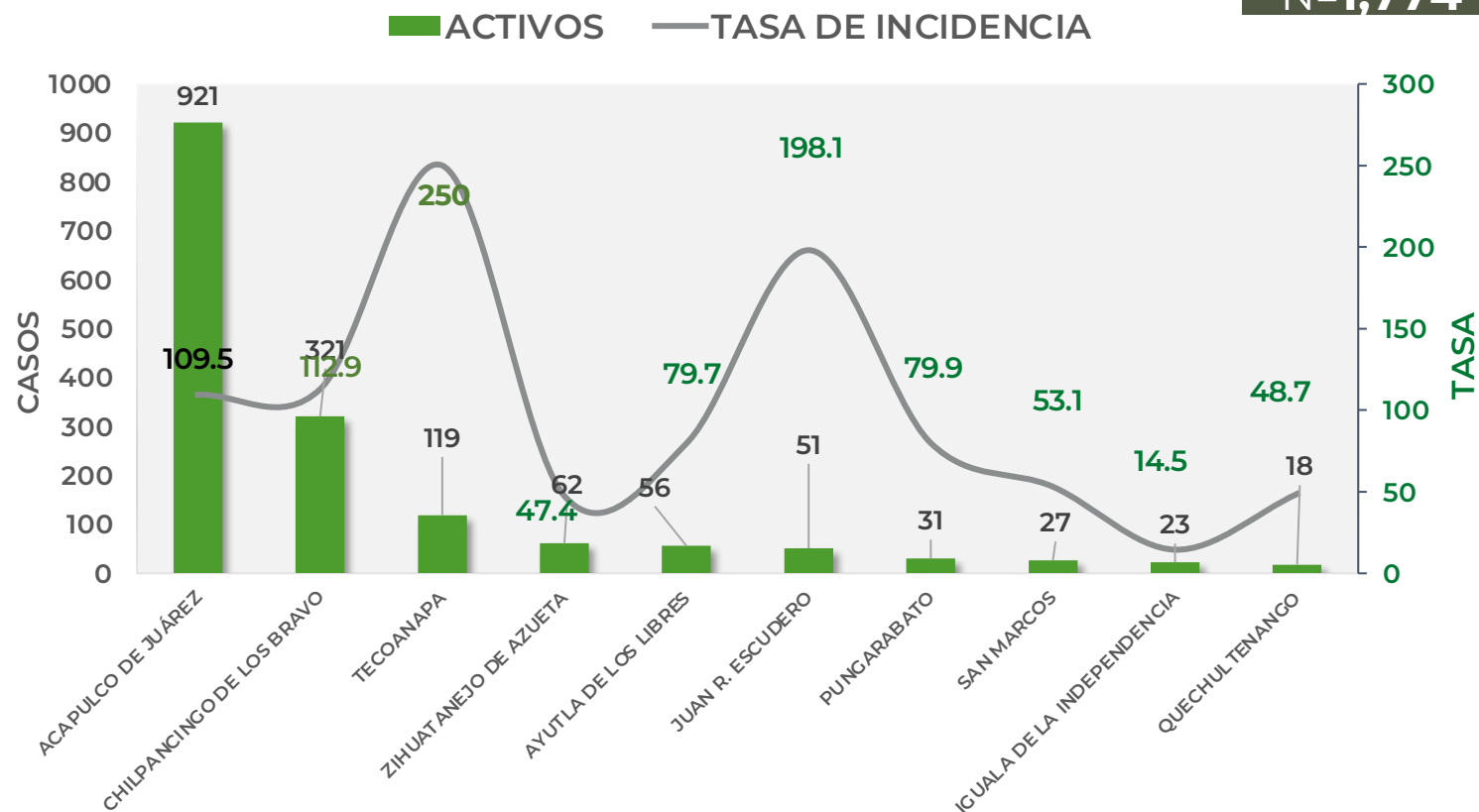

TASA DE INCIDENCIA= CASOS x 100,000 / POBLACION*

*Población: Inegi 2019(POBLACIÓN UTILIZADA POR EL NIVEL FEDERAL)



GUERRERO
NOS NECESITA A TODOS



Secretaría
de Salud



GOBIERNO DEL ESTADO DE
GUERRERO
2015 - 2021

**RIESGO
BAJO**



TENDENCIA DE HOSPITALIZACIÓN



GUERRERO
NOS NECESITA A TODOS



Secretaría
de Salud



GOBIERNO DEL ESTADO DE
GUERRERO
2015 - 2021

ESTADO DE SALUD DE PACIENTES HOSPITALIZADOS TIEMPO REAL (Día a Día)

**RIESGO
BAJO**

ESTATUS	TOTAL
HOSPITALIZADO ESTABLE	0
HOSPITALIZADO GRAVE	145
HOSPITALIZADO CRÍTICO (INTUBADO)	32
TOTAL	177

Corte: 14 de julio de 2021



**RIESGO
BAJO**

TENDENCIA DE HOSPITALIZADOS COVID-19

N= 177

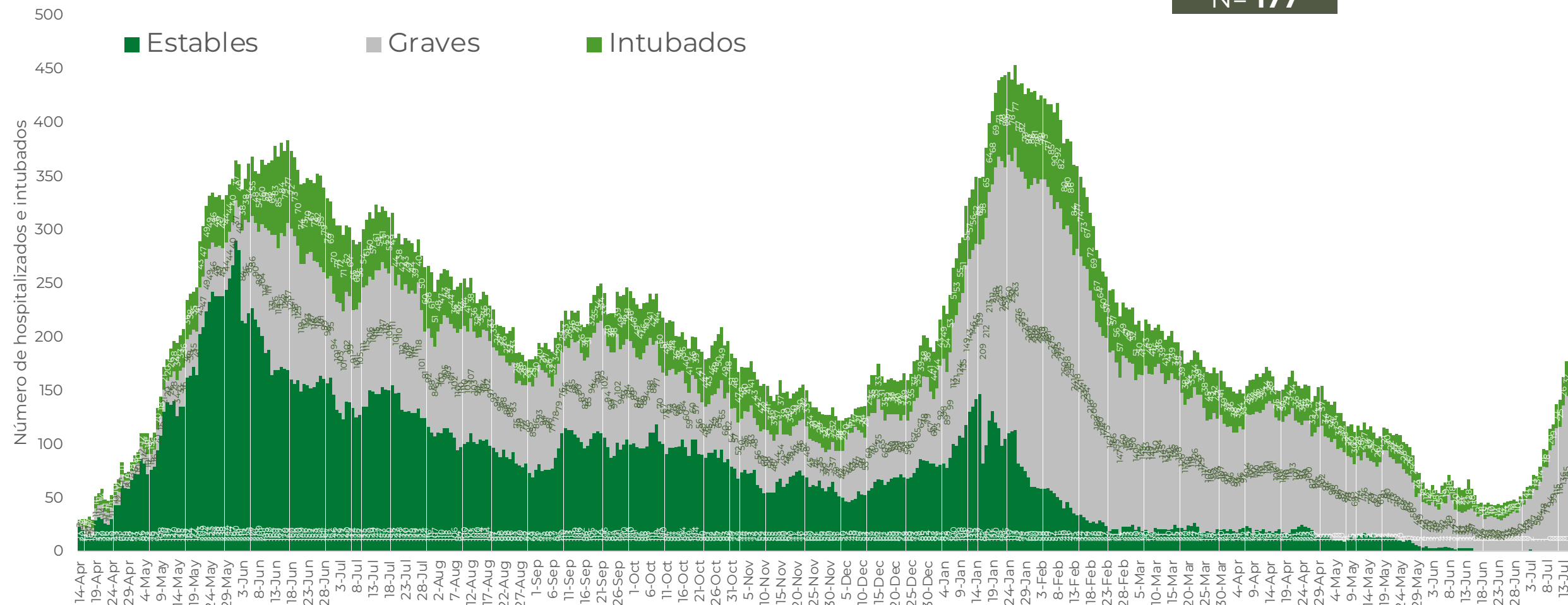



GUERRERO
NOS NECESITA A TODOS



Secretaría
de Salud



GOBIERNO DEL ESTADO DE
GUERRERO
2015 - 2021

**RIESGO
BAJO**



TENDENCIA DE DEFUNCIONES



**RIESGO
BAJO**

COMPARATIVO DE LAS DEFUNCIONES POR MES NÚMEROS ABSOLUTOS VS PORCENTAJE DEL DÍA A DÍA (Corte: 13-Jul-2021)

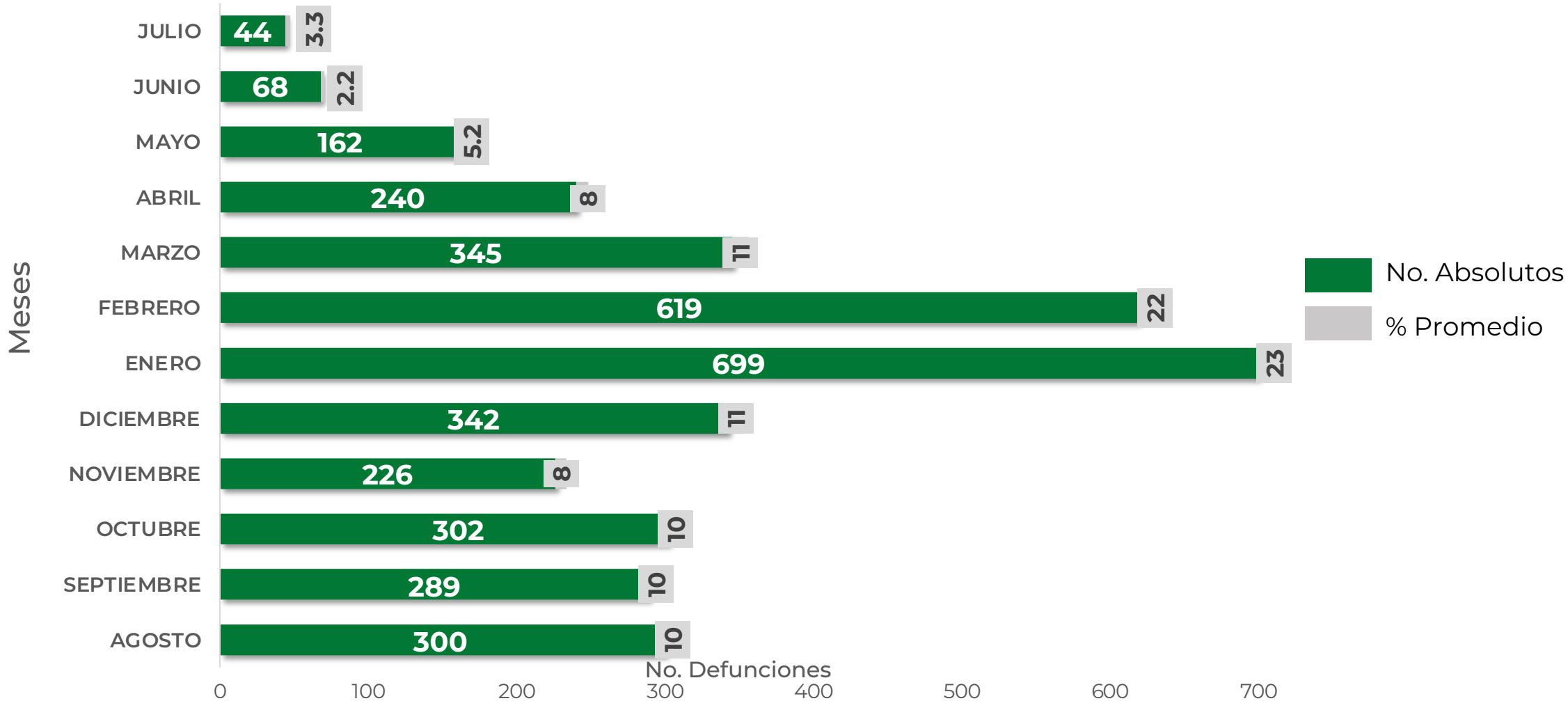

FUENTE: SINAVE/DGE/SS: Sistema de Vigilancia Epidemiológica de COVID-19 corte de las 20:00 hrs. 13 de Julio de 2021.



GUERRERO
NOS NECESITA A TODOS



Secretaría
de Salud



GOBIERNO DEL ESTADO DE
GUERRERO
2015 - 2021

**RIESGO
BAJO**

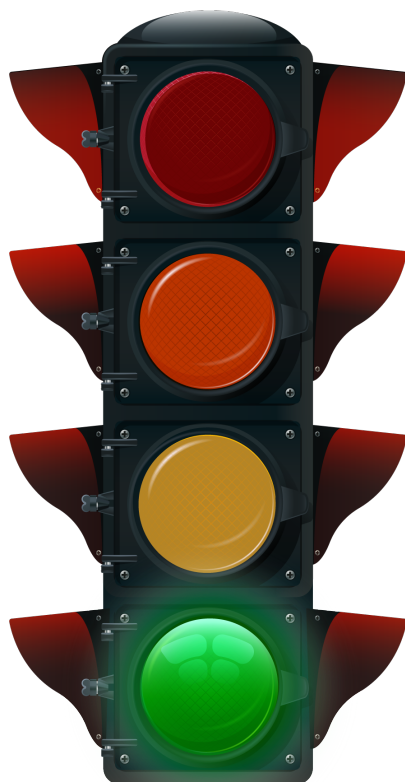

PORCENTAJE DE OCUPACIÓN HOSPITALARIA



**RIESGO
BAJO**

CONCENTRADO SECTORIAL, DISPONIBILIDAD DE CAMAS (14-Jul-2021)

Corte (14-Jul-2021)	DESCRIPCIÓN	TOTAL SECTORIAL		
		NÚMERO	OCUPACIÓN	% DE OCUPACIÓN
	CAMAS COVID	539	177 (+15)	33%
	CAMAS NO COVID	952	658 (-34)	69%
	TOTAL	1,491	835	56%

Corte (13-Jul-2021)	DESCRIPCIÓN	TOTAL SECTORIAL		
		NÚMERO	OCUPACIÓN	% DE OCUPACIÓN
	CAMAS COVID	539	162	30%
	CAMAS NO COVID	952	692	73%
	TOTAL	1,491	854	57%



GUERRERO
NOS NECESITA A TODOS



Secretaría
de Salud



GOBIERNO DEL ESTADO DE
GUERRERO
2015 - 2021

SITUACIÓN DE HOSPITALIZACIÓN, CAMAS GENERALES Y CAMAS CON VENTILADOR MECÁNICO (13-Jul-2021)

RIESGO BAJO

