



GUERRERO
NOS NECESITA A TODOS



Secretaría
de Salud



GOBIERNO DEL ESTADO DE
GUERRERO
2015 - 2021

404 TRANSMISIONES



**SEMÁFORO
VERDE**

**RIESGO BAJO
DE CONTAGIO
COVID-19**

EVOLUCIÓN DIARIA
#servirSinLímites

13 DE JUNIO DE 2021



PANORAMA NACIONAL (12-Jun-2021)

**RIESGO
BAJO**

COVID-19, México: Tasa de incidencia de casos acumulados por Entidad Federativa de Residencia.

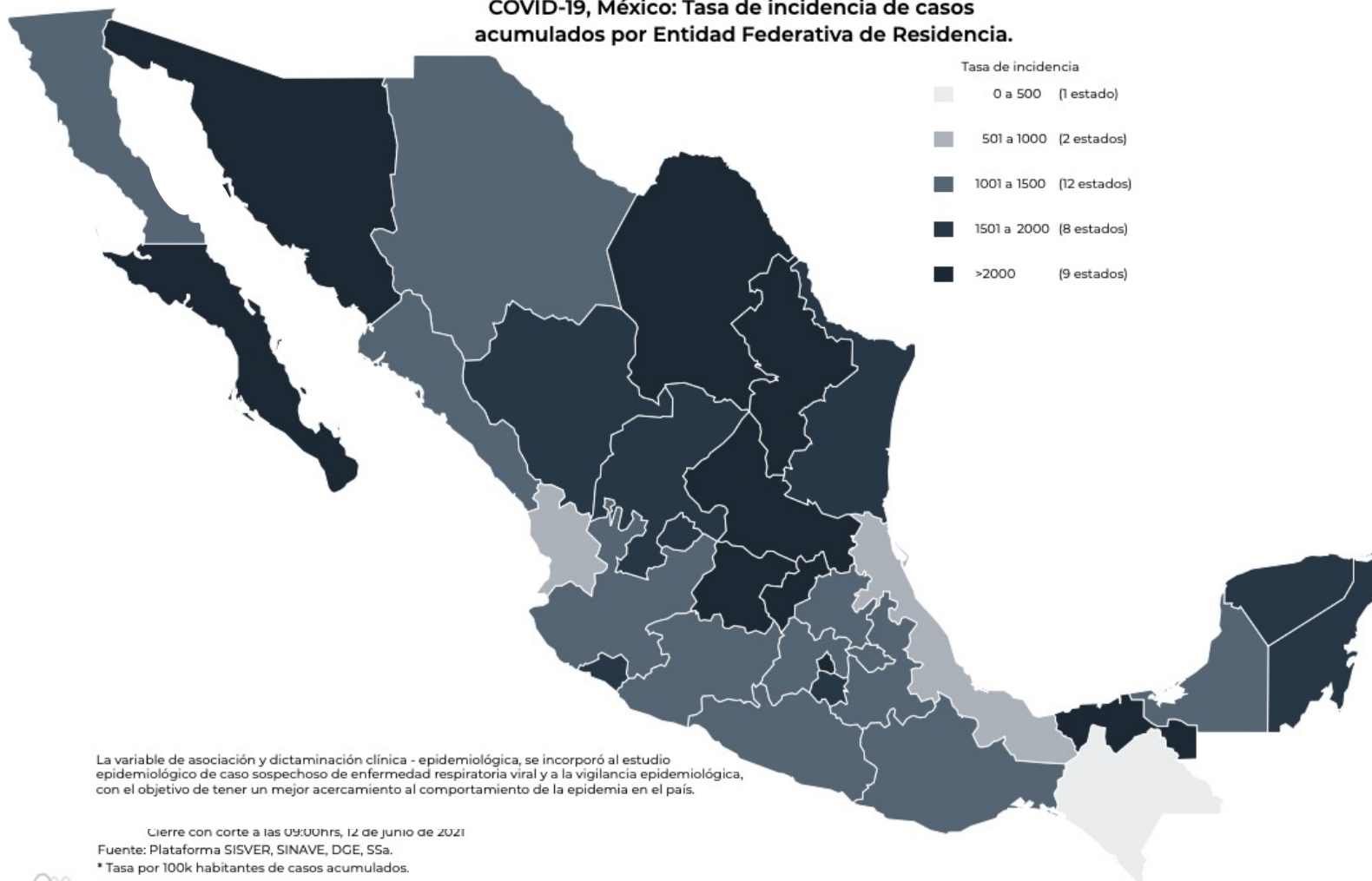

2,452,469

Confirmados

435,476

Sospechosos totales

4,335,420

Negativos

230,095

Defunciones

7,223,365

Personas notificadas

22,728

Activos

La variable de asociación y dictaminación clínica - epidemiológica, se incorporó al estudio epidemiológico de caso sospechoso de enfermedad respiratoria viral y a la vigilancia epidemiológica, con el objetivo de tener un mejor acercamiento al comportamiento de la epidemia en el país.

Cierre con corte a las 09:00hrs, 12 de junio de 2021

Fuente: Plataforma SISVER, SINAVE, DGE, SSA.

* Tasa por 100k habitantes de casos acumulados.





GUERRERO
NOS NECESITA A TODOS



Secretaría
de Salud



GOBIERNO DEL ESTADO DE
GUERRERO
2015 - 2021

SEMÁFORO DE RIESGO EPIDÉMICO (Del 07 al 20 de junio de 2021)

**RIESGO
BAJO**

SE 24



0 estados

4 estados

9 estados

19 estados



MÁXIMO



ALTO



MEDIO



BAJO



GUERRERO
NOS NECESITA A TODOS



Secretaría
de Salud



GOBIERNO DEL ESTADO DE
GUERRERO
2015 - 2021

**RIESGO
BAJO**

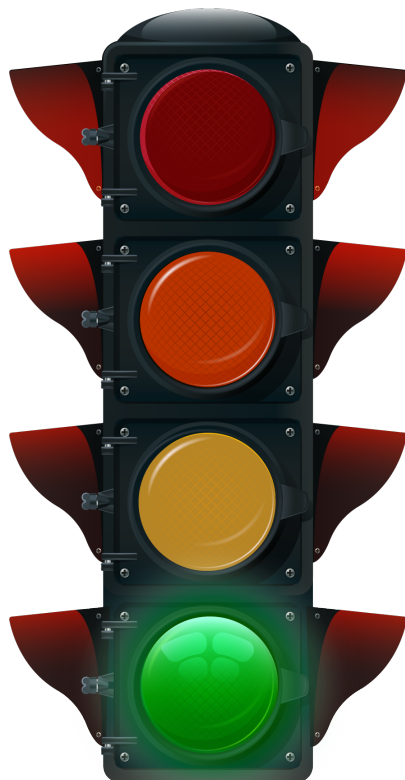

DETECCIÓN DE CASOS NUEVOS



**RIESGO
BAJO**

REGISTRO DIARIO DE CASOS POSITIVOS (13-Jun-2021)

N= 41,461

Casos nuevos confirmados: **11**
Incremento al día anterior : **0.02%**

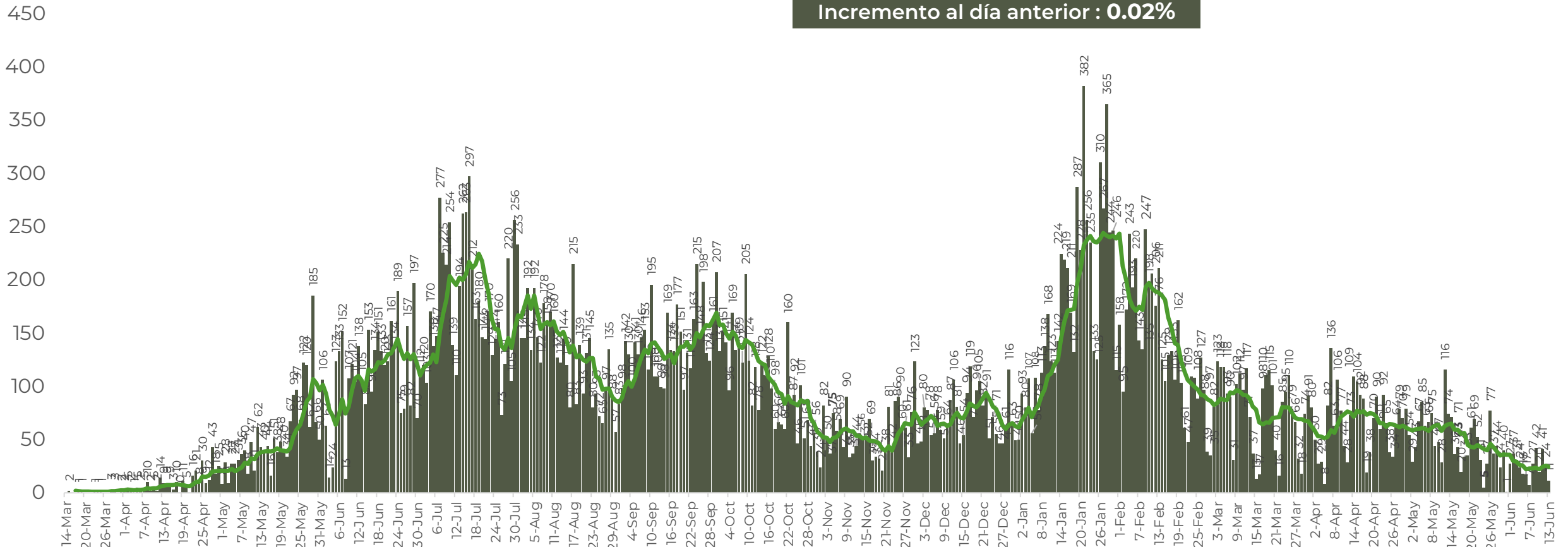

FUENTE: SINAVE/DGE/SS: Sistema de Vigilancia Epidemiológica de COVID-19 corte de las 08:00 hrs. al 13 de junio del 2021.



GUERRERO
NOS NECESITA A TODOS



Secretaría
de Salud



GOBIERNO DEL ESTADO DE
GUERRERO
2015 - 2021

**RIESGO
BAJO**

**COMPORTAMIENTO ESTATAL DE REGISTRO DIARIO
DE CASOS POSITIVOS (Del 23 de Noviembre al 13 de junio 2021)**

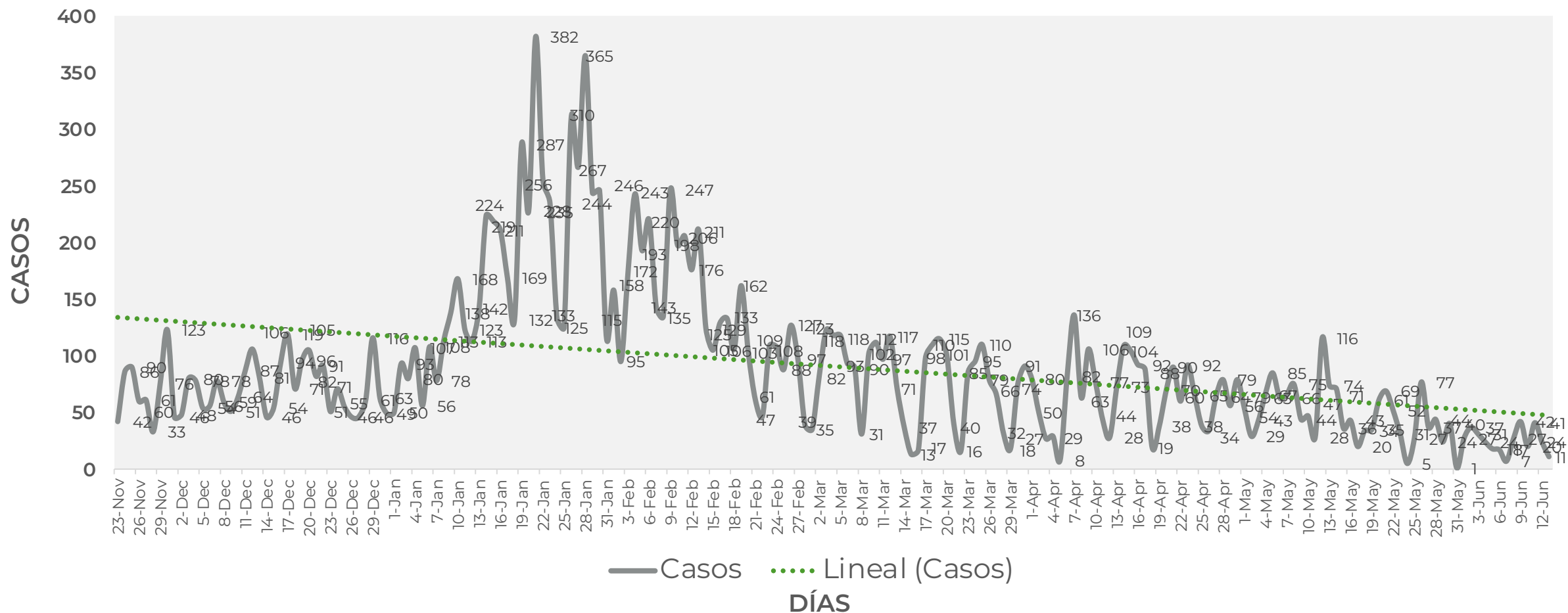



TASA DE INCIDENCIA DE CASOS ACTIVOS (Del 30 de mayo al 12 de junio 2021)

**RIESGO
BAJO**

N=192

■ ACTIVOS — TASA DE INCIDENCIA

No. Prog.	MUNICIPIO	ACTIVOS	TASA DE INCIDENCIA
1	ACAPULCO DE JUÁREZ	125	14.9
2	CHILPANCINGO DE LOS BRAVO	25	8.8
3	ZIHUATANEJO DE AZUETA	7	5.4
4	TIXTLA DE GUERRERO	5	11.2
5	AYUTLA DE LOS LIBRES	4	5.7
6	TAXCO DE ALARCÓN	4	3.6
7	TECOANAPA	4	8.4
8	CHILAPA DE ÁLVAREZ	3	2.3
9	IGUALA DE LA INDEPENDENCIA	3	1.9
10	COYUCA DE CATALÁN	2	4.9

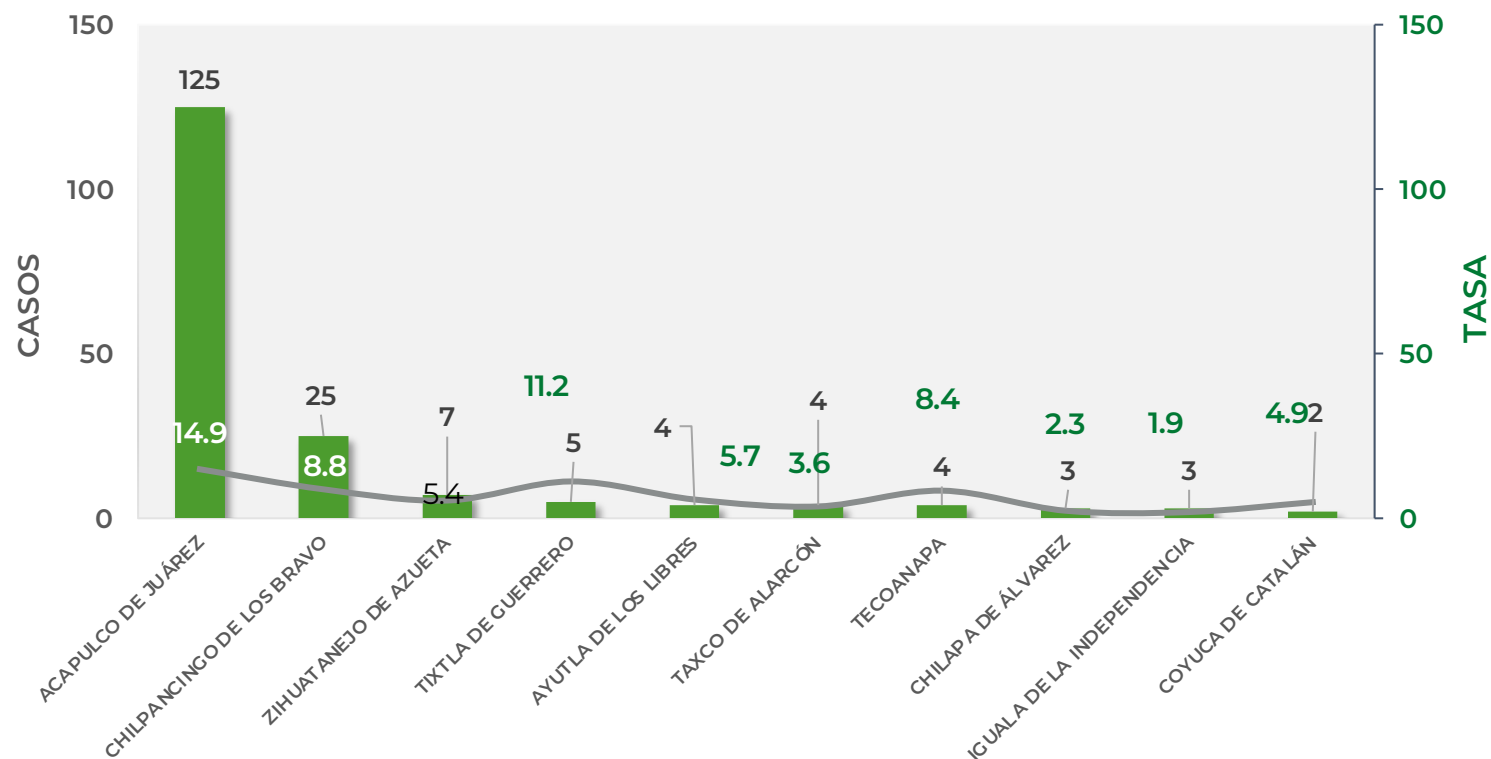

TASA DE INCIDENCIA= CASOS x 100,000 / POBLACION*

*Población: Inegi 2019(POBLACIÓN UTILIZADA POR EL NIVEL FEDERAL)



GUERRERO
NOS NECESITA A TODOS



Secretaría
de Salud



GOBIERNO DEL ESTADO DE
GUERRERO
2015 - 2021

**RIESGO
BAJO**



TENDENCIA DE HOSPITALIZACIÓN



GUERRERO
NOS NECESITA A TODOS



Secretaría
de Salud



GOBIERNO DEL ESTADO DE
GUERRERO
2015 - 2021

ESTADO DE SALUD DE PACIENTES HOSPITALIZADOS TIEMPO REAL (Día a Día)

**RIESGO
BAJO**

ESTATUS	TOTAL
HOSPITALIZADO ESTABLE	3
HOSPITALIZADO GRAVE	34
HOSPITALIZADO CRÍTICO (INTUBADO)	21
TOTAL	58

Corte: 13 de junio de 2021



**RIESGO
BAJO**

TENDENCIA DE HOSPITALIZADOS COVID-19

N = 58

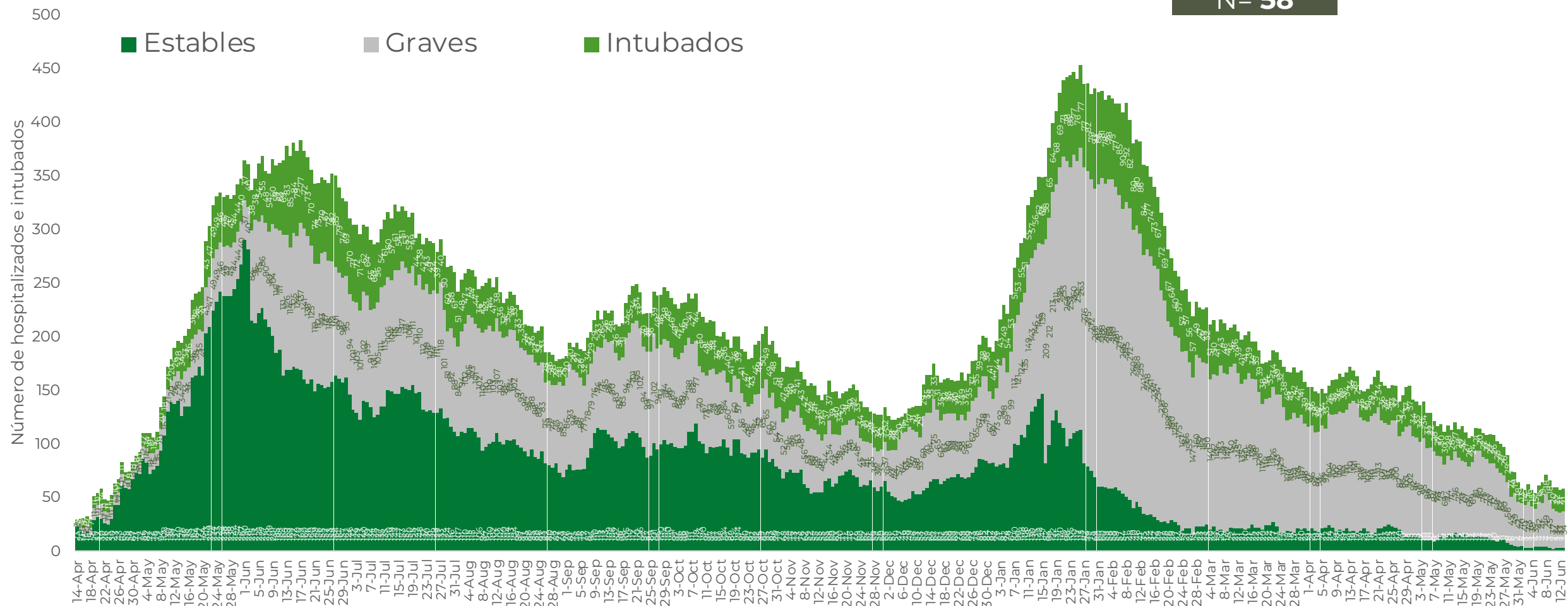



GUERRERO
NOS NECESITA A TODOS



Secretaría
de Salud



GOBIERNO DEL ESTADO DE
GUERRERO
2015 - 2021

**RIESGO
BAJO**



TENDENCIA DE DEFUNCIONES



**RIESGO
BAJO**

COMPARATIVO DE LAS DEFUNCIONES POR MES

NÚMEROS ABSOLUTOS VS PORCENTAJE DEL DÍA A DÍA (Corte: 12-Jun-2021)

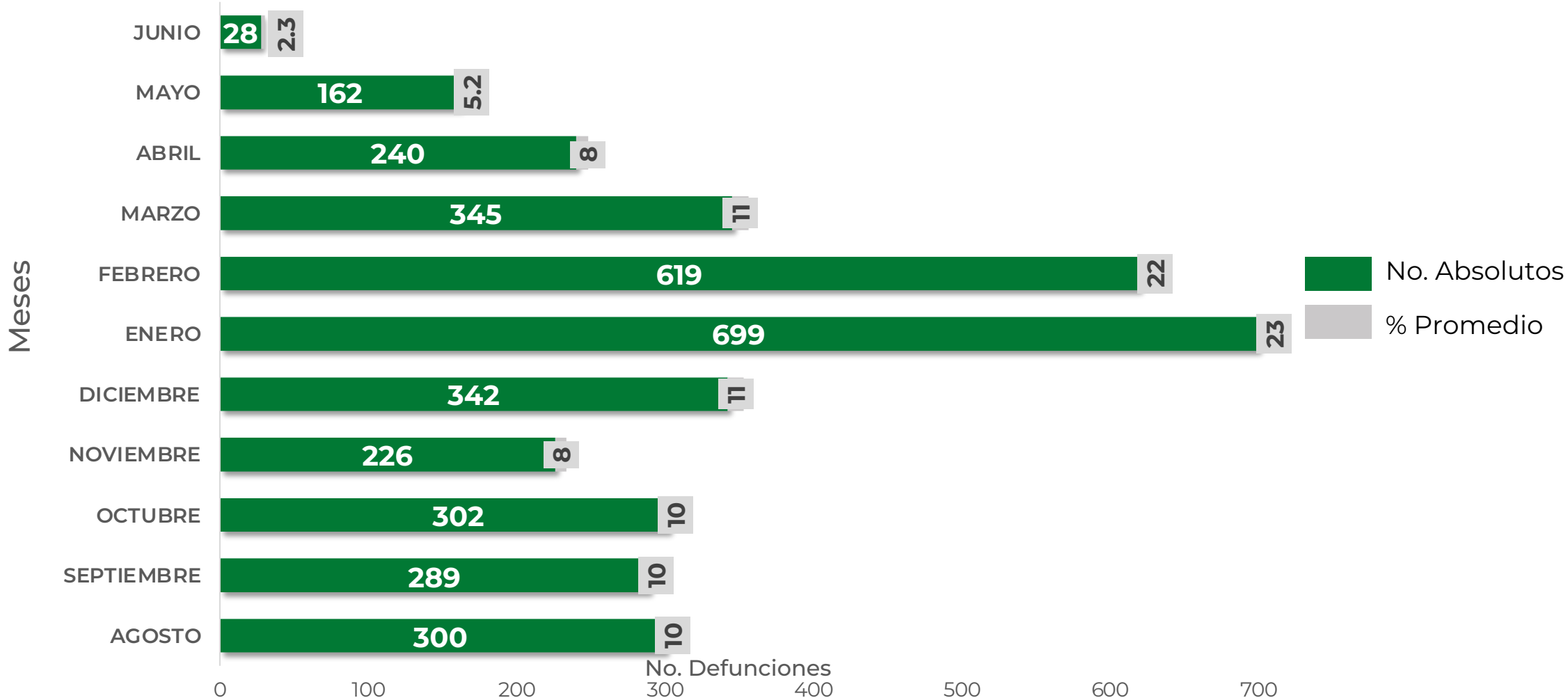



GUERRERO
NOS NECESITA A TODOS



Secretaría
de Salud



GOBIERNO DEL ESTADO DE
GUERRERO
2015 - 2021

**RIESGO
BAJO**

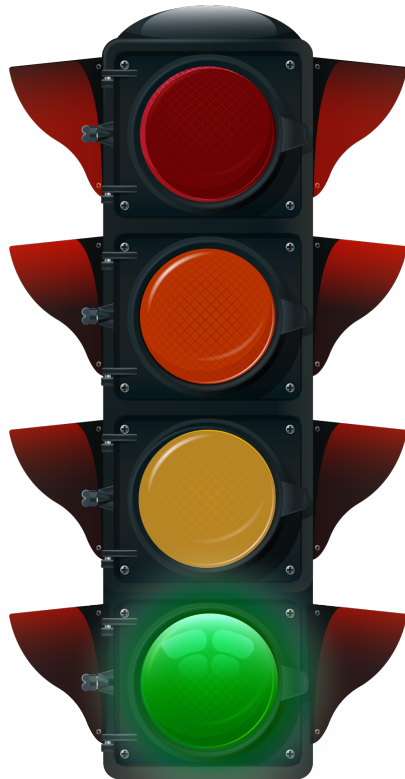

PORCENTAJE DE OCUPACIÓN HOSPITALARIA



CONCENTRADO SECTORIAL, DISPONIBILIDAD DE CAMAS (13-Jun-2021)

**RIESGO
BAJO**

Corte (13-Jun-2021)	DESCRIPCIÓN	TOTAL SECTORIAL		
		NÚMERO	OCUPACIÓN	% DE OCUPACIÓN
	CAMAS COVID	598	58 (+1)	10%
	CAMAS NO COVID	973	645 (-29)	66%
	TOTAL	1,571	703	45%

Corte (12-Jun-2021)	DESCRIPCIÓN	TOTAL SECTORIAL		
		NÚMERO	OCUPACIÓN	% DE OCUPACIÓN
	CAMAS COVID	598	57	10%
	CAMAS NO COVID	973	674	69%
	TOTAL	1,571	731	47%



GUERRERO
NOS NECESITA A TODOS



Secretaría
de Salud



GOBIERNO DEL ESTADO DE
GUERRERO
2015 - 2021

SITUACIÓN DE HOSPITALIZACIÓN, CAMAS GENERALES Y CAMAS CON VENTILADOR MECÁNICO (12-Jun-2021)

**RIESGO
BAJO**

01/05/2020
08/05/2020
15/05/2020
22/05/2020
29/05/2020
05/06/2020
12/06/2020
19/06/2020
26/06/2020
03/07/2020
10/07/2020
17/07/2020
24/07/2020
31/07/2020
07/08/2020
14/08/2020
21/08/2020
28/08/2020
04/09/2020
11/09/2020
18/09/2020
25/09/2020
02/10/2020
09/10/2020
16/10/2020
23/10/2020
30/10/2020
06/11/2020
13/11/2020
20/11/2020
27/11/2020
04/12/2020
11/12/2020
18/12/2020
25/12/2020
01/01/2021
08/01/2021
15/01/2021
22/01/2021
29/01/2021
05/02/2021
12/02/2021
19/02/2021
26/02/2021
05/03/2021
12/03/2021
19/03/2021
26/03/2021
02/04/2021
09/04/2021
16/04/2021
23/04/2021
30/04/2021
07/05/2021
14/05/2021
21/05/2021
28/05/2021
04/06/2021
11/06/2021

Total de personas hospitalizadas

Ocupación - camas generales

▲
+ 1pp

14%

Ocupación - camas con ventilador

Sin cambio

14%

Guerrero

Camas generales

10%

Camas con ventilador

10%