



GUERRERO
NOS NECESITA A TODOS



Secretaría
de Salud



GOBIERNO DEL ESTADO DE
GUERRERO
2015 - 2021

278 TRANSMISIONES



SEMÁFORO NARANJA

**RIESGO ALTO DE
CONTAGIO COVID-19**

EVOLUCIÓN DIARIA
#ServirSinLímites

13 DE ENERO DE 2021



**RIESGO
ALTO**

PANORAMA NACIONAL (12-Ene-2021)

COVID-19, México: Tasa de incidencia de casos acumulados por Entidad Federativa de Residencia.



1,556,028

Confirmados

412,576

Sospechosos totales

1,949,790

Negativos

135,682

Defunciones

3,918,394

Personas notificadas

74,158

Activos

La variable de asociación y dictaminación clínica - epidemiológica, se incorporó al estudio epidemiológico de caso sospechoso de enfermedad respiratoria viral y a la vigilancia epidemiológica, con el objetivo de tener un mejor acercamiento al comportamiento de la epidemia en el país.

Cierre con corte a las 09:00hrs, 12 de enero de 2021

Fuente: Plataforma SISVER, SINAVE, DGE, SSa.

* Tasa por 100k habitantes de casos acumulados.





GUERRERO
NOS NECESITA A TODOS



Secretaría
de Salud



GOBIERNO DEL ESTADO DE
GUERRERO
2015 - 2021

SEMAFORO DE RIESGO EPIDEMICO

(Del 04 al 17 de enero de 2021)

**RIESGO
ALTO**

SE 2

22 estados

5 estados

3 estados

2 estados



MÁXIMO



ALTO



MEDIO



BAJO



GUERRERO
NOS NECESITA A TODOS



Secretaría
de Salud



GOBIERNO DEL ESTADO DE
GUERRERO
2015 - 2021

**RIESGO
ALTO**



DETECCIÓN DE CASOS NUEVOS



GUERRERO
NOS NECESITA A TODOS



Secretaría
de Salud



GOBIERNO DEL ESTADO DE
GUERRERO
2015 - 2021

**RIESGO
ALTO**

EVOLUCIÓN DE CASOS NUEVOS NIVEL NACIONAL (12-Ene-2021)

1,556,028

Confirmados

135,682

Defunciones

Casos nuevos confirmados: **14,395**

Incremento al día anterior : **0.9%**

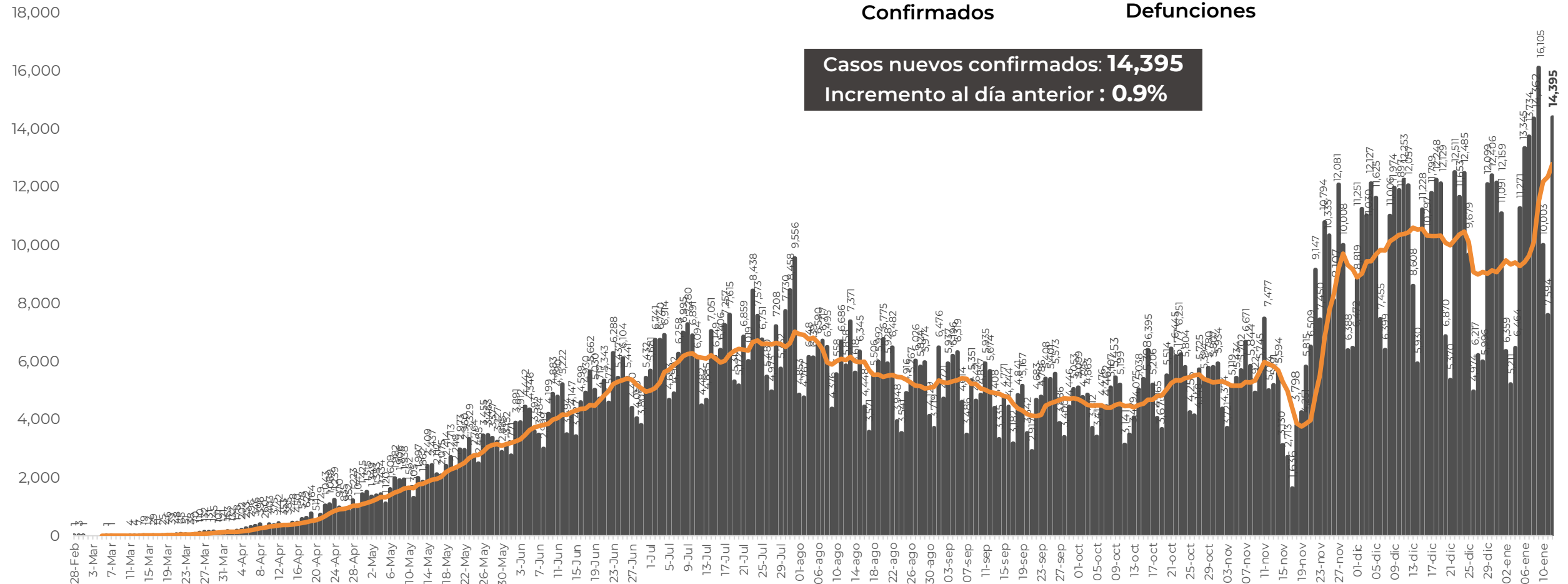



**RIESGO
ALTO**

REGISTRO DIARIO DE CASOS POSITIVOS (13-Ene-2021)

N= 27,308

Casos nuevos confirmados: **142**
Incremento al día anterior : **0.5%**

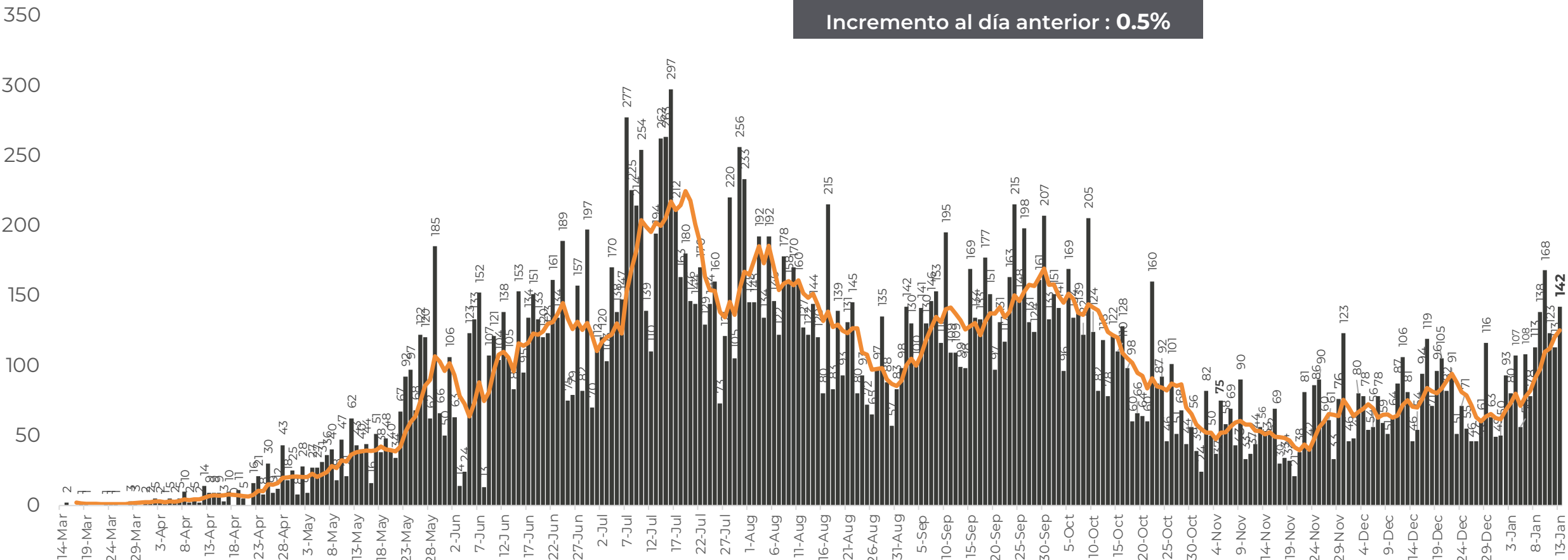

FUENTE: SINAVE/DGE/SS: Sistema de Vigilancia Epidemiológica de COVID-19 corte de las 08:00 hrs. al 13 de enero del 2021.



GUERRERO
NOS NECESITA A TODOS



Secretaría
de Salud



GOBIERNO DEL ESTADO DE
GUERRERO
2015 - 2021

COMPORTAMIENTO ESTATAL DE REGISTRO DIARIO DE CASOS POSITIVOS (Del 23 de Noviembre al 13 de enero 2021)

RIESGO ALTO

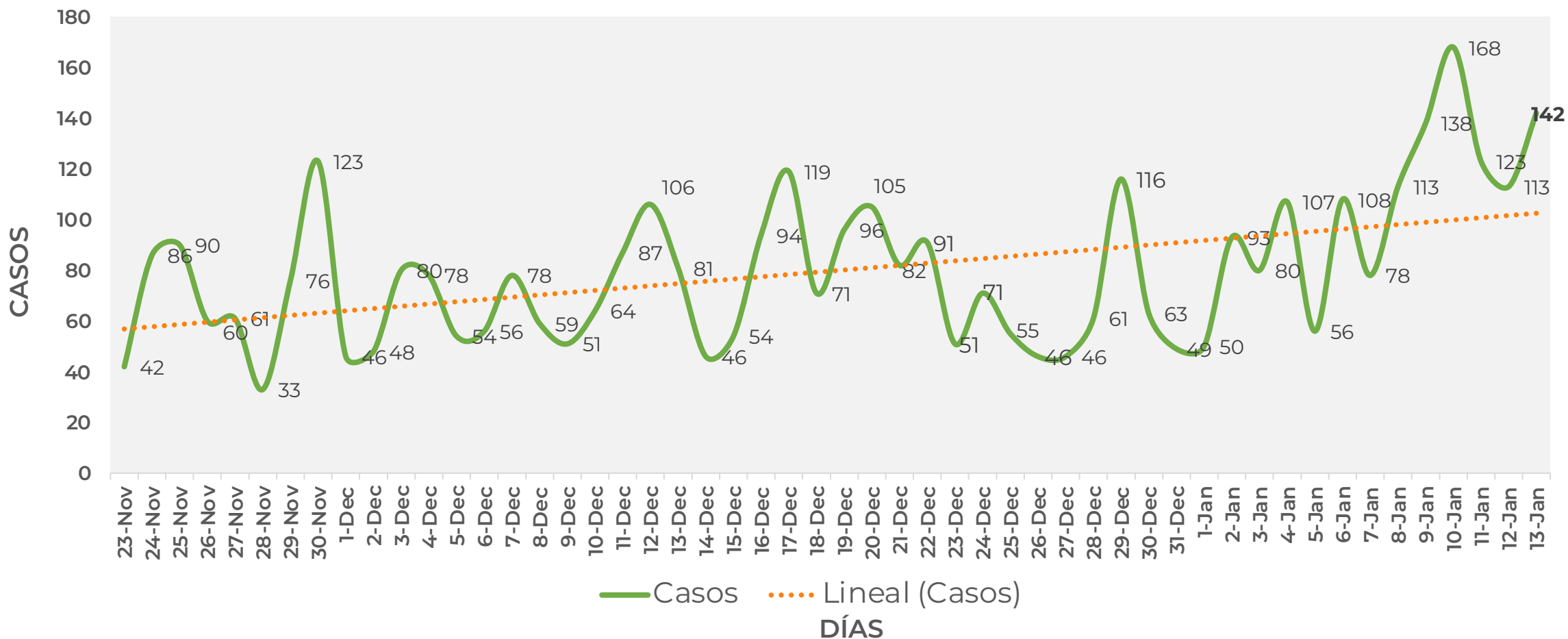



DISTRIBUCIÓN DE MUNICIPIOS CON MAYOR NÚMERO DE CASOS ACTIVOS (Del 30 de diciembre al 12 de enero 2021)

**RIESGO
ALTO**

N=559

Activos en los últimos 14 días

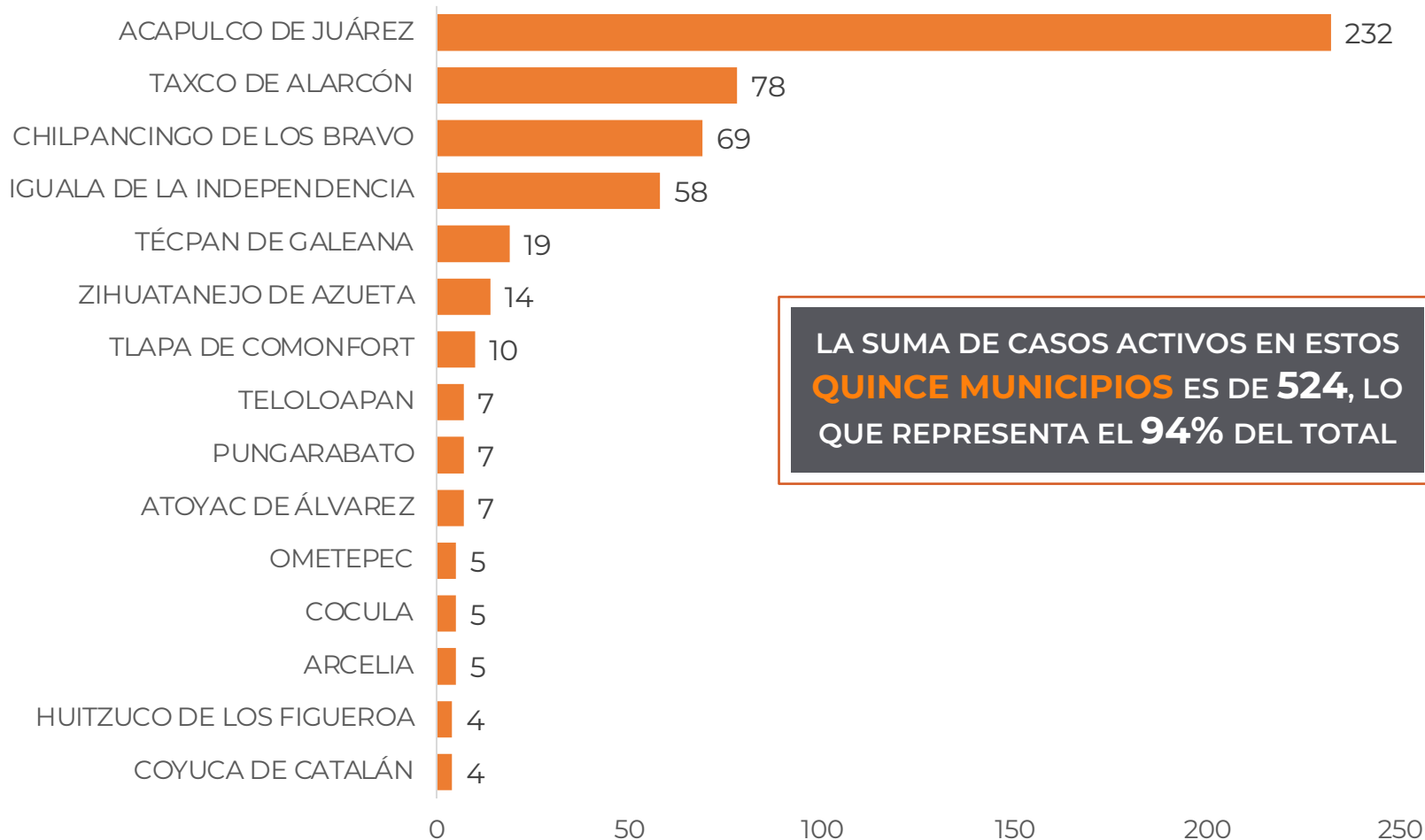

LA SUMA DE CASOS ACTIVOS EN ESTOS
QUINCE MUNICIPIOS ES DE **524**, LO
QUE REPRESENTA EL **94%** DEL TOTAL



TASA DE INCIDENCIA DE CASOS ACTIVOS (Del 30 de diciembre al 12 de enero 2021)

**RIESGO
ALTO**

No. PROG.	MUNICIPIO	ACTIVOS	TASA DE INCIDENCIA
1	ACAPULCO DE JUAREZ	232	27.6
2	TAXCO DE ALARCON	78	69.3
3	CHILPANCINGO DE LOS BRAVO	69	24.3
4	IGUALA DE LA INDEPENDENCIA	58	36.7
5	TECPAN DE GALEANA	19	28.4
6	ZIHUATANEJO DE AZUETA	14	10.7
7	TLAPA DE COMONFORT	10	10.7
8	ATOYAC DE ALVAREZ	7	11.2
9	PUNGARABATO	7	18
10	TELOLOAPAN	7	11.8

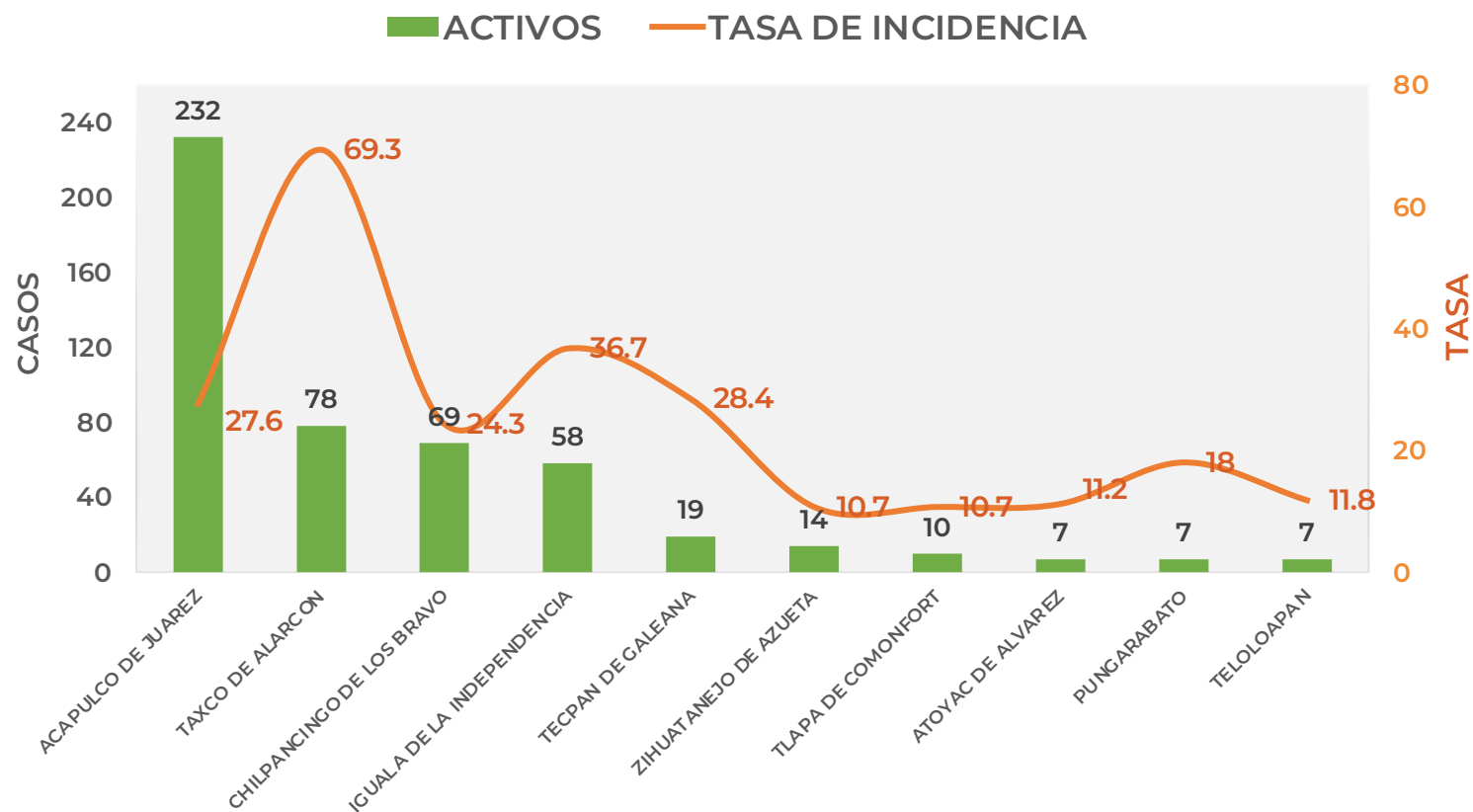

TASA DE INCIDENCIA= CASOS x 100,000 / POBLACION*

*Población: Inegi 2019(POBLACIÓN UTILIZADA POR EL NIVEL FEDERAL)



TASA DE INCIDENCIA DE CASOS ACTIVOS ESTIMADOS POR ENTIDAD FEDERATIVA (Del 30 de diciembre al 12 de enero 2021)

**RIESGO
ALTO**

N=559

COVID-19, México: Tasa de incidencia de casos activos (últimos 14 días)
estimados por Entidad Federativa de Residencia.

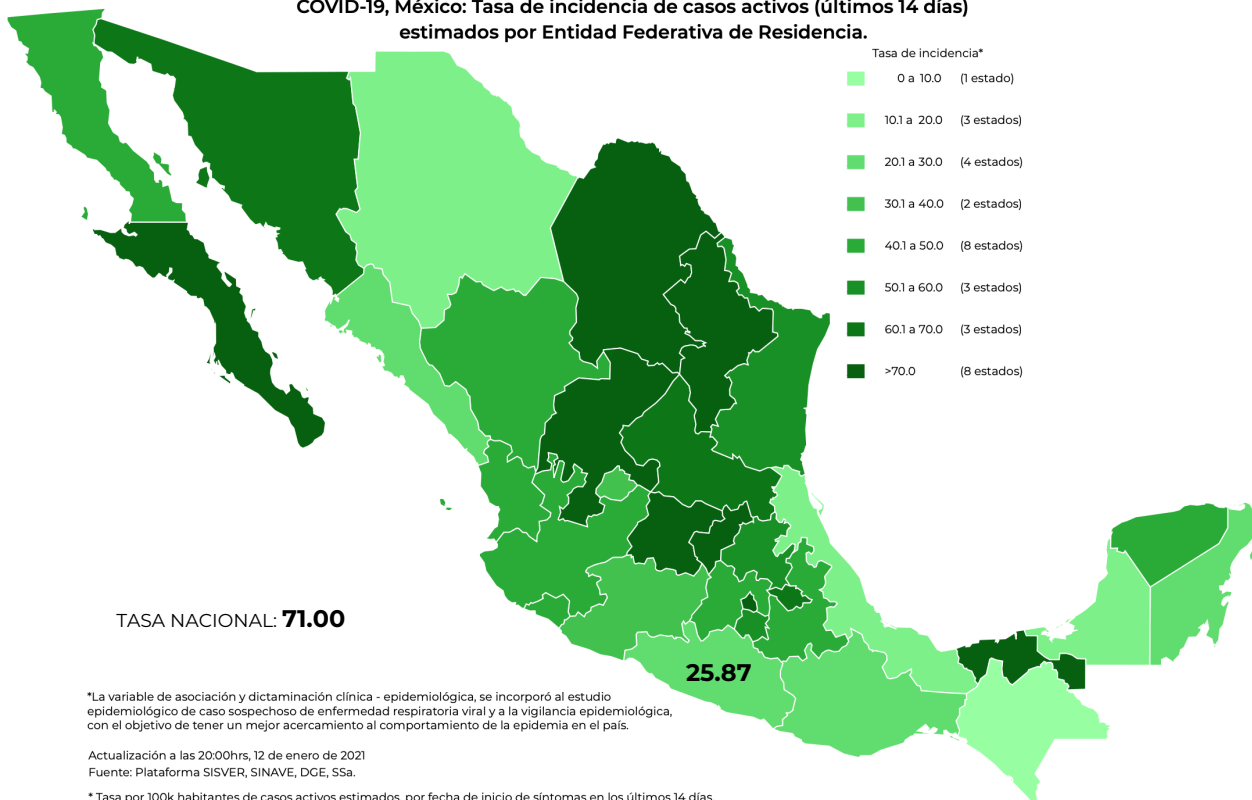

*La variable de asociación y dictaminación clínica - epidemiológica, se incorporó al estudio epidemiológico de caso sospechoso de enfermedad respiratoria viral y a la vigilancia epidemiológica, con el objetivo de tener un mejor acercamiento al comportamiento de la epidemia en el país.

Actualización a las 20:00hrs, 12 de enero de 2021
Fuente: Plataforma SISVER, SINAVE, DGE, SSA.

*Tasa por 100k habitantes de casos activos estimados, por fecha de inicio de síntomas en los últimos 14 días.

Fecha de síntomas	Confirmados	Sospechosos	Total	Estimados (44%)	Tasa estimada
30/12/20	78	37	115	94	
31/12/20	107	78	185	142	
01/01/21	112	73	185	144	
02/01/21	77	85	162	115	
03/01/21	41	85	126	79	
04/01/21	44	136	180	104	
05/01/21	48	101	149	93	
06/01/21	21	113	134	71	
07/01/21	14	76	90	48	
08/01/21	9	58	67	35	
09/01/21	6	18	24	14	
10/01/21	1	15	16	8	
11/01/21	1	0	1	1	
12/01/21	0	0	0	0	
Total	559	875	1,434	946	25.87

TASA ESTIMADA DE INCIDENCIA= (TOTAL DE ESTIMADOS X 100,000 / POBLACIÓN TOTAL)



GUERRERO
NOS NECESITA A TODOS



Secretaría
de Salud



GOBIERNO DEL ESTADO DE
GUERRERO
2015 - 2021

**RIESGO
ALTO**



TENDENCIA DE OCURRENCIA DE CASOS



GUERRERO
NOS NECESITA A TODOS



Secretaría
de Salud



GOBIERNO DEL ESTADO DE
GUERRERO
2015 - 2021

**RIESGO
ALTO**

CASOS POSITIVOS DE MUNICIPIOS PRIORITARIOS (CORTE 13-Ene-2021)

— Acapulco — Chilpancingo

— Zihuatanejo — Tixtla — Ometepec
— Iguala — Pungarabato — Taxco

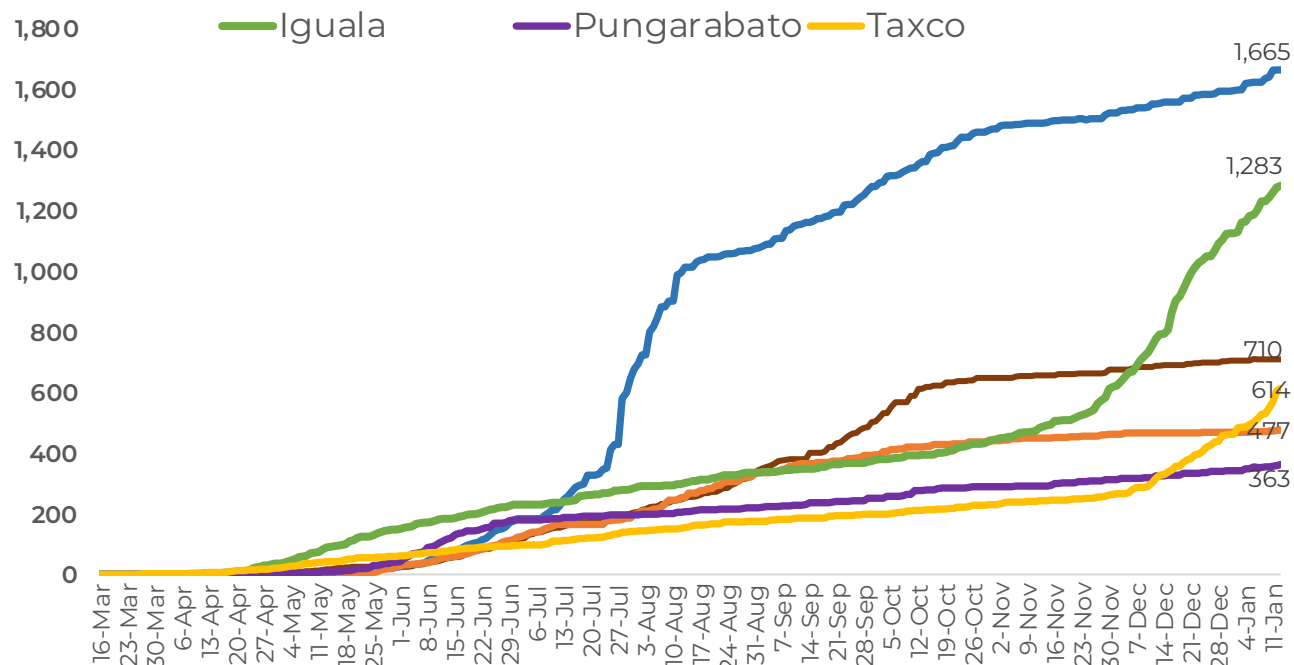
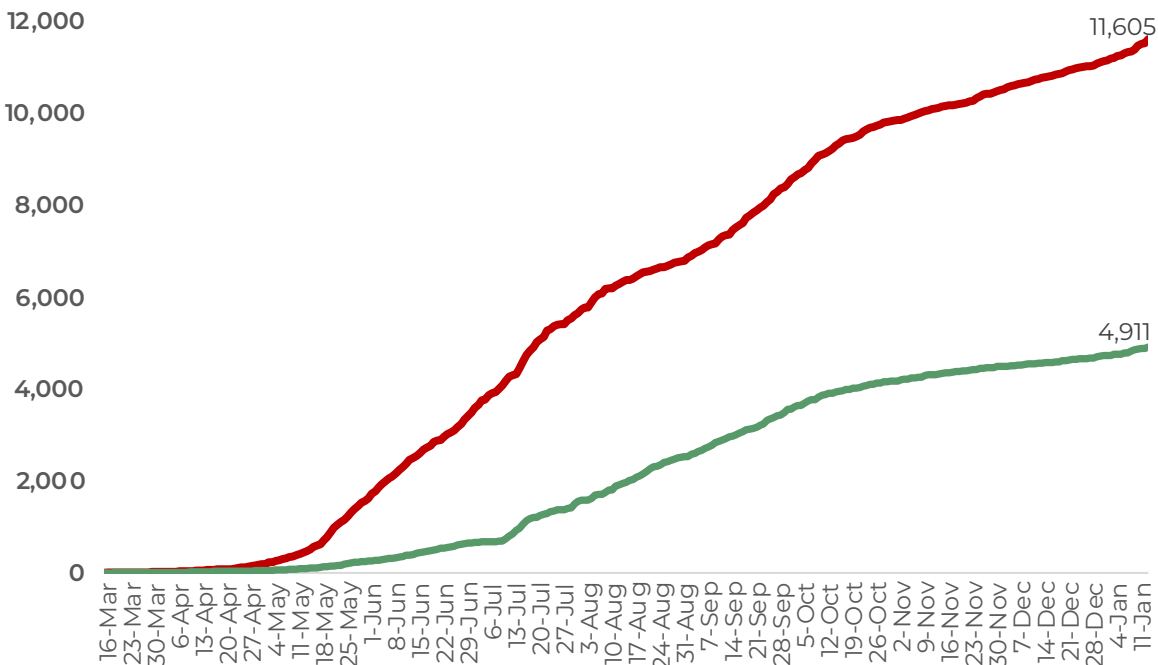



GUERRERO
NOS NECESITA A TODOS



Secretaría
de Salud



GOBIERNO DEL ESTADO DE
GUERRERO
2015 - 2021

**RIESGO
ALTO**



TENDENCIA DE HOSPITALIZACIÓN



GUERRERO
NOS NECESITA A TODOS



Secretaría
de Salud



GOBIERNO DEL ESTADO DE
GUERRERO
2015 - 2021

COMPORTAMIENTO ESTATAL DE HOSPITALIZACIÓN EN TIEMPO REAL DÍA A DÍA
(Del 29 de Noviembre al 13 de enero 2021)

RIESGO ALTO

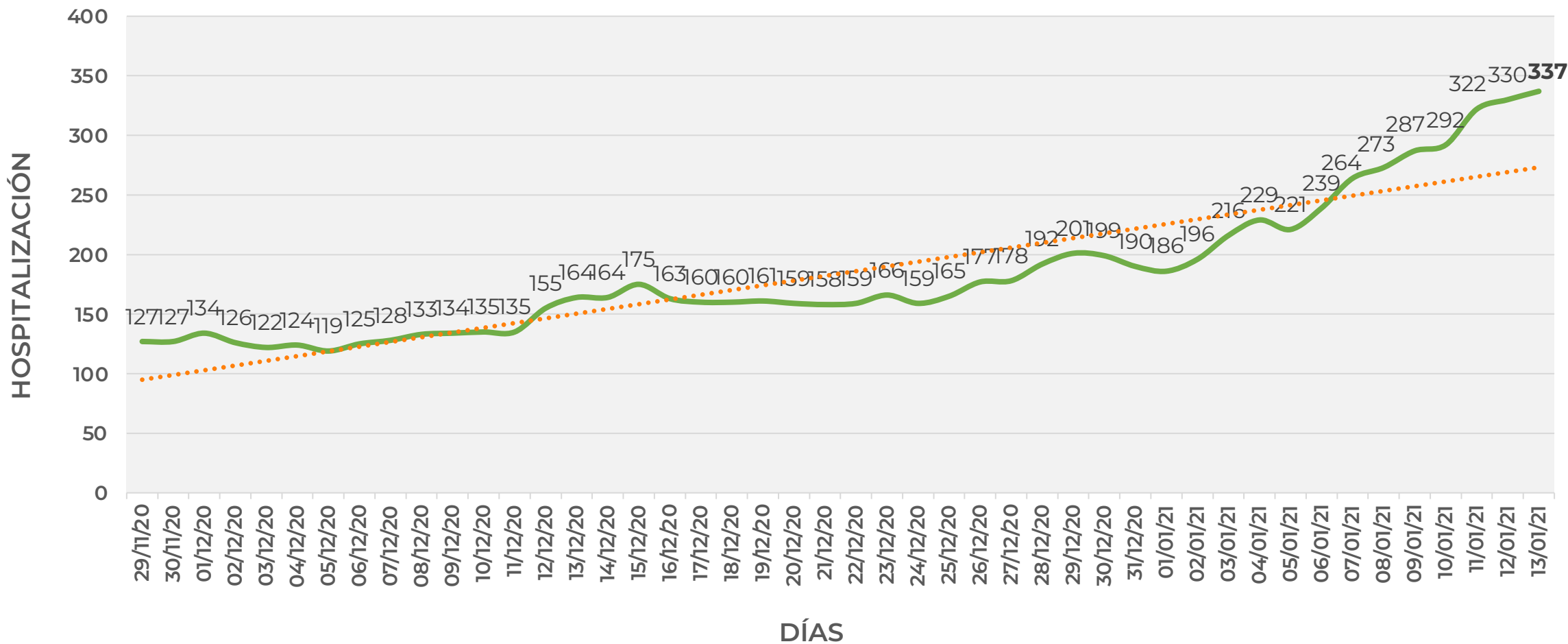



GUERRERO
NOS NECESITA A TODOS



Secretaría
de Salud



GOBIERNO DEL ESTADO DE
GUERRERO
2015 - 2021

COMPORTAMIENTO MUNICIPAL DE HOSPITALIZACIÓN EN TIEMPO REAL DÍA A DÍA (Del 29 de Noviembre al 13 de enero 2021)

RIESGO ALTO

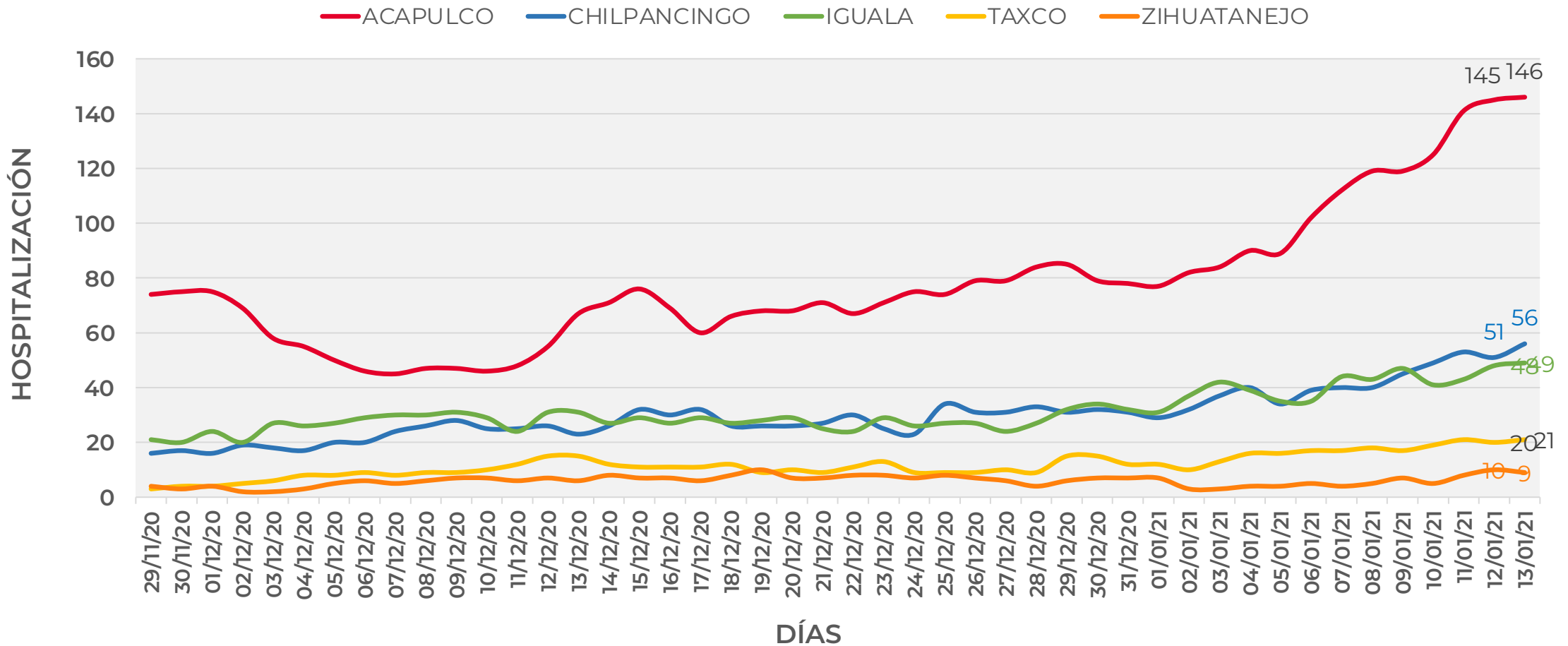



GUERRERO
NOS NECESITA A TODOS



Secretaría
de Salud



GOBIERNO DEL ESTADO DE
GUERRERO
2015 - 2021

ESTADO DE SALUD DE PACIENTES HOSPITALIZADOS TIEMPO REAL (Día a Día)

**RIESGO
ALTO**

ESTATUS	TOTAL
HOSPITALIZADO ESTABLE	135
HOSPITALIZADO GRAVE	146
HOSPITALIZADO CRÍTICO (INTUBADO)	56
TOTAL	337

Corte: **13 de enero de 2021**



GUERRERO
NOS NECESITA A TODOS



Secretaría
de Salud



GOBIERNO DEL ESTADO DE
GUERRERO
2015 - 2021

**RIESGO
ALTO**

TENDENCIA DE HOSPITALIZADOS COVID-19

N = 337

■ Estables ■ Graves ■ Intubados

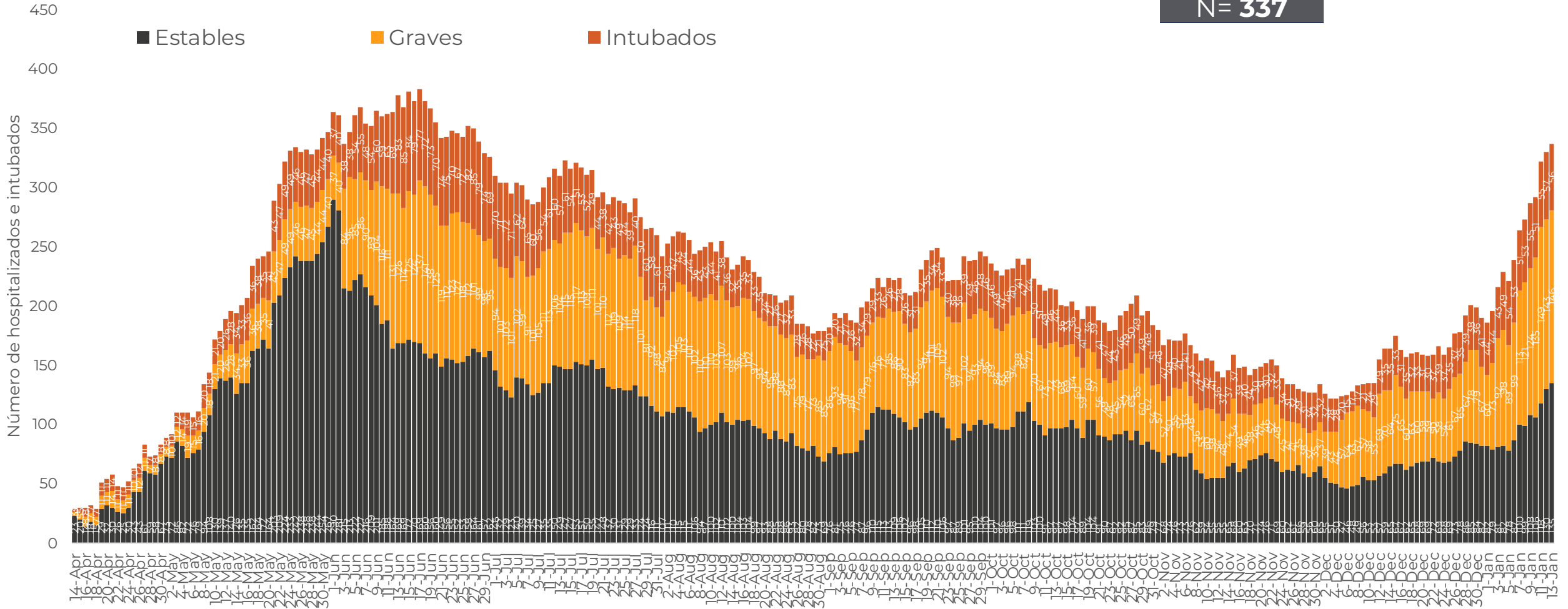



GUERRERO
NOS NECESITA A TODOS



Secretaría
de Salud



GOBIERNO DEL ESTADO DE
GUERRERO
2015 - 2021

**RIESGO
ALTO**



TENDENCIA DE DEFUNCIONES



COMPORTAMIENTO ESTATAL DE DEFUNCIONES EN TIEMPO REAL DÍA A DÍA VS PLATAFORMA *(Del 29 de Noviembre al 12 de enero 2021)*

RIESGO ALTO

— TIEMPO REAL — PLATAFORMA

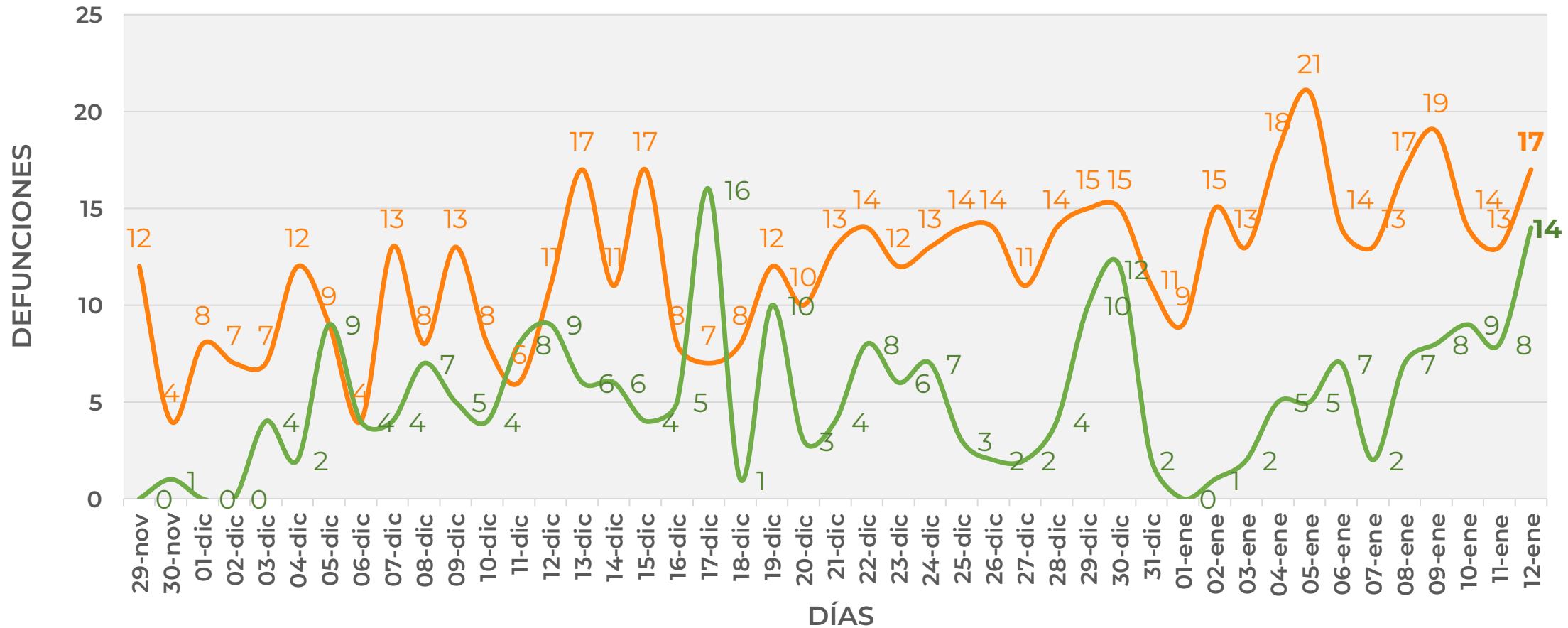



COMPARATIVO DE LAS DEFUNCIONES POR MES NÚMEROS ABSOLUTOS VS PORCENTAJE DEL DÍA A DÍA

**RIESGO
ALTO**

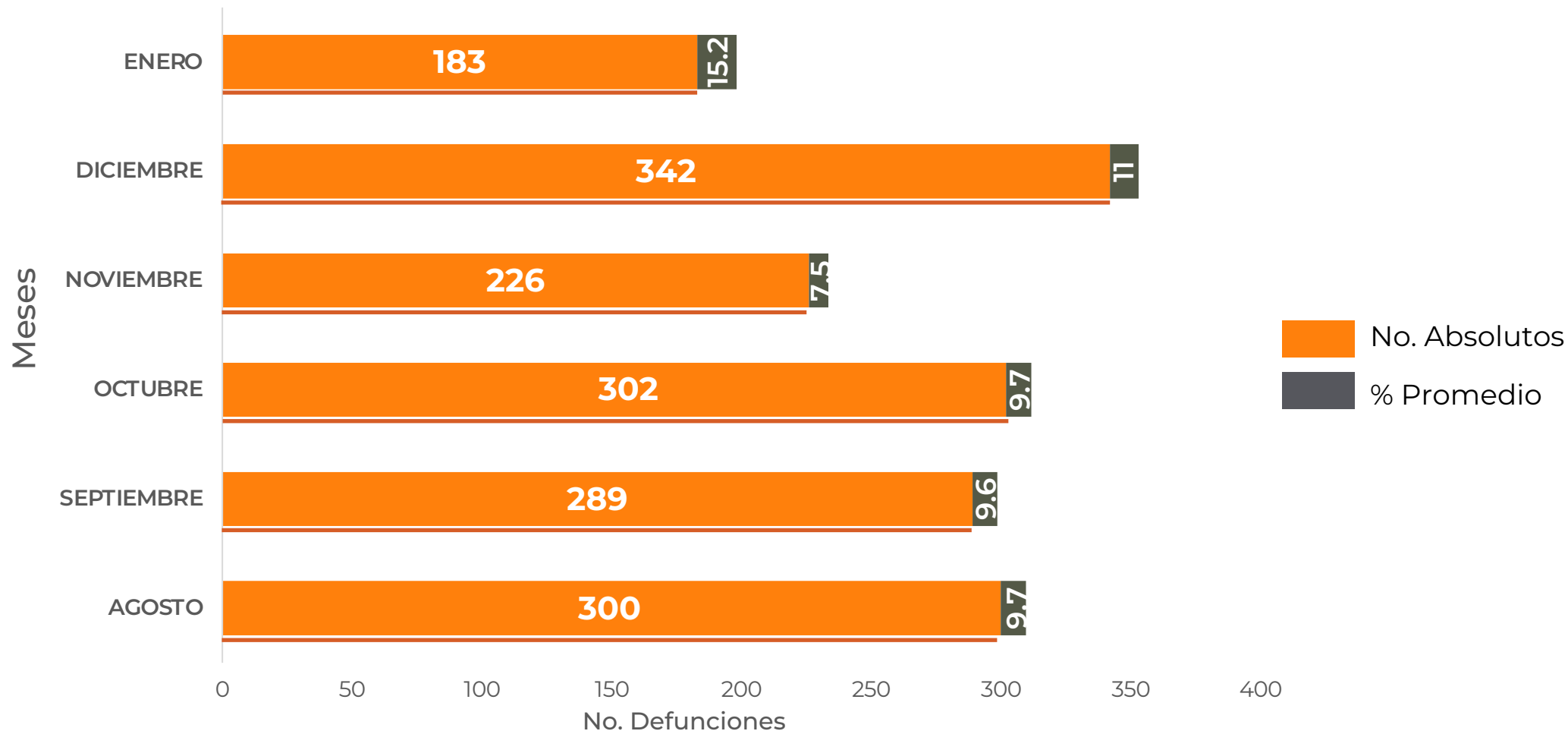



DEFUNCIONES NOTIFICADAS POR FECHA DE REGISTRO (CORTE 12-Ene-2021)

**RIESGO
ALTO**

DEFUNCIONES NOTIFICADAS POR MES

MES	NÚMERO
ENERO	14
DICIEMBRE	1
NOVIEMBRE	0
OCTUBRE	0
SEPTIEMBRE	0
AGOSTO	0
JULIO	0
JUNIO	0
MAYO	0
ABRIL	0
TOTAL DEFUNCIONES	15

DEFUNCIONES DIC - ENE POR FECHA

No. Prog.	FECHA	NÚMERO
1	11/01/21	2
2	10/01/21	9
3	08/01/21	1
4	07/01/21	2
5	21/12/20	1
TOTAL DEFUNCIONES		15



MUNICIPIOS CON MAYOR NÚMERO DE DEFUNCIONES (CORTE 12-Ene-2021)

**RIESGO
ALTO**

N=2,799

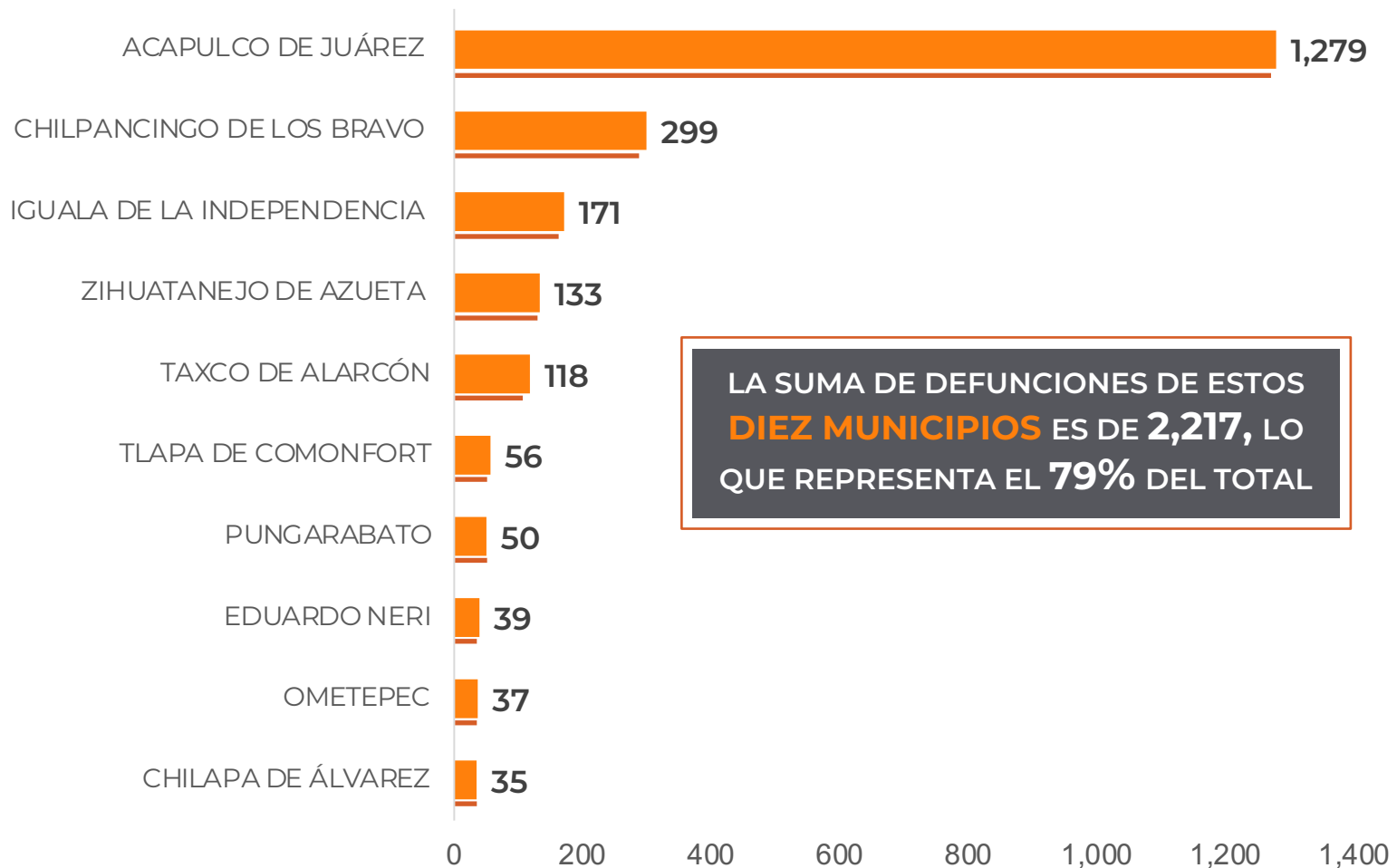

LA SUMA DE DEFUNCIONES DE ESTOS **DIEZ MUNICIPIOS** ES DE **2,217**, LO QUE REPRESENTA EL **79%** DEL TOTAL



GUERRERO
NOS NECESITA A TODOS



Secretaría
de Salud



GOBIERNO DEL ESTADO DE
GUERRERO
2015 - 2021

**RIESGO
ALTO**



PORCENTAJE DE OCUPACIÓN HOSPITALARIA



CONCENTRADO SECTORIAL, DISPONIBILIDAD DE CAMAS (13-Ene-2021)

**RIESGO
ALTO**

Corte (13-Ene-2021)	DESCRIPCIÓN	TOTAL SECTORIAL		
		NÚMERO	OCUPACIÓN	% DE OCUPACIÓN
	CAMAS COVID	645	337 (+7)	52%
	CAMAS NO COVID	929	509 (-5)	55%
	TOTAL	1,574	846	54%

Corte (12-Ene-2021)	DESCRIPCIÓN	TOTAL SECTORIAL		
		NÚMERO	OCUPACIÓN	% DE OCUPACIÓN
	CAMAS COVID	645	330	51%
	CAMAS NO COVID	929	514	55%
	TOTAL	1,574	844	54%



DISPONIBILIDAD CAMAS HOSPITALIZACIÓN GENERAL (12-Ene-2021)

**RIESGO
ALTO**

COVID-19 México: Disponibilidad camas hospitalización general

Entidades

6

con **más del 70%** de ocupación

CD.MX.	92%
Gto.	83%
Edo.Mex.	82%
N.L.	81%
Hidalgo	79%
Puebla	72%

10

entre **69% y 50%** de ocupación

Morelos	68%
Nayarit	64%
B.C.	62%
Guerrero	61%
Sonora	59%
Querétaro	59%
Tlaxcala	52%
B.C.S.	51%
Coahuila	51%
Michoacán	51%

16

con **menos del 50%** de ocupación



58%
Ocupación nacional

52%
Ocupación guerrero

31,192 totales

13,580 disponibles

18,612 ocupadas



**RIESGO
ALTO**

DISPONIBILIDAD CAMAS CON VENTILADOR (12-Ene-2021)

COVID-19 México: Disponibilidad camas con ventilador

Entidades

3

con **más del 70%**
de ocupación

CDMX	88%
Edo. Mex.	79%
N.L.	71%

3

con **entre 69% y 50%**
de ocupación

Tlaxcala.	56%
B.C.	55%
Hidalgo.	53%

26

con **menos del 50%**
de ocupación



49%
ocupación nacional

28%
Ocupación guerrero

10,556 totales

5,340 disponibles

5,216 ocupadas