



**GUERRERO**  
NOS NECESITA A TODOS



Secretaría  
**de Salud**



GOBIERNO DEL ESTADO DE  
**GUERRERO**  
2015 - 2021



SEMÁFORO **NARANJA**

**RIESGO ALTO DE  
CONTAGIO COVID-19**

**SECRETARÍA DE SALUD  
INFORME DE SEGUIMIENTO  
(TRANSMISIÓN # 199)**

12 DE OCTUBRE DE 2020



**RIESGO  
ALTO**

## PANORAMA NACIONAL (11-Oct-2020)

COVID-19, México: Casos acumulados por Entidad Federativa de Residencia

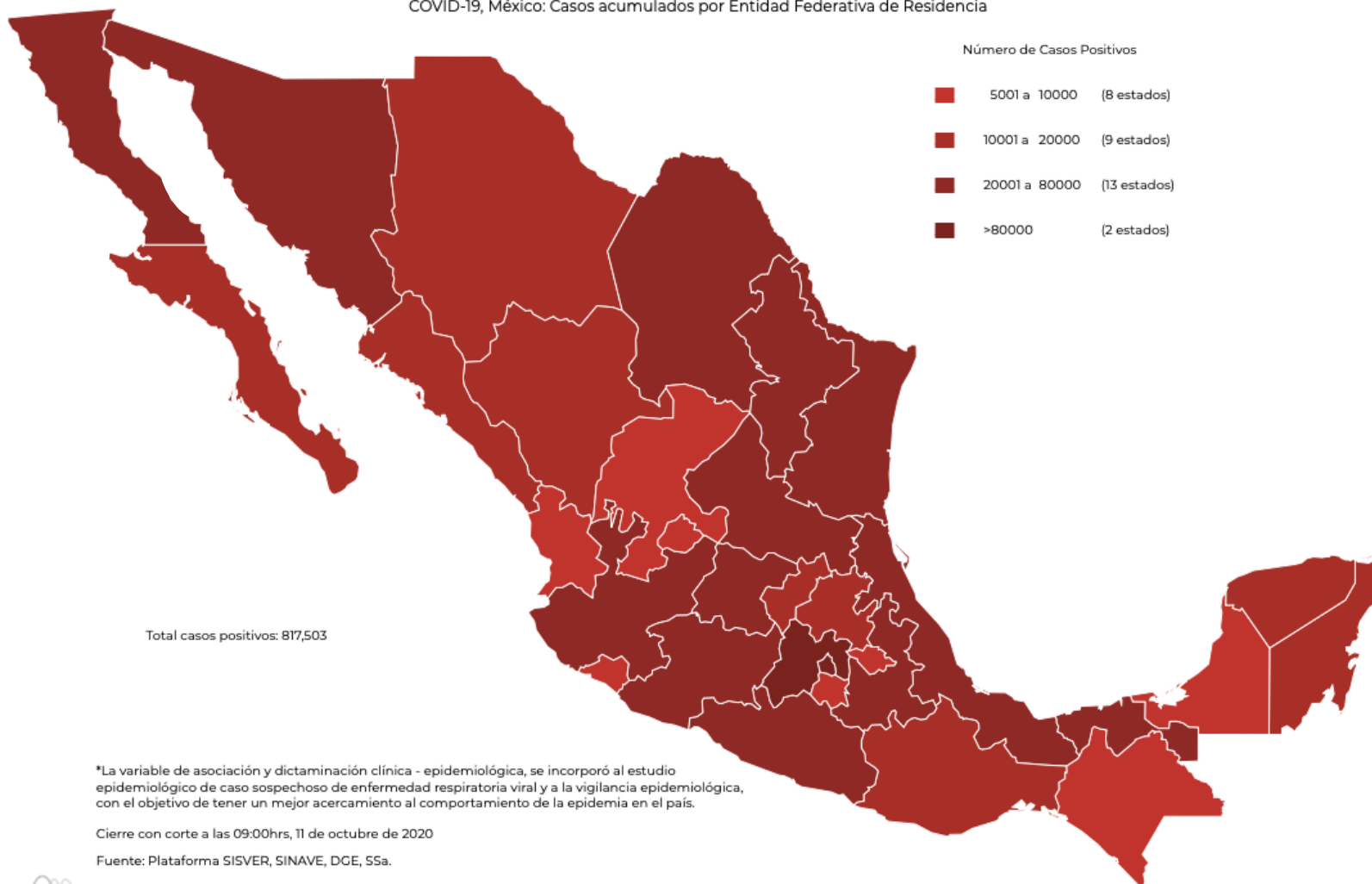

**792,920**

**Confirmados**

**301,579**

**Sospechosos totales**

**969,859**

**Negativos**

**83,781**

**Defunciones**

**2,088,941**

**Personas notificadas**

**26,515**

**Activos**

**817,503**

**Casos totales**

Los **casos totales** se conforman de: **Casos confirmados** a SARS-CoV-2 por laboratorio (n=765,082), casos-defunciones por asociación o dictaminación clínica-epidemiológica a COVID-19 (n=24,698).



**GUERRERO**  
NOS NECESITA A TODOS



Secretaría  
**de Salud**



GOBIERNO DEL ESTADO DE  
**GUERRERO**  
2015 - 2021

**RIESGO  
ALTO**

# EVOLUCIÓN DE CASOS NUEVOS NIVEL NACIONAL (11-Oct-2020)

**N= 792,920**

Casos nuevos confirmados: **3,141**  
Incremento al día anterior : **0.4%**

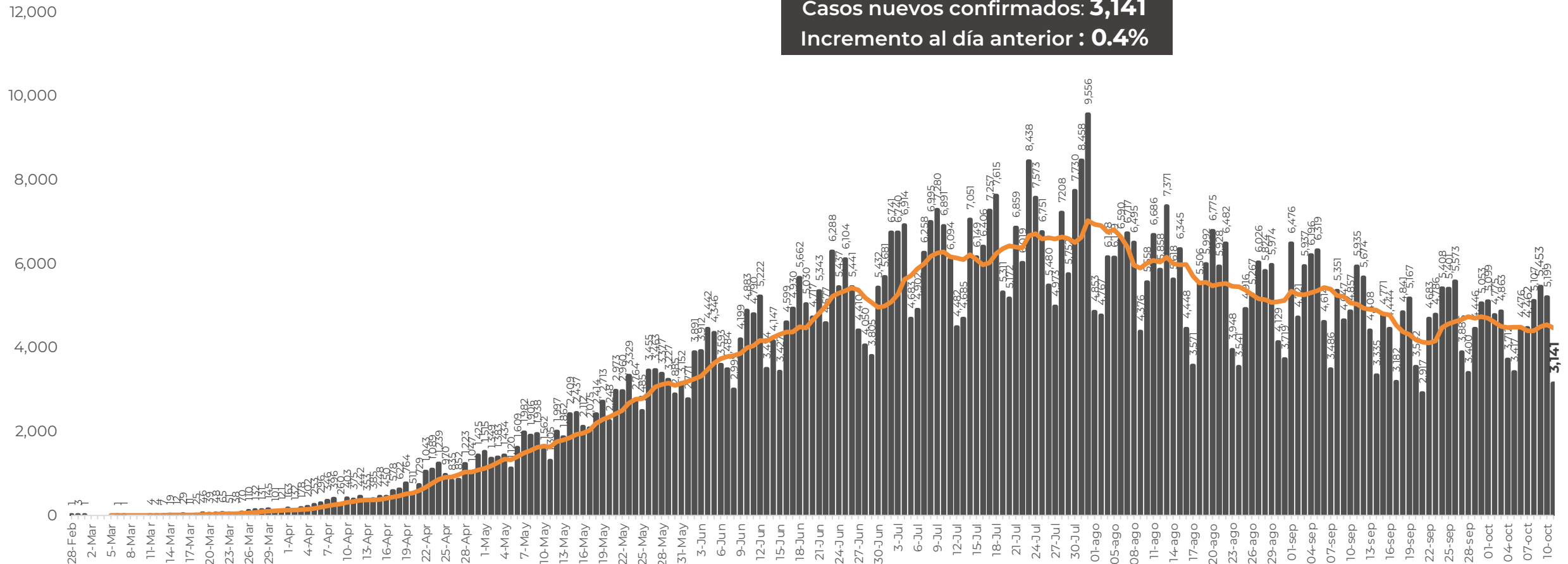



**GUERRERO**  
NOS NECESITA A TODOS



Secretaría  
**de Salud**



GOBIERNO DEL ESTADO DE  
**GUERRERO**  
2015 - 2021

# SEMÁFORO DE RIESGO EPIDÉMICO (del 12 al 25 de octubre de 2020)

**RIESGO  
ALTO**

## SE 42



**17 estados**

**14 estados**

**1 estado**

**Nivel de riesgo epidémico**

- MÁXIMO
- ALTO
- MEDIO
- BAJO

**MÁXIMO** **ALTO** **MEDIO** **BAJO**



**GUERRERO**  
NOS NECESITA A TODOS



Secretaría  
**de Salud**



GOBIERNO DEL ESTADO DE  
**GUERRERO**  
2015 - 2021

## PANORAMA ESTATAL (12-Oct-2020)

**RIESGO  
ALTO**

**Lazaro  
Cardenas(4,469)**

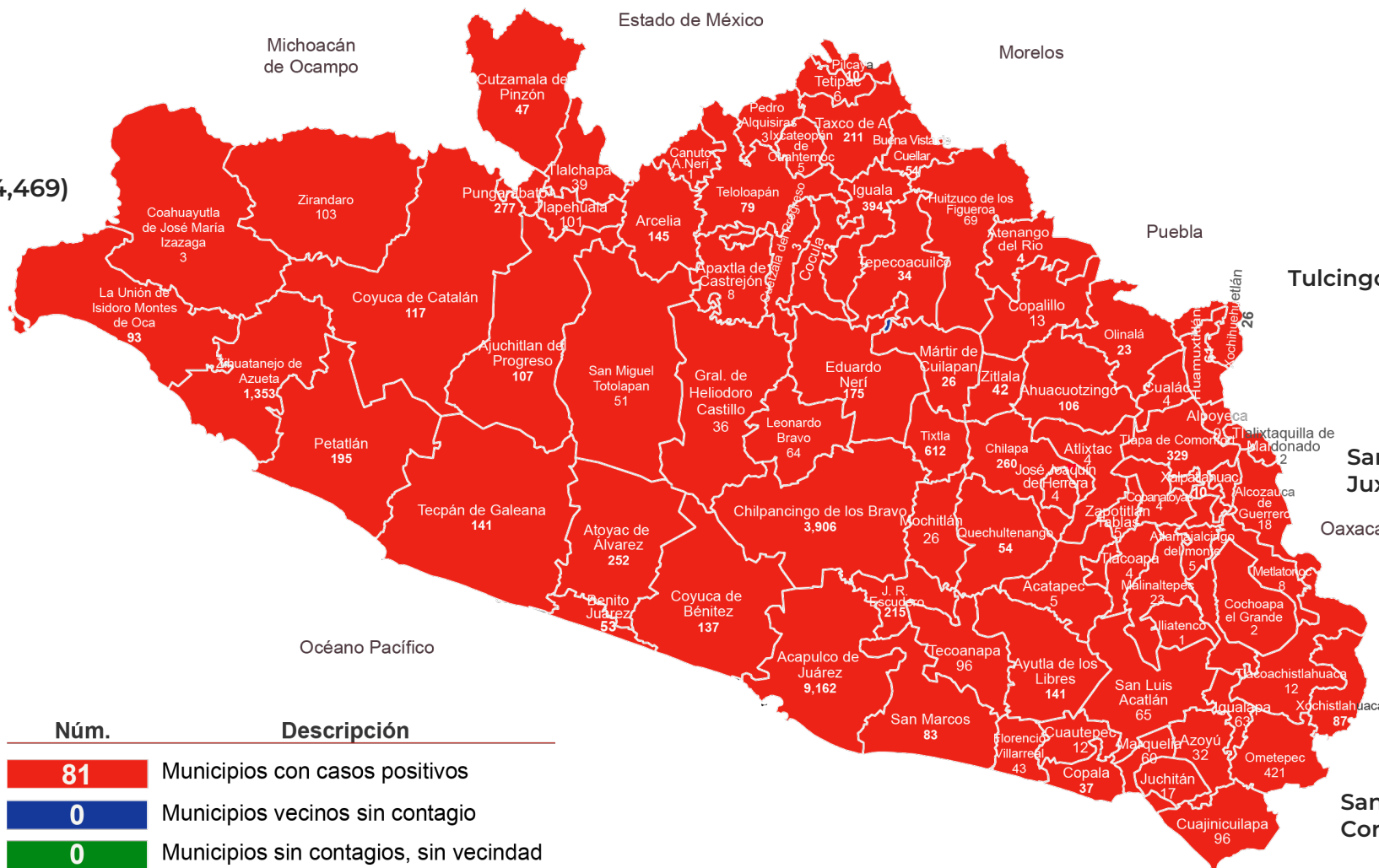

**20,617**

Total de casos CONFIRMADOS

**2,684**

Total de casos SOSPECHOSOS

**14,085**

Total de casos NEGATIVOS

**2,072**

Total de DEFUNCIONES

**37,386**

Total de estudios realizados

**15,347**

Total de Recuperados

**796**

Total de Casos activos

Núm.

Descripción

**81**

Municipios con casos positivos

**0**

Municipios vecinos sin contagio

**0**

Municipios sin contagios, sin vecindad



**GUERRERO**  
NOS NECESITA A TODOS



Secretaría  
**de Salud**



GOBIERNO DEL ESTADO DE  
**GUERRERO**  
2015 - 2021

**RIESGO  
ALTO**



# DETECCIÓN DE CASOS NUEVOS



**GUERRERO**  
NOS NECESITA A TODOS



Secretaría  
**de Salud**



GOBIERNO DEL ESTADO DE  
**GUERRERO**  
2015 - 2021

**RIESGO  
ALTO**

## DETECCIÓN DE CASOS NUEVOS

**N=20,617**

Casos nuevos confirmados: **118**  
Incremento al día anterior : **0.6%**

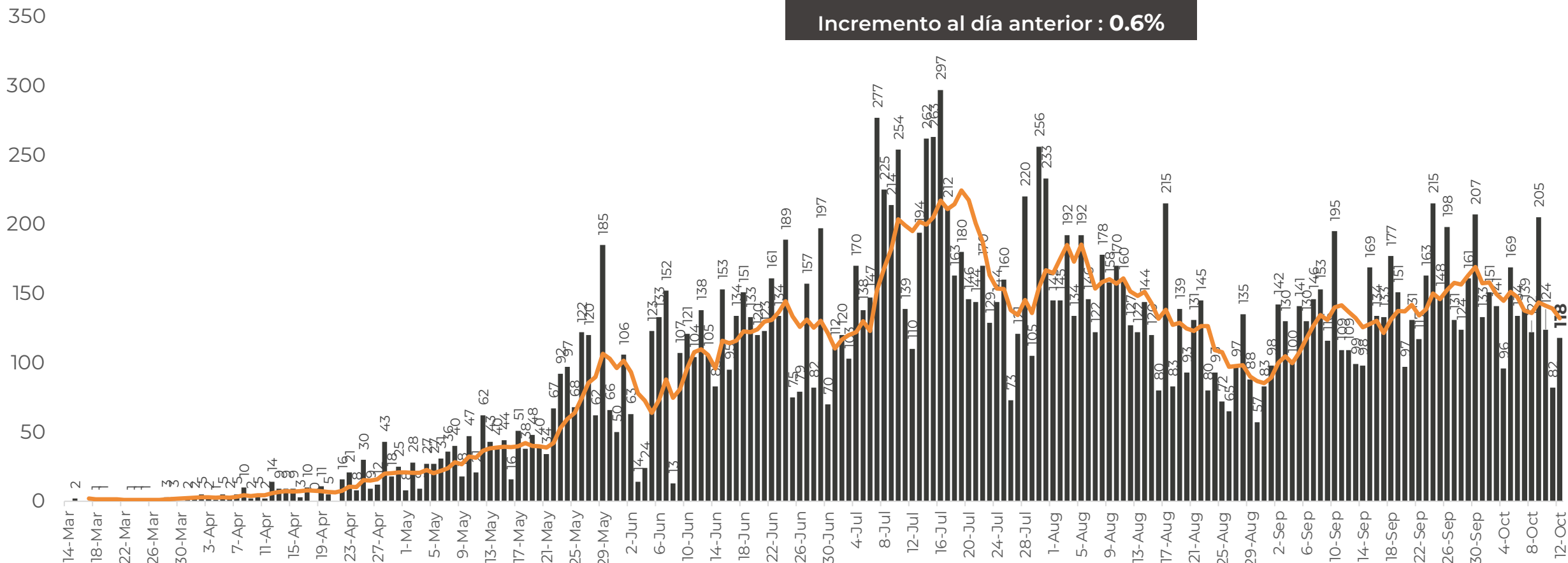

FUENTE: SINAVE/DGE/SS: Sistema de Vigilancia Epidemiológica de COVID-19 corte de las 20:00 hrs. al 10 de octubre del 2020.



**RIESGO  
ALTO**

# DISTRIBUCION DE MUNICIPIOS POR DIAS Y CON MAYOR NÚMERO DE ACTIVOS (Del 28 de septiembre al 11 de octubre 2020)

**N=796**

Activos en los ultimos 14 días

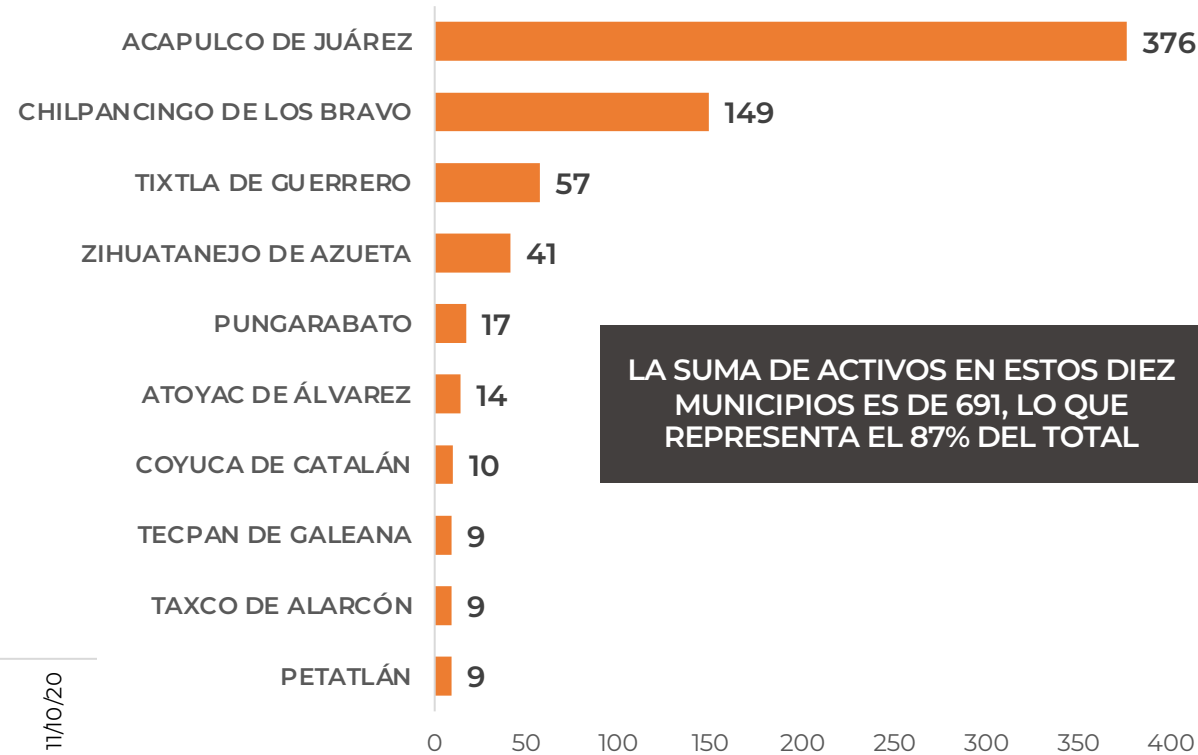
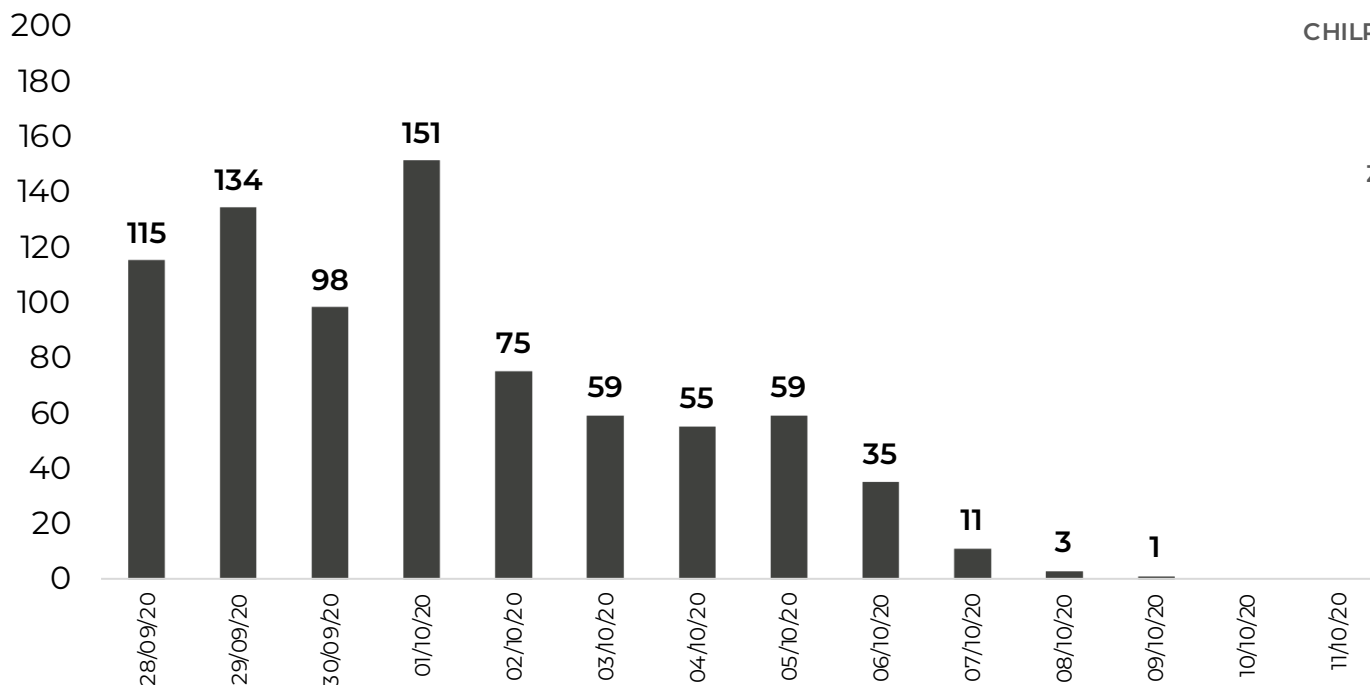

LA SUMA DE ACTIVOS EN ESTOS DIEZ MUNICIPIOS ES DE 691, LO QUE REPRESENTA EL 87% DEL TOTAL





# TASA DE INCIDENCIA DE CASOS ACTIVOS ESTIMADOS POR ENTIDAD FEDERATIVA (Del 28 de septiembre al 11 de octubre 2020)

**RIESGO  
ALTO**

**N=796**

COVID-19, México: Tasa de incidencia de casos activos  
estimados por Entidad Federativa de Residencia.

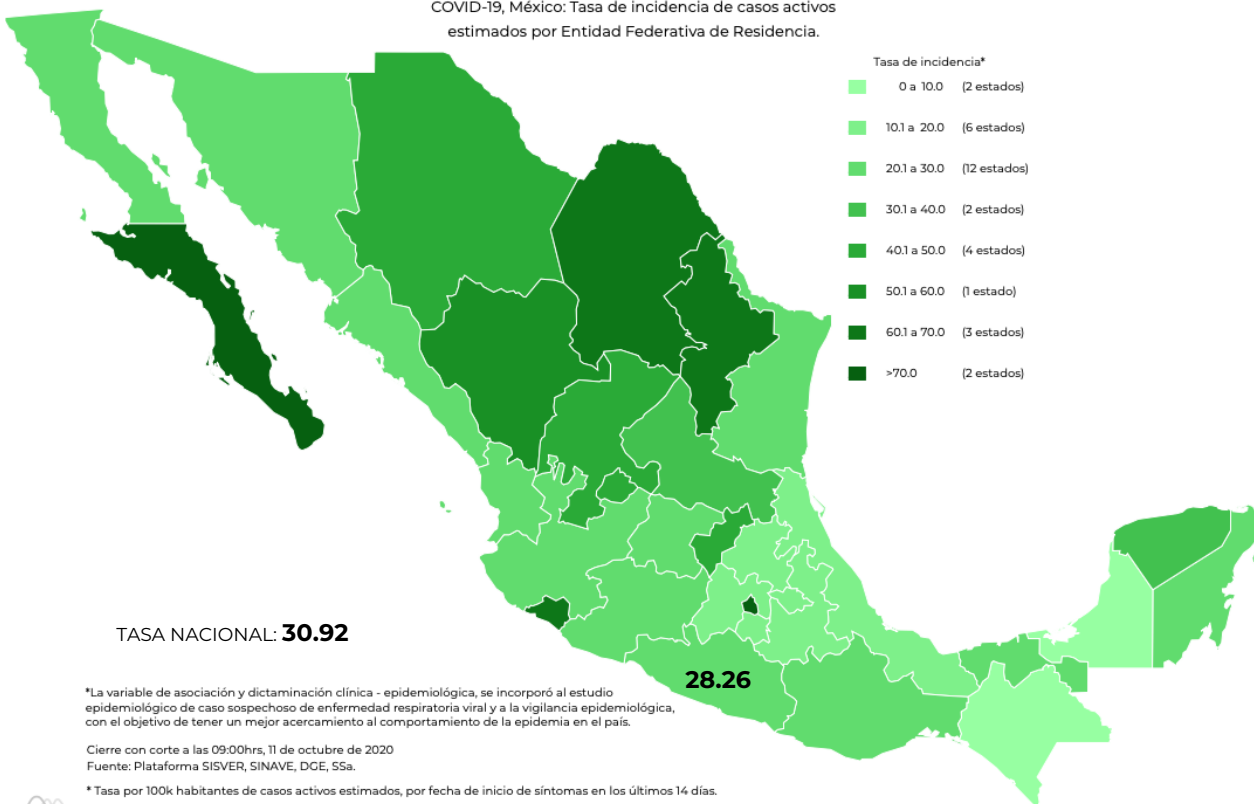
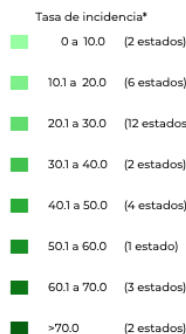

\*La variable de asociación y dictaminación clínica - epidemiológica, se incorporó al estudio epidemiológico de caso sospechoso de enfermedad respiratoria viral y a la vigilancia epidemiológica, con el objetivo de tener un mejor acercamiento al comportamiento de la epidemia en el país.

Cierre con corte a las 09:00hrs, 11 de octubre de 2020  
Fuente: Plataforma SISVER, SINAVE, DGE, SSA.

\* Tasa por 100k habitantes de casos activos estimados, por fecha de inicio de síntomas en los últimos 14 días.

Fecha de síntomas	Confirmados	Sospechosos	Total	Estimados (44%)	Tasa estimada
28/09/20	115	25	140	126	
29/09/20	134	20	154	143	
30/09/20	98	39	137	115	
01/10/20	151	66	217	180	
02/10/20	75	91	166	115	
03/10/20	59	79	138	94	
04/10/20	55	55	110	79	
05/10/20	59	62	121	86	
06/10/20	35	58	93	61	
07/10/20	11	26	37	22	
08/10/20	3	11	14	8	
09/10/20	1	5	6	3	
10/10/20	0	1	1	0	
11/10/20	0	0	0	0	
<b>Total</b>	<b>796</b>	<b>538</b>	<b>1,334</b>	<b>1,033</b>	<b>28.26</b>

TASA ESTIMADA DE INCIDENCIA= (TOTAL DE ESTIMADOS X 100,000 / POBLACIÓN TOTAL)



**RIESGO  
ALTO**

## MUNICIPIOS CON MAYOR NÚMERO DE CASOS Y DEFUNCIONES

No.PROG.	MUNICIPIO	Total estatal de casos 20,617		Total estatal de Defunciones 2,072		LETALIDAD (%)
		CASOS	%	DEFUNCIONES	%	
1	ACAPULCO DE JUÁREZ	9,162	44%	988	48%	11%
2	CHILPANCINGO DE LOS BRAVO	3,906	19%	233	11%	6%
3	ZIHUATANEJO DE AZUETA	1,353	7%	100	5%	7%
4	TIXTLA DE GUERRERO	612	3%	19	1%	3%
5	OMETEPEC	421	2%	34	2%	8%
6	IGUALA DE LA INDEPENDENCIA	394	2%	101	5%	26%
7	TLAPA DE COMONFORT	329	2%	47	2%	14%
8	PUNGARABATO	277	1%	42	2%	15%
9	CHILAPA DE ÁLVAREZ	260	1%	30	1%	12%
10	ATOYAC DE ÁLVAREZ	252	1%	25	1%	10%
11	JUAN R. ESCUDERO	215	1%	11	0.5%	5%
12	TAXCO DE ALARCÓN	211	1%	66	3%	31%
13	PETATLÁN	195	1%	15	1%	8%
14	EDUARDO NERI	175	1%	29	1%	17%
15	ARCELIA	145	1%	10	0.5%	7%

TASA DE LETALIDAD= NÚMERO DE DEFUNCIONES \*100/ TOTAL DE CASOS POSITIVOS



**GUERRERO**  
NOS NECESITA A TODOS



Secretaría  
**de Salud**



GOBIERNO DEL ESTADO DE  
**GUERRERO**  
2015 - 2021

**RIESGO  
ALTO**



# TENDENCIA DE OCURRENCIA DE CASOS



**GUERRERO**  
NOS NECESITA A TODOS



Secretaría  
**de Salud**



GOBIERNO DEL ESTADO DE  
**GUERRERO**  
2015 - 2021

**RIESGO  
ALTO**

**CASOS DE MUNICIPIOS PRIORITARIOS (CORTE 12-Oct-2020)**

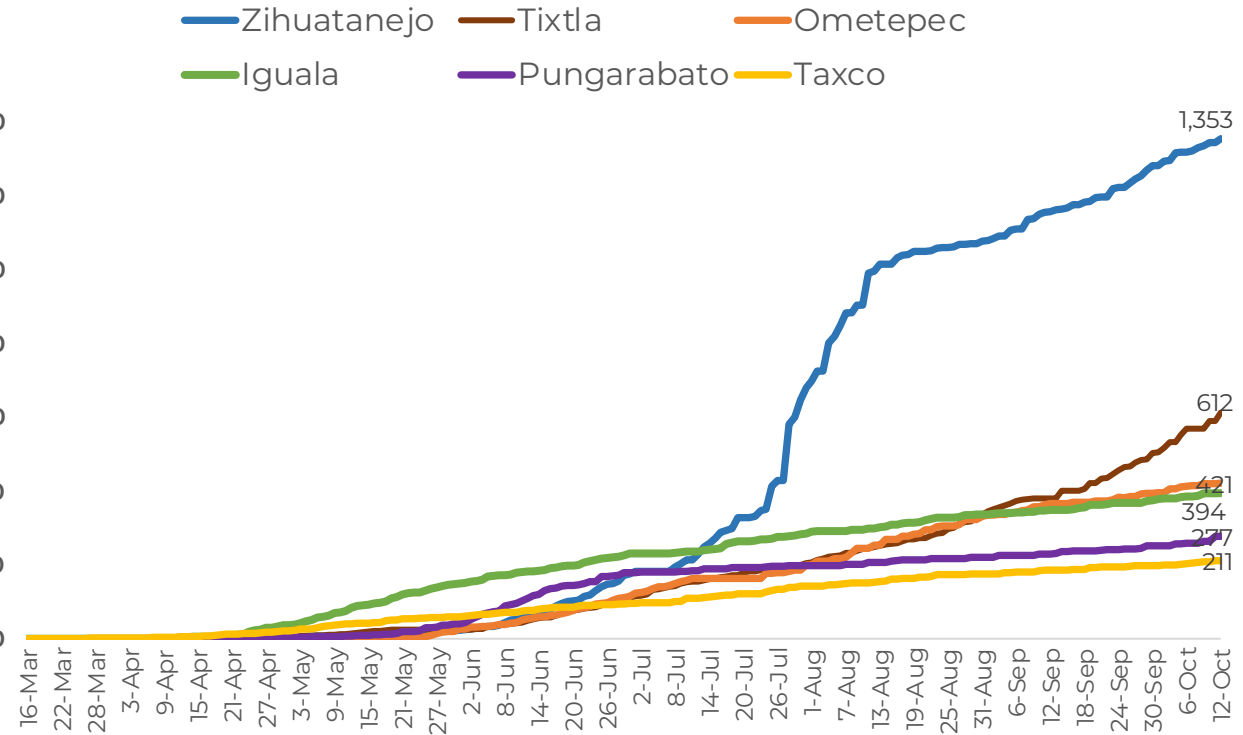
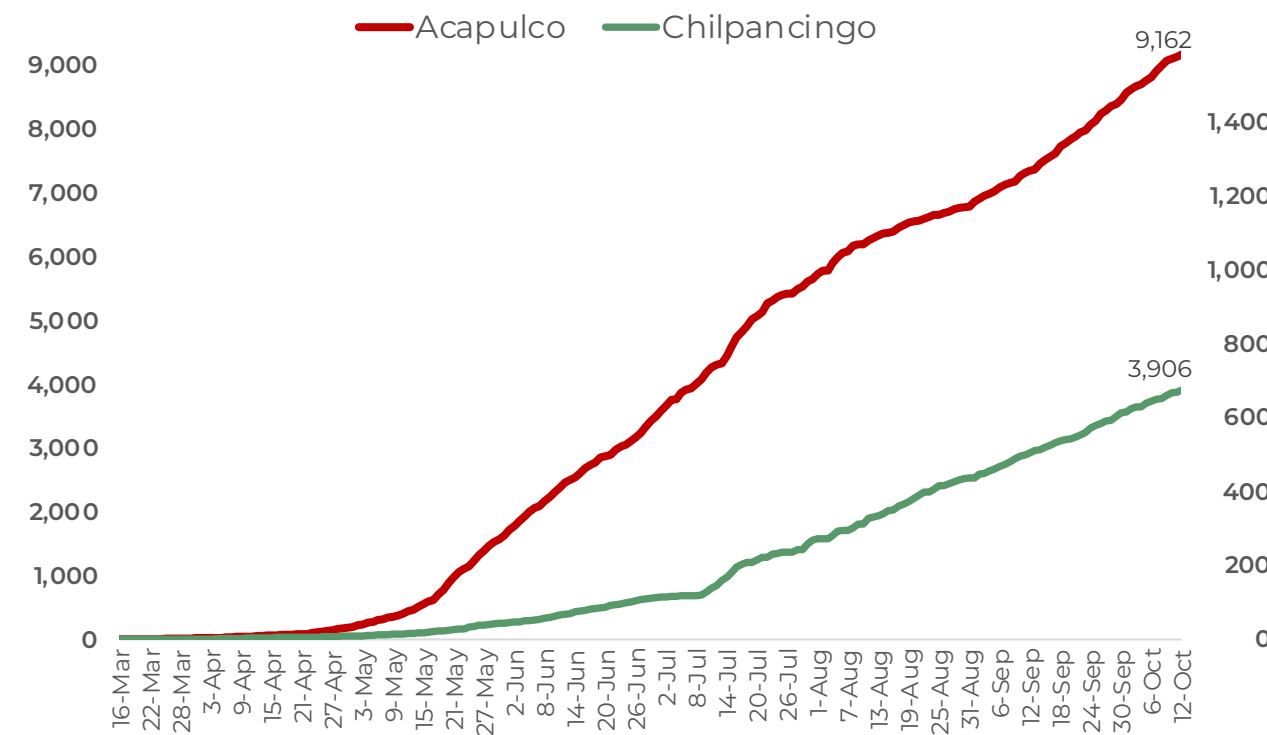

FUENTE: SINAVE/DGE/SS: Sistema de Vigilancia Epidemiológica de COVID-19 corte de las 20:00 hrs. al 11 de octubre del 2020.



**RIESGO  
ALTO**

## CASOS ACUMULADOS POR COVID POR MES (CORTE 09-Oct-2020)

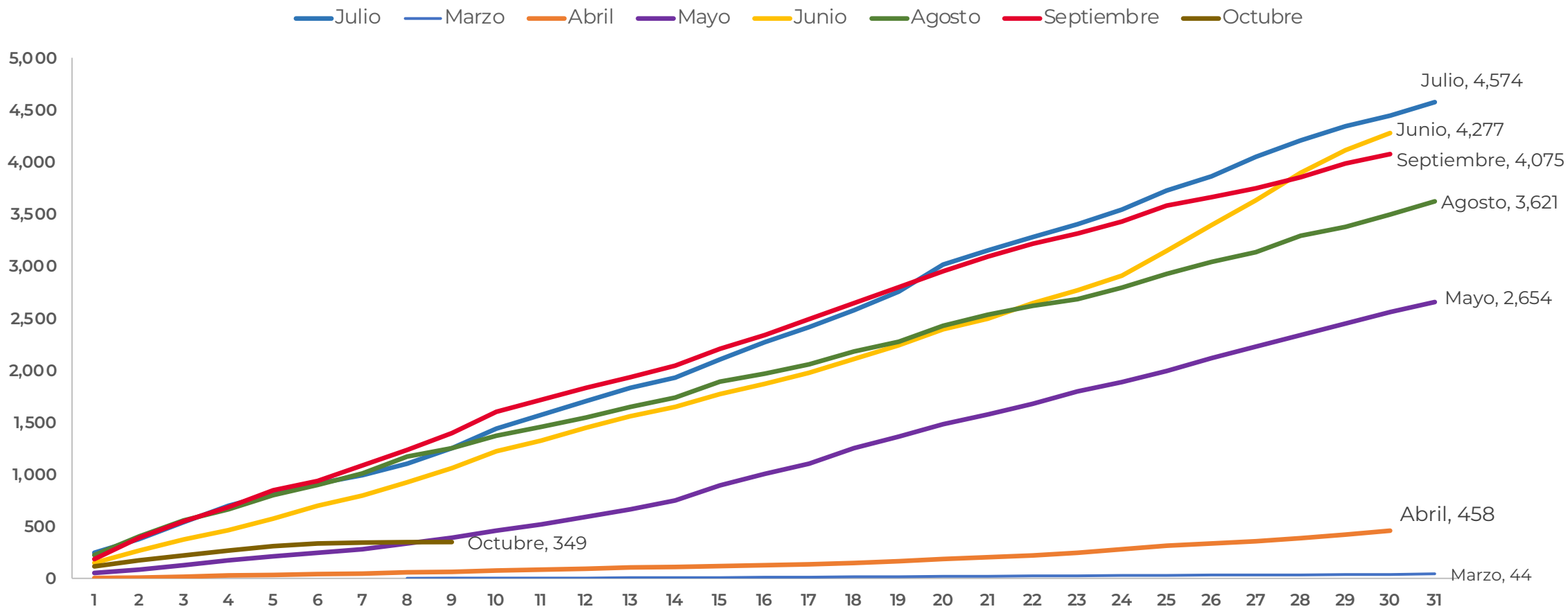



**RIESGO  
ALTO**

# DEFUNCIONES POR FECHA DE OCURRENCIA (CORTE 10-Oct-2020)

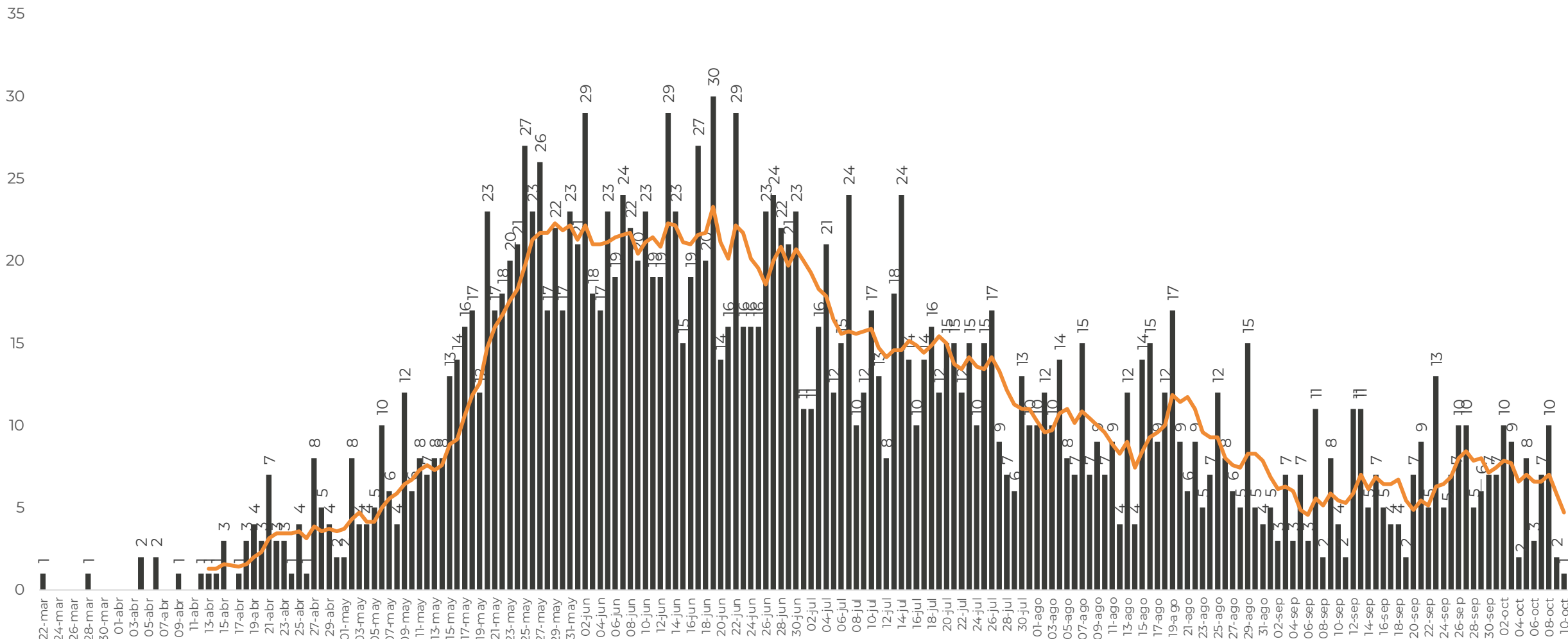

FUENTE: SINAVE/DGE/SS: Sistema de Vigilancia Epidemiológica de COVID-19 corte de las 20:00 hrs. al 10 de octubre del 2020.



**GUERRERO**  
NOS NECESITA A TODOS



Secretaría  
**de Salud**



GOBIERNO DEL ESTADO DE  
**GUERRERO**  
2015 - 2021

## DEFUNCIONES ACUMULADAS POR COVID POR MES (CORTE 11-Oct-2020)

**RIESGO  
ALTO**

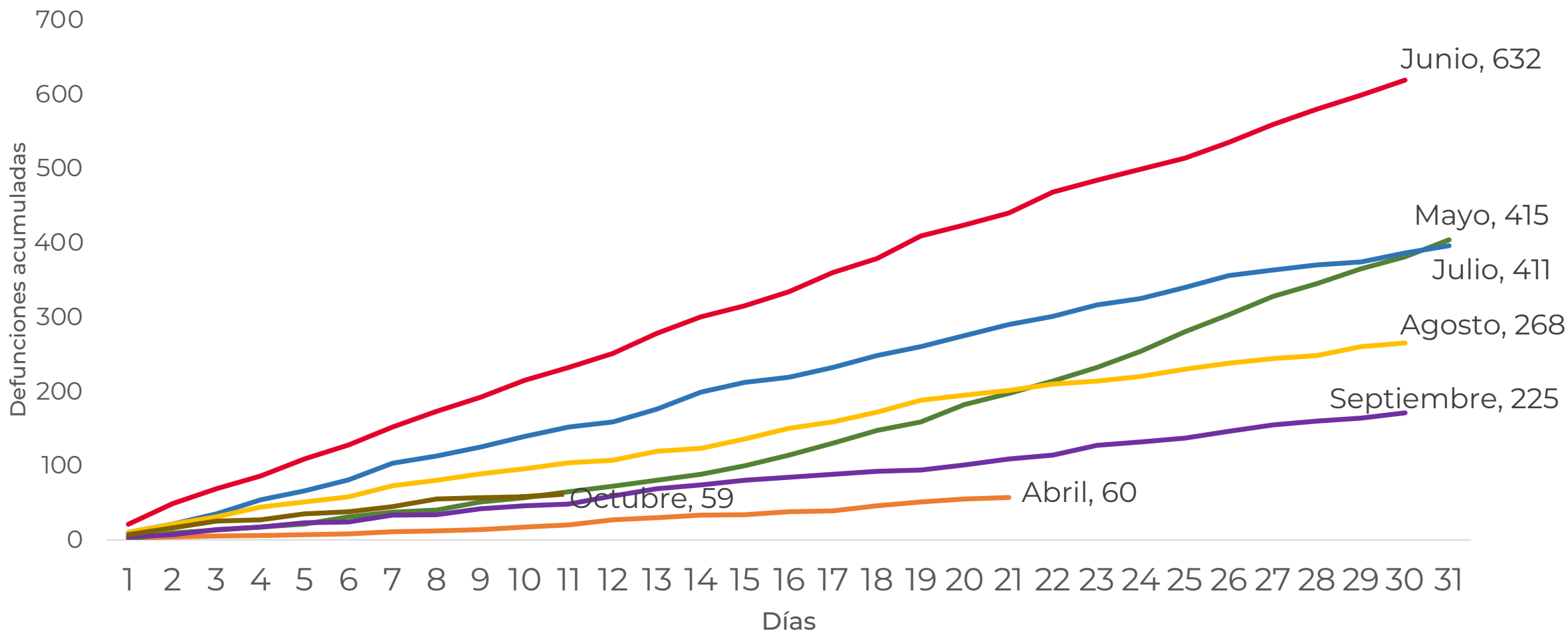

FUENTE: SINAVE/DGE/SS: Sistema de Vigilancia Epidemiológica de COVID-19 corte de las 20:00 hrs. al 11 de octubre del 2020.



**RIESGO  
ALTO**

## CASOS Y DEFUNCIONES POR GRUPOS DE EDAD

GRUPOS DE EDAD	POSITIVOS		DEFUNCIONES		LETALIDAD POR 100 CASOS
	n	%	n	%	
<25	1,870	9%	25	1%	1%
25 A 59	14,373	70%	667	32%	5%
> 60	4,374	21%	1,380	67%	32%
<b>TOTAL</b>	<b>20,617</b>	<b>100%</b>	<b>2,072</b>	<b>100%</b>	<b>10%</b>

TASA DE LETALIDAD= NÚMERO DE DEFUNCIONES \*100/ TOTAL DE CASOS POSITIVOS





**RIESGO  
ALTO**

## CASOS CONFIRMADOS POR TIPO DE PACIENTE Y GRUPO DE EDAD

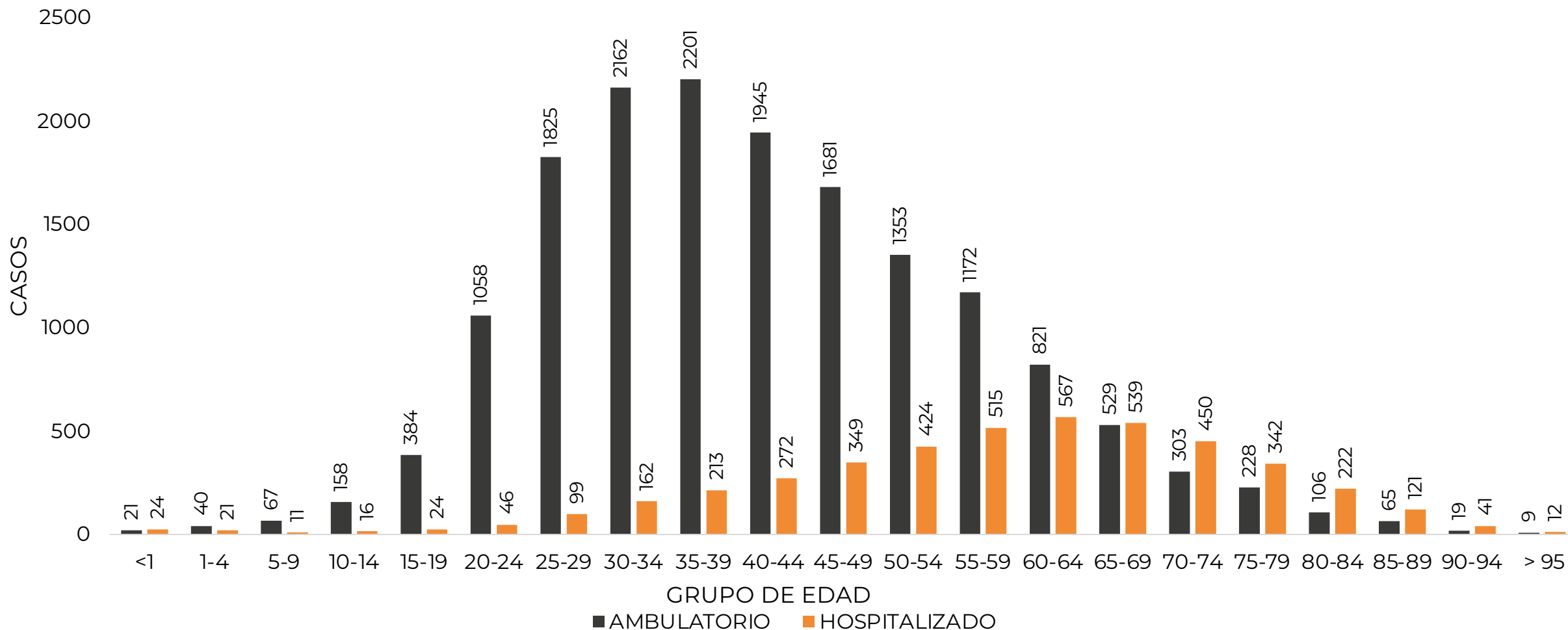

FUENTE: SINAVE/DGE/SS: Sistema de Vigilancia Epidemiológica de COVID-19 corte de las 20:00 hrs. al 11 de octubre del 2020.



**GUERRERO**  
NOS NECESITA A TODOS



Secretaría  
**de Salud**



GOBIERNO DEL ESTADO DE  
**GUERRERO**  
2015 - 2021

**RIESGO  
ALTO**



# TENDENCIA DE HOSPITALIZACIÓN



## INFORMACIÓN DE PACIENTES HOSPITALIZADOS EN TIEMPO REAL (Día a Día)

**RIESGO  
ALTO**

ESTATUS	SOSPECHOSOS	CONFIRMADOS	TOTAL
HOSPITALIZADO ESTABLE	69	28	<b>97</b>
HOSPITALIZADO GRAVE	45	27	<b>72</b>
HOSPITALIZADO CRÍTICO (INTUBADO)	21	25	<b>46</b>
<b>TOTAL</b>	<b>135</b>	<b>80</b>	<b>215</b>

CONDICIÓN	SOSPECHOSOS	CONFIRMADOS	TOTAL
DEFUNCIONES ACUMULADAS	0	2,072	2,072

Corte: **12 de octubre de 2020**



**GUERRERO**  
NOS NECESITA A TODOS



Secretaría  
**de Salud**



GOBIERNO DEL ESTADO DE  
**GUERRERO**  
2015 - 2021

**RIESGO  
ALTO**

## TENDENCIA DE HOSPITALIZADOS COVID-19

**N= 215**

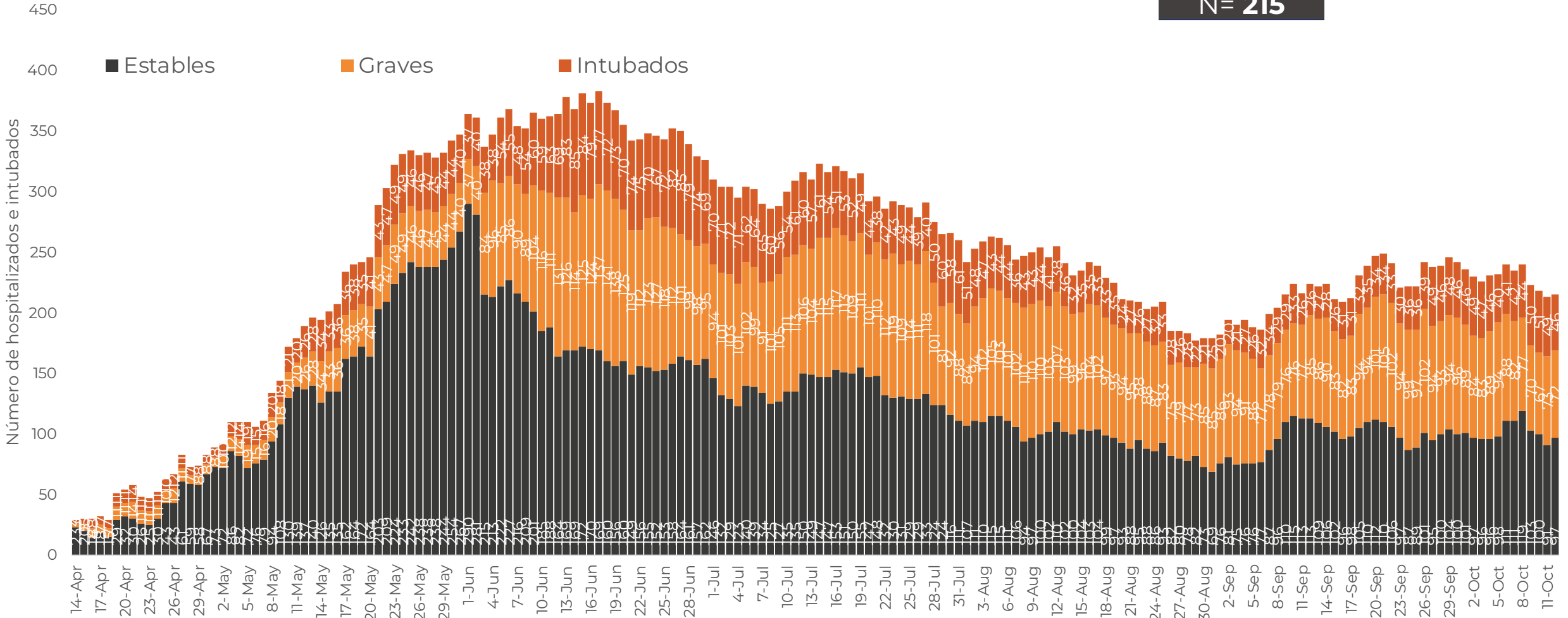



**GUERRERO**  
NOS NECESITA A TODOS



Secretaría  
**de Salud**



GOBIERNO DEL ESTADO DE  
**GUERRERO**  
2015 - 2021

**RIESGO  
ALTO**



# **PORCENTAJE DE OCUPACIÓN HOSPITALARIA**



## CONCENTRADO SECTORIAL, DISPONIBILIDAD DE CAMAS (12-Oct-2020)

**RIESGO  
ALTO**

Corte (11-Oct-2020)	DESCRIPCIÓN	TOTAL SECTORIAL		
		NÚMERO	OCUPACIÓN	% DE OCUPACIÓN
	<b>CAMAS COVID</b>	790	<b>215</b> (+2)	27%
	<b>CAMAS NO COVID</b>	876	<b>564</b> (+8)	64%
	<b>TOTAL</b>	1,666	<b>779</b>	47%

Corte (10-Oct-2020)	DESCRIPCIÓN	TOTAL SECTORIAL		
		NÚMERO	OCUPACIÓN	% DE OCUPACIÓN
	<b>CAMAS COVID</b>	790	<b>213</b>	27%
	<b>CAMAS NO COVID</b>	876	<b>556</b>	63%
	<b>TOTAL</b>	1,666	<b>769</b>	46%



**CONCENTRADO REGIONAL (ACAPULCO DE JUÁREZ),  
DISPONIBILIDAD DE CAMAS COVID (12-Oct-2020)**

**RIESGO  
ALTO**

Nombre del Hospital	COVID			No COVID		
	Camas	Ocupación	%	Camas	Ocupación	%
Acapulco de Juárez (ISSSTE)	31	17	🟡 54.8%	64	34	🟡 53.1%
Hospital Naval Acapulco	16	6	🟢 37.5%	24	10	🟢 41.7%
Hospital Militar Regional de Acapulco	25	14	🟡 56.0%	0	0	🟢 0.0%
HGR No. 1 Vicente Guerrero Acapulco (IMSS)	117	52	🟢 44.4%	226	172	🟡 76.1%
HG. de Renacimiento (SSA)	45	12	🟢 26.7%	25	19	🟡 76.0%
HG. de Acapulco (SSA)	77	25	🟢 32.5%	46	43	🔴 93.5%
CRIT Acapulco	43	2	🟢 4.7%	0	0	🟢 0.0%
<b>Total</b>	<b>354</b>	<b>128</b>	🟢 36.2%	<b>385</b>	<b>278</b>	🟡 72.2%



**CONCENTRADO REGIONAL (CHILPANCINGO DE LOS BRAVO),  
DISPONIBILIDAD DE CAMAS COVID (12-Oct-2020)**

**RIESGO  
ALTO**

Nombre del Hospital	COVID			No COVID		
	Camas	Ocupación	%	Camas	Ocupación	%
HG. de Chilpancingo de los Bravo (SSA)	61	18	● 29.5%	104	85	● 81.7%
HGSZMF No. 3 Chilpancingo (IMSS)	14	6	● 42.9%	12	9	● 75.0%
Chilpancingo de los Bravo (ISSSTE)	12	4	● 33.3%	45	14	● 31.1%
Unidad Hospitalaria 6/O. Batallon de Ingenieros	30	6	● 20.0%	0	0	● 0.0%
Hospital Militar Regional de Chilpancingo	20	5	● 25.0%	0	0	● 0.0%
<b>Total</b>	<b>137</b>	<b>39</b>	● 28.5%	<b>161</b>	<b>108</b>	● 67.1%





**CONCENTRADO REGIONAL (ZIHUATANEJO DE AZUETA),  
DISPONIBILIDAD DE CAMAS COVID (12-Oct-2020)**

**RIESGO  
ALTO**

Nombre del Hospital	COVID			No COVID		
	Camas	Ocupación	%	Camas	Ocupación	%
HG. de Zihuatanejo (SSA)	27	9	● 33.3%	42	32	● 76.2%
HGZMF No. 8 Zihuatanejo (IMSS)	12	9	● 75.0%	22	11	● 50.0%
<b>Total</b>	<b>39</b>	<b>18</b>	● 46.2%	<b>64</b>	<b>43</b>	● <b>67.2%</b>



**RIESGO  
ALTO**

# DISPONIBILIDAD CAMAS HOSPITALIZACIÓN GENERAL (11-Oct-2020)

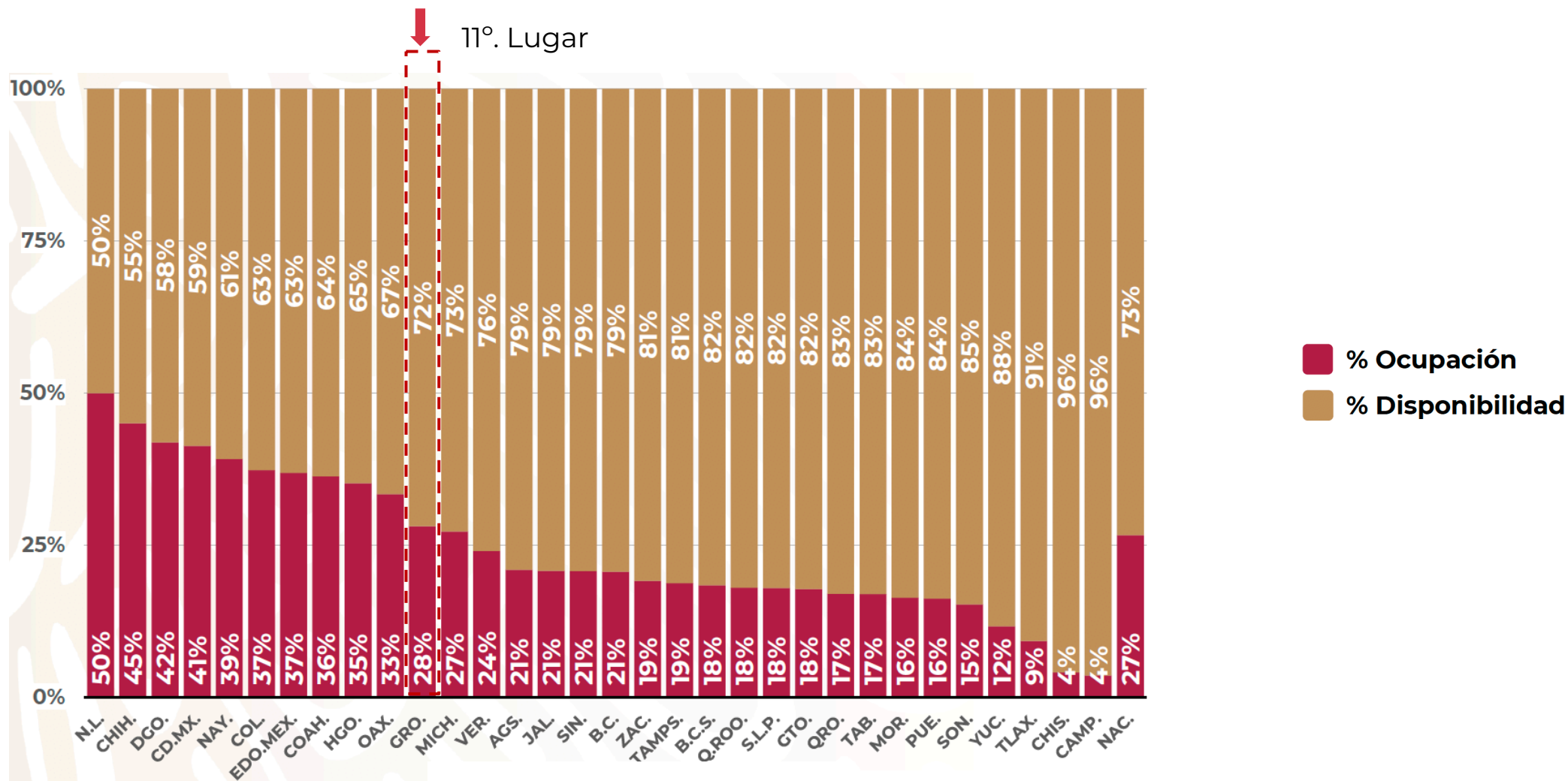



**RIESGO  
ALTO**

## DISPONIBILIDAD CAMAS CON VENTILADOR (11-Oct-2020)

