



GUERRERO
NOS NECESITA A TODOS



Secretaría
de Salud



GOBIERNO DEL ESTADO DE
GUERRERO
2015 - 2021

227 TRANSMISIONES



SEMÁFORO NARANJA

**RIESGO ALTO DE
CONTAGIO COVID-19**

EVOLUCIÓN DIARIA
#ServirSinLímites

12 DE NOVIEMBRE DE 2020



PANORAMA NACIONAL (11-Nov-2020)

**RIESGO
ALTO**

COVID-19, México: Tasa de incidencia de casos acumulados por Entidad Federativa de Residencia.



957,532

Confirmados

372,318

Sospechosos totales

1,199,946

Negativos

96,430

Defunciones

2,558,441

Personas notificadas

27,919

Activos

986,177

Casos totales

Los **casos totales** se conforman de: **Casos confirmados** a SARS-CoV-2 por laboratorio (n=765,082), casos-defunciones por asociación o dictaminación clínica-epidemiológica a COVID-19 (n=24,698).



GUERRERO
NOS NECESITA A TODOS



Secretaría
de Salud



GOBIERNO DEL ESTADO DE
GUERRERO
2015 - 2021

**RIESGO
ALTO**

EVOLUCIÓN DE CASOS NUEVOS NIVEL NACIONAL (11-Nov-2020)

N= 957,532

Casos nuevos confirmados: **7,477**
Incremento al día anterior : **0.8%**

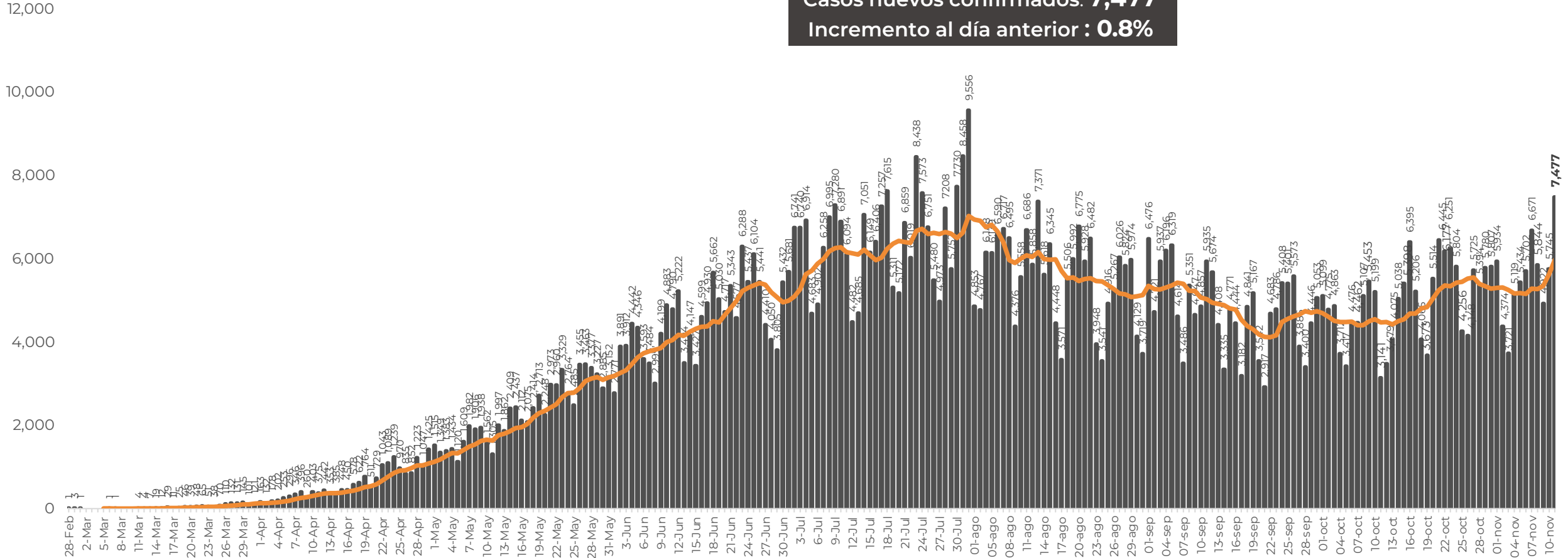



GUERRERO
NOS NECESITA A TODOS



Secretaría
de Salud



GOBIERNO DEL ESTADO DE
GUERRERO
2015 - 2021

SEMÁFORO DE RIESGO EPIDÉMICO (del 09 al 22 de noviembre de 2020)

**RIESGO
ALTO**

SE 46

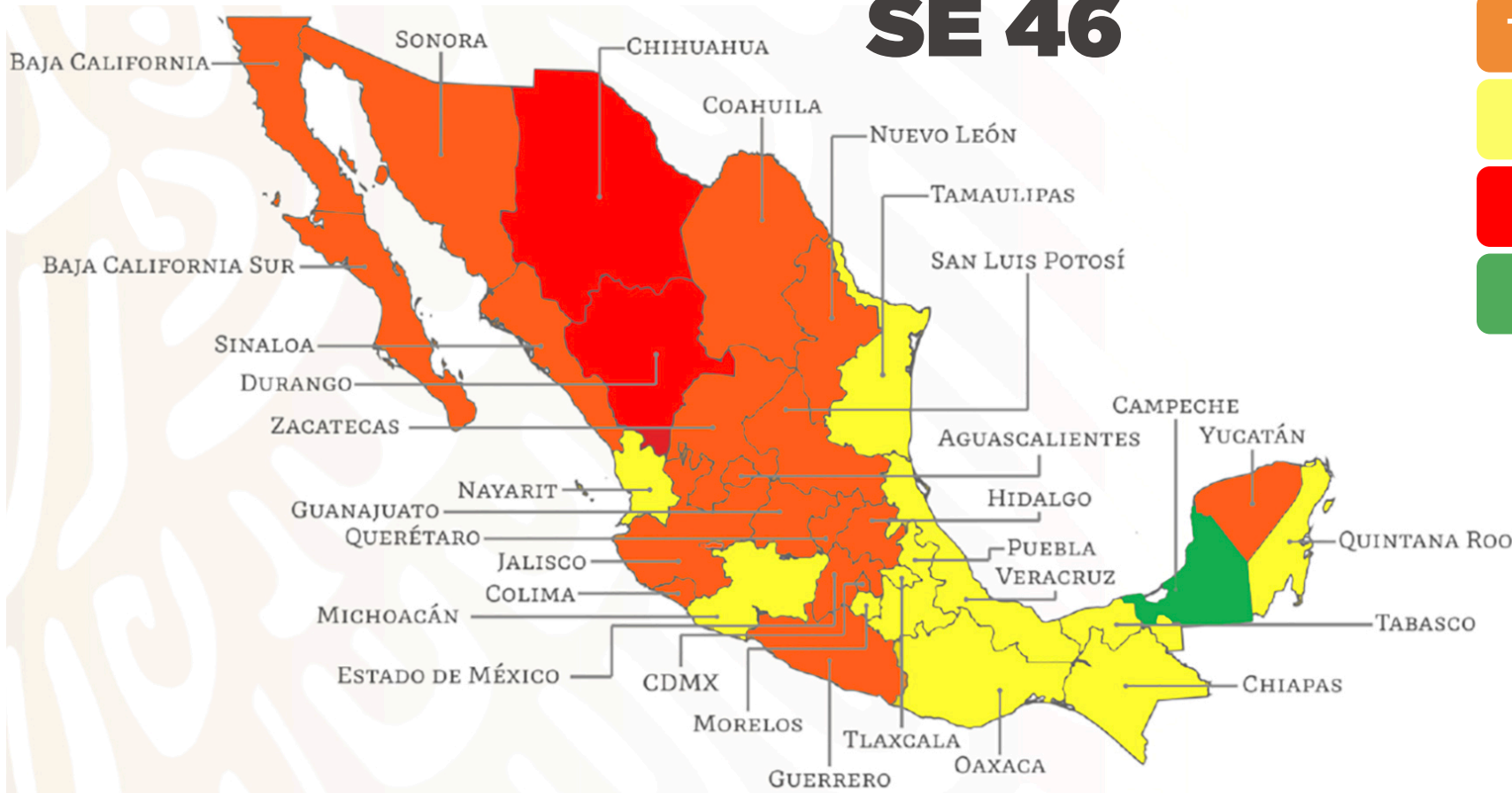

18 estados

11 estados

2 estados

1 estado

Nivel de riesgo epidémico

- MÁXIMO
- ALTO
- MEDIO
- BAJO

MÁXIMO
ALTO
MEDIO
BAJO



PANORAMA ESTATAL (12-Nov-2020)

**RIESGO
ALTO**

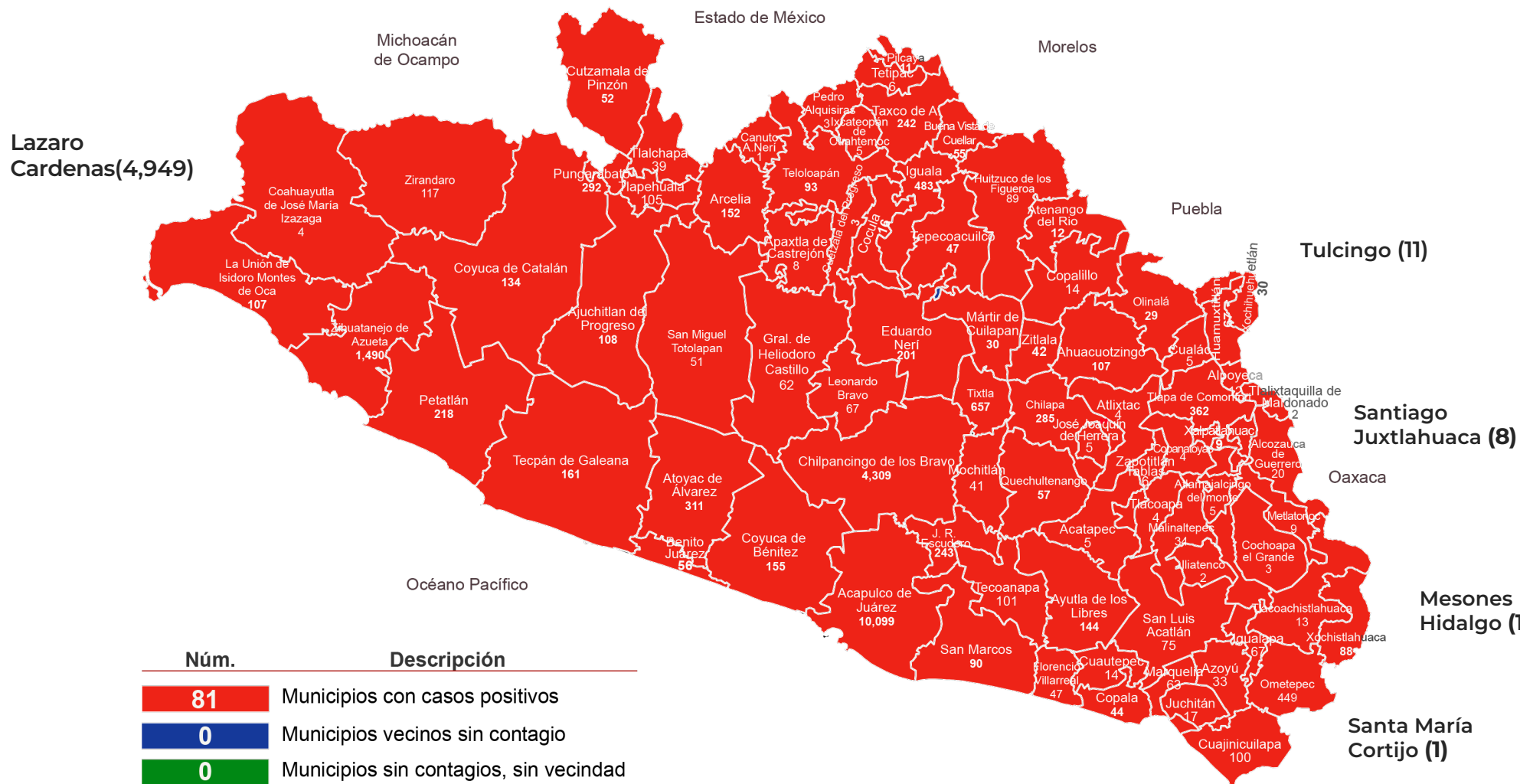

Lazaro Cardenas(4,949)

22,800

Total de casos CONFIRMADOS

2,578

Total de casos SOSPECHOSOS

17,067

Total de casos NEGATIVOS

2,346

Total de DEFUNCIONES

42,445

Total de estudios realizados

17,445

Total de Recuperados

307

Total de Casos activos

Núm.	Descripción
81	Municipios con casos positivos
0	Municipios vecinos sin contagio
0	Municipios sin contagios, sin vecindad



GUERRERO
NOS NECESITA A TODOS



Secretaría
de Salud



GOBIERNO DEL ESTADO DE
GUERRERO
2015 - 2021

**RIESGO
ALTO**



DETECCIÓN DE CASOS NUEVOS



**RIESGO
ALTO**

REGISTRO DIARIO DE CASOS POSITIVOS

N=22,800

Casos nuevos confirmados: **44**
Incremento al día anterior : **0.2%**

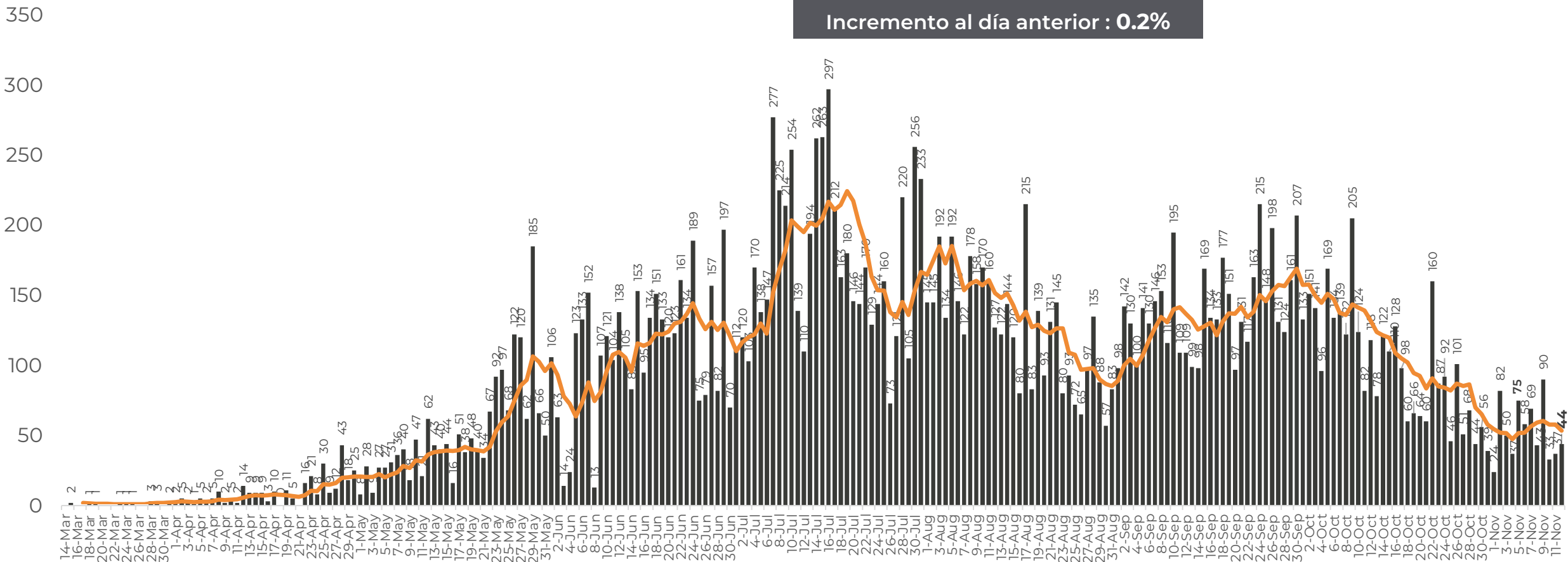

FUENTE: SINAVE/DGE/SS: Sistema de Vigilancia Epidemiológica de COVID-19 corte de las 08:00 hrs. al 12 de noviembre del 2020.



DISTRIBUCIÓN DE MUNICIPIOS CON MAYOR NÚMERO DE CASOS ACTIVOS (Del 29 de octubre al 11 de noviembre 2020)

**RIESGO
ALTO**

N=307

Activos en los últimos 14 días

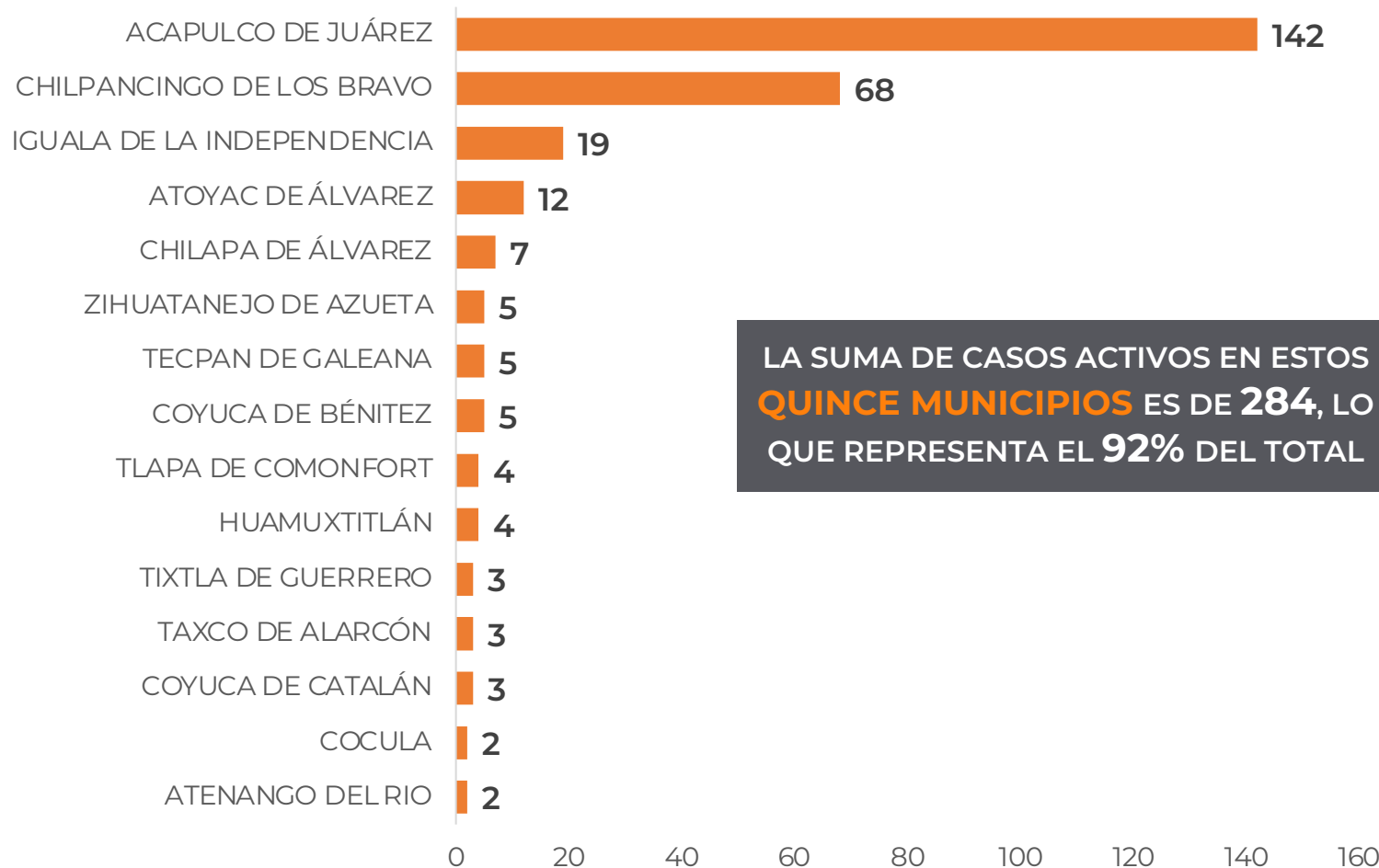

LA SUMA DE CASOS ACTIVOS EN ESTOS
QUINCE MUNICIPIOS ES DE **284**, LO
QUE REPRESENTA EL **92%** DEL TOTAL

FUENTE: SINAVE/DGE/SS: Sistema de Vigilancia Epidemiológica de COVID-19 corte de las 20:00 hrs. al 11 de noviembre del 2020.



TASA DE INCIDENCIA DE CASOS ACTIVOS ESTIMADOS POR ENTIDAD FEDERATIVA (Del 29 de octubre al 11 de noviembre 2020)

**RIESGO
ALTO**

N=307

COVID-19, México: Tasa de incidencia de casos activos (últimos 14 días) estimados por Entidad Federativa de Residencia.

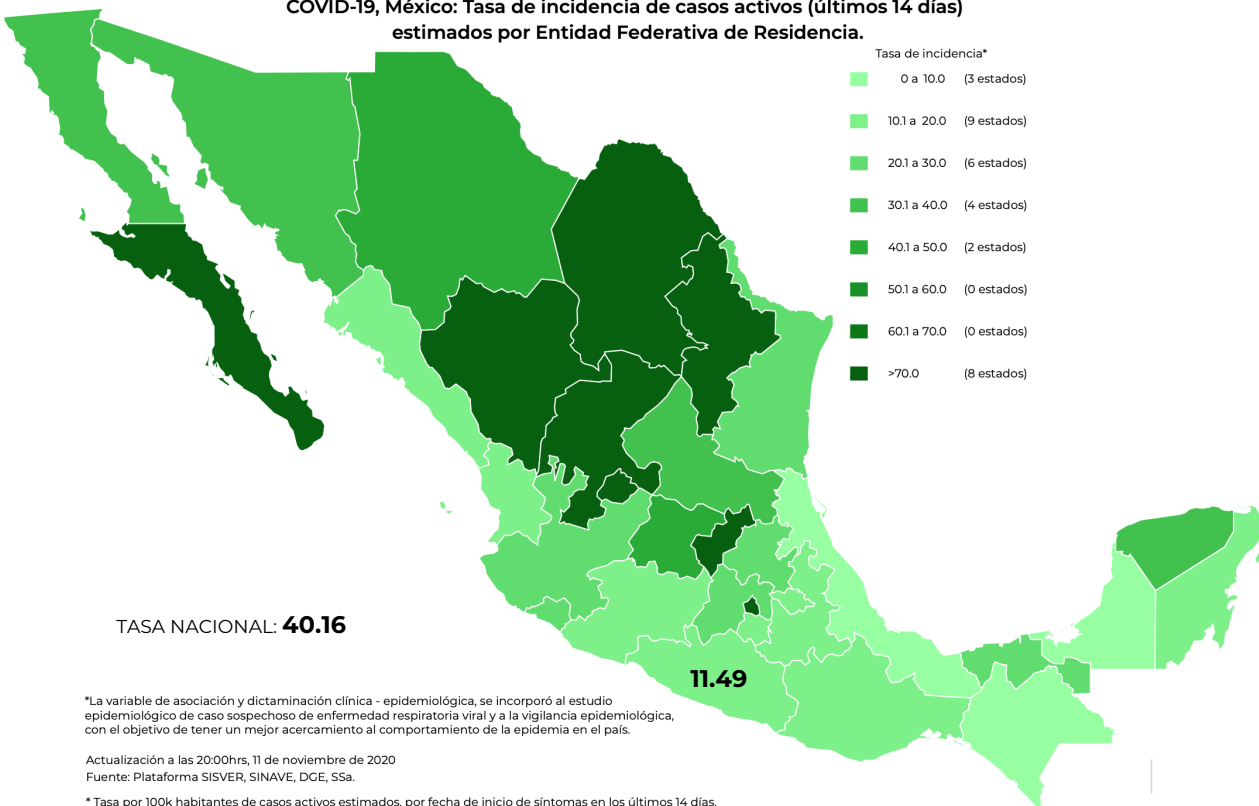

*La variable de asociación y dictaminación clínica - epidemiológica, se incorporó al estudio epidemiológico de caso sospechoso de enfermedad respiratoria viral y a la vigilancia epidemiológica, con el objetivo de tener un mejor acercamiento al comportamiento de la epidemia en el país.

Actualización a las 20:00hrs, 11 de noviembre de 2020
Fuente: Plataforma SISVER, SINAVE, DGE, SSA.

* Tasa por 100k habitantes de casos activos estimados, por fecha de inicio de síntomas en los últimos 14 días.

Fecha de síntomas	Confirmados	Sospechosos	Total	Estimados (28%)	Tasa estimada
29/10/20	52	5	57	53	
30/10/20	38	18	56	43	
31/10/20	46	17	63	51	
01/11/20	43	18	61	48	
02/11/20	27	41	68	39	
03/11/20	35	45	80	48	
04/11/20	25	67	92	44	
05/11/20	12	48	60	26	
06/11/20	12	44	56	25	
07/11/20	12	39	51	23	
08/11/20	3	37	40	14	
09/11/20	2	16	18	7	
10/11/20	0	3	3	1	
11/11/20	0	0	0	0	
Total	307	398	705	420	11.49

TASA ESTIMADA DE INCIDENCIA= (TOTAL DE ESTIMADOS X 100,000 / POBLACIÓN TOTAL)



GUERRERO
NOS NECESITA A TODOS



Secretaría
de Salud



GOBIERNO DEL ESTADO DE
GUERRERO
2015 - 2021

**RIESGO
ALTO**



TENDENCIA DE OCURRENCIA DE CASOS



GUERRERO
NOS NECESITA A TODOS



Secretaría
de Salud



GOBIERNO DEL ESTADO DE
GUERRERO
2015 - 2021

CASOS POSITIVOS DE MUNICIPIOS PRIORITARIOS (CORTE 12-Nov-2020)

**RIESGO
ALTO**

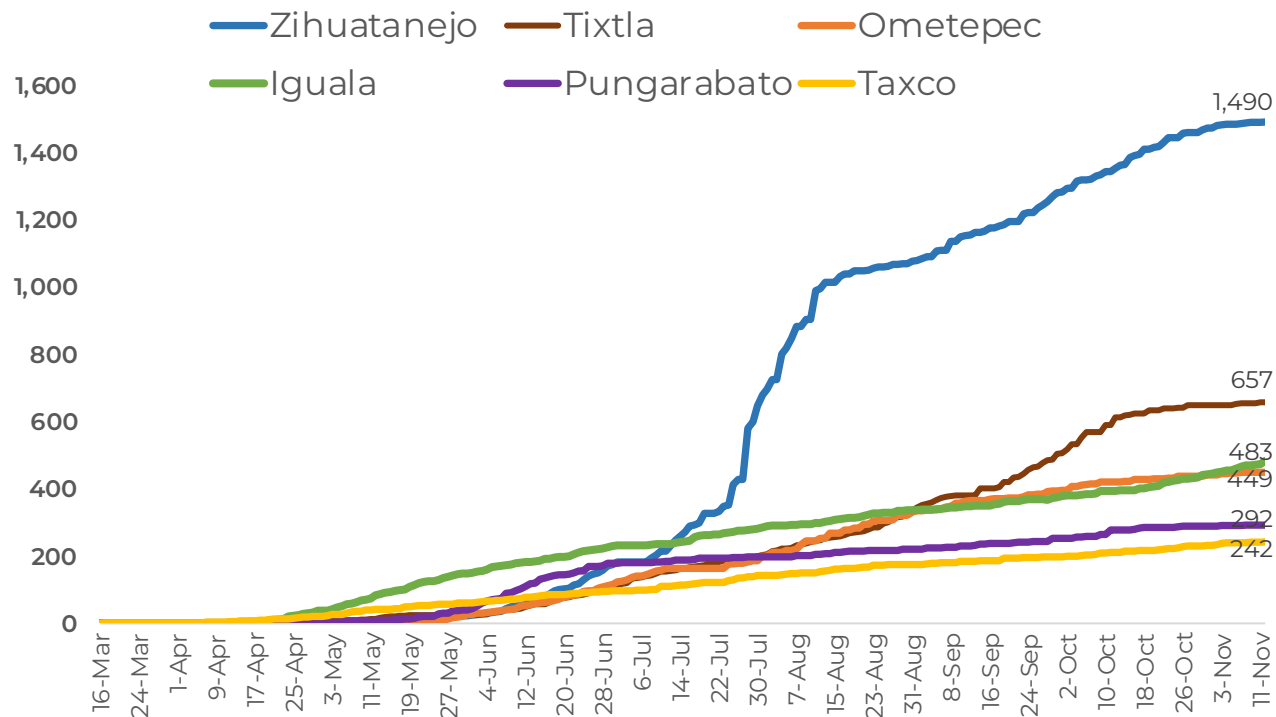
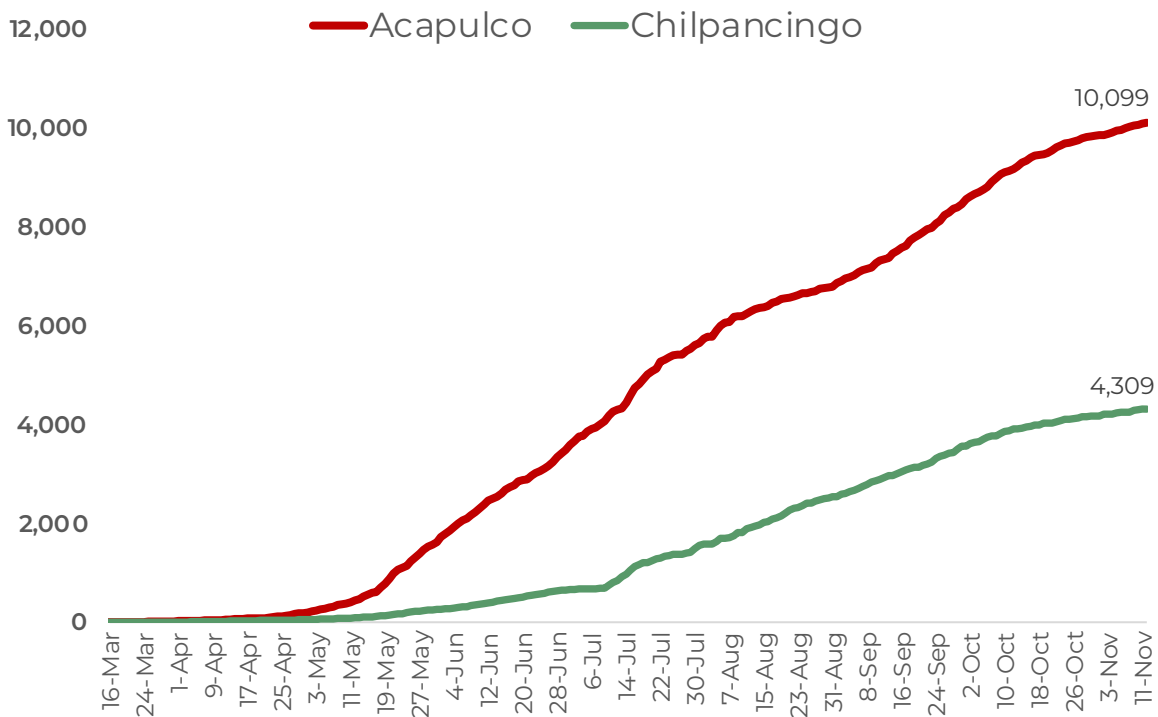



GUERRERO
NOS NECESITA A TODOS



Secretaría
de Salud



GOBIERNO DEL ESTADO DE
GUERRERO
2015 - 2021

**RIESGO
ALTO**

CASOS ACUMULADOS POR COVID POR MES (CORTE 12-Nov-2020)

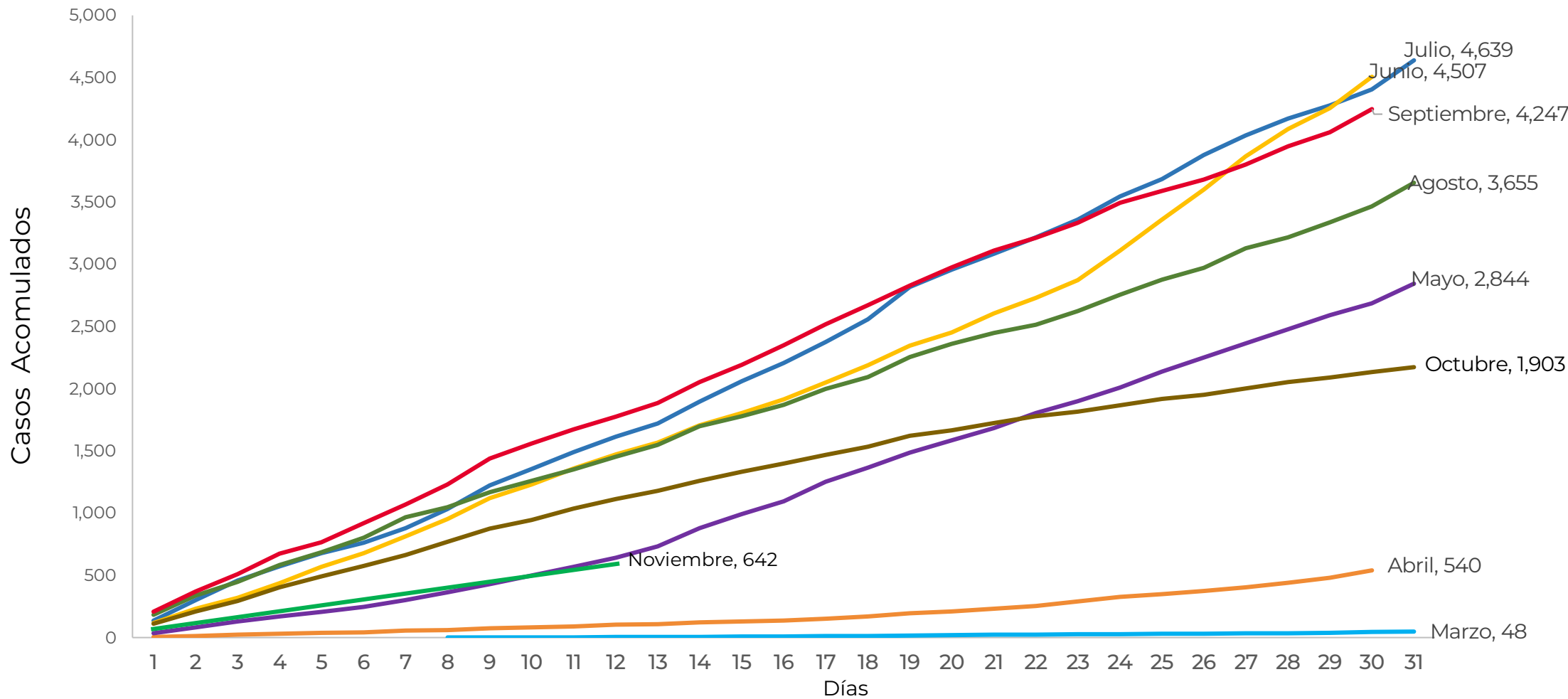

FUENTE: SINAVE/DGE/SS: Sistema de Vigilancia Epidemiológica de COVID-19 corte de las 08:00 hrs. al 12 de noviembre del 2020.



GUERRERO
NOS NECESITA A TODOS



Secretaría
de Salud



GOBIERNO DEL ESTADO DE
GUERRERO
2015 - 2021

**RIESGO
ALTO**

DEFUNCIONES POR FECHA DE OCURRENCIA (CORTE 10-Nov-2020)

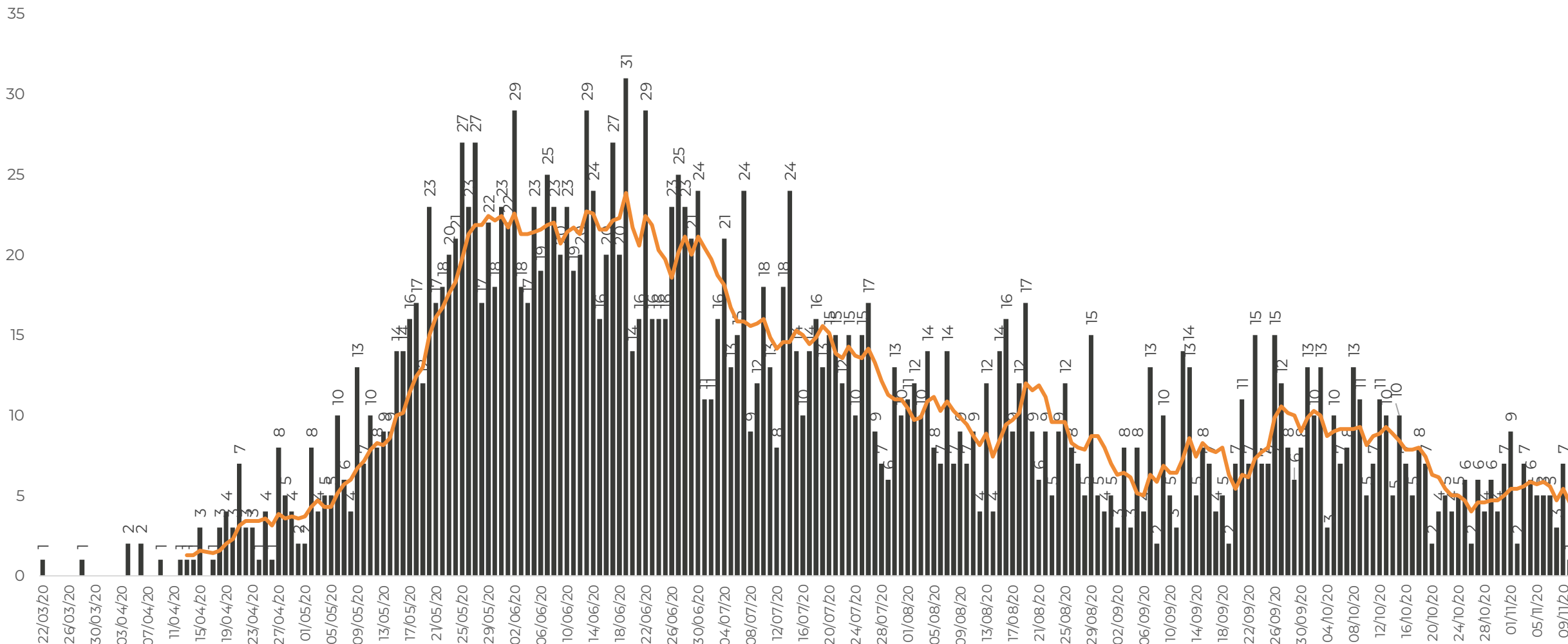

FUENTE: SINAVE/DGE/SS: Sistema de Vigilancia Epidemiológica de COVID-19 corte de las 08:00 hrs. al 10 de noviembre del 2020.



GUERRERO
NOS NECESITA A TODOS



Secretaría
de Salud



GOBIERNO DEL ESTADO DE
GUERRERO
2015 - 2021

DEFUNCIONES ACUMULADAS POR COVID POR MES (CORTE 11-Nov-2020)

**RIESGO
ALTO**

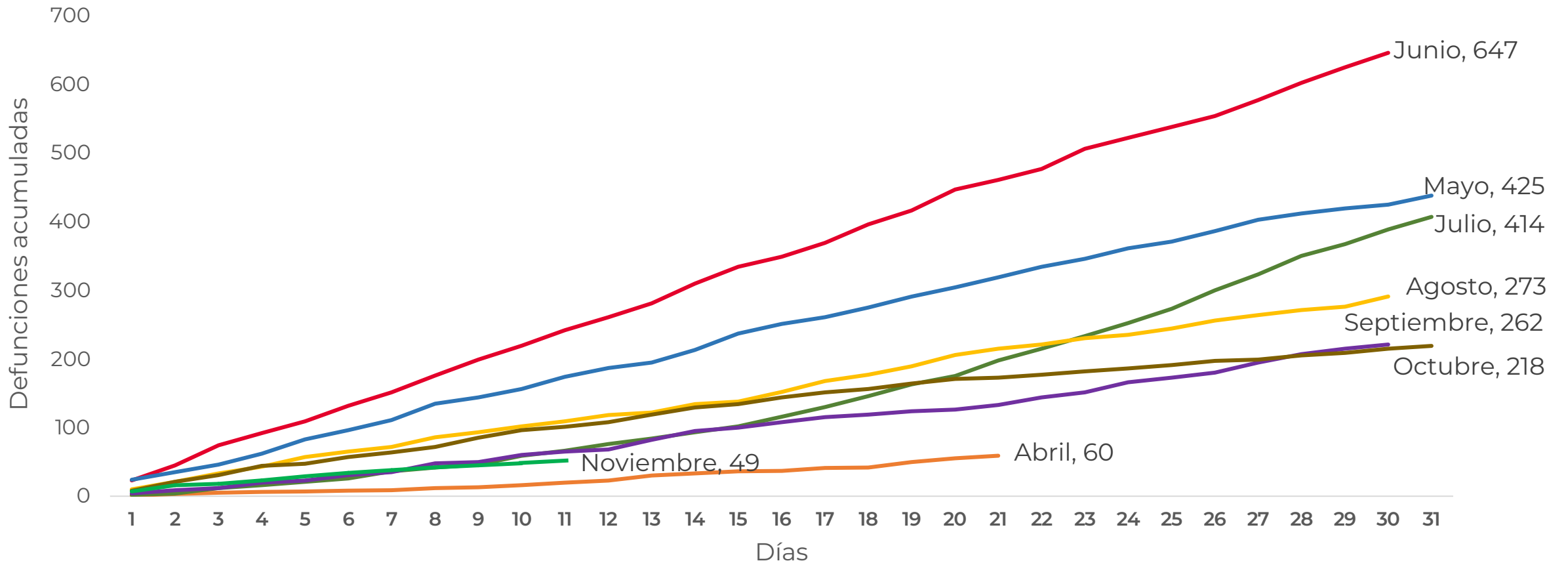



DEFUNCIONES ACOMULADAS por MES PLATAFORMA vs TIEMPO REAL

**RIESGO
ALTO**

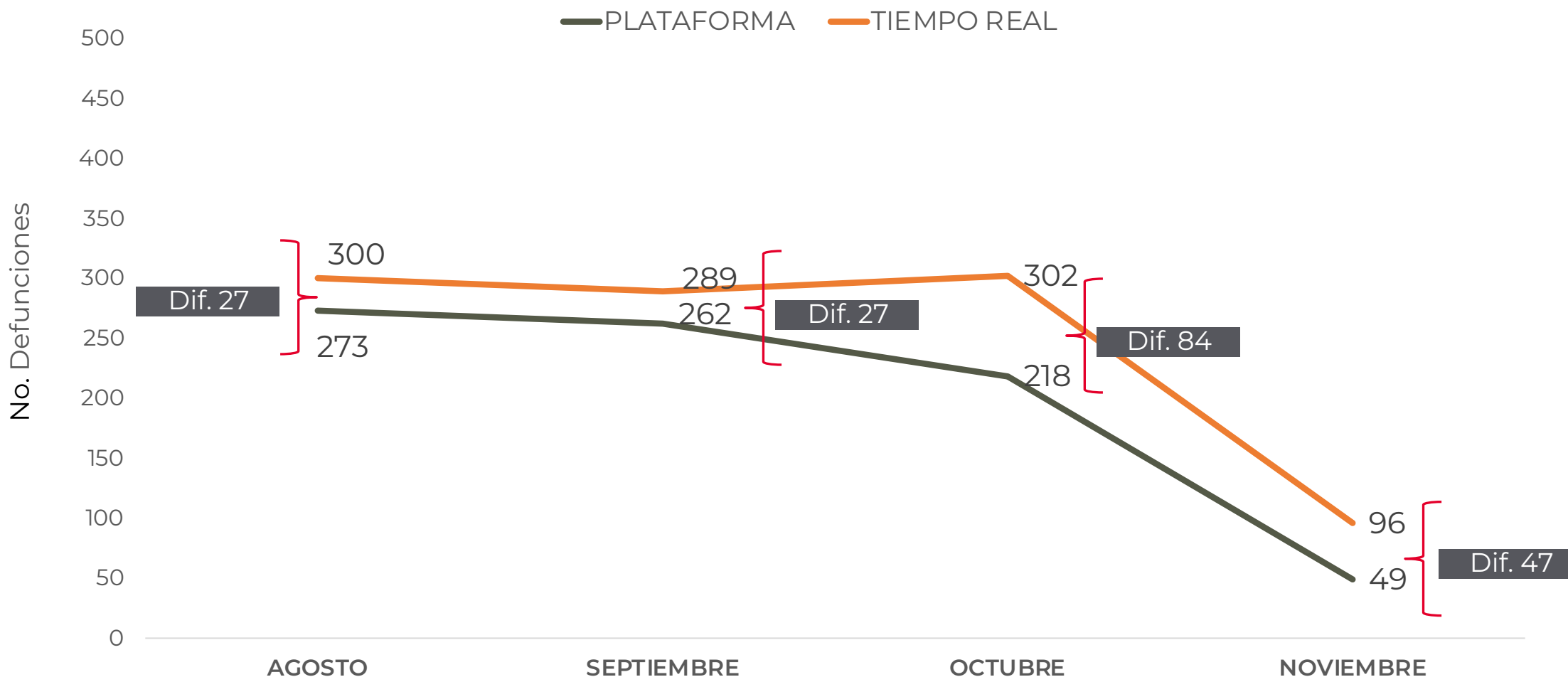



DEFUNCIONES NOTIFICADAS POR FECHA DE REGISTRO (CORTE 11-Nov-2020)

**RIESGO
ALTO**

DEFUNCIONES NOTIFICADAS POR MES

MES	NÚMERO
NOVIEMBRE	9
OCTUBRE	0
SEPTIEMBRE	0
AGOSTO	0
JULIO	0
JUNIO	1
MAYO	0
TOTAL DEFUNCIONES	10

DEFUNCIONES JUN - NOV POR FECHA

No. Prog.	FECHA	NÚMERO
1	10/11/20	1
2	09/11/20	4
3	07/11/20	1
4	06/11/20	1
5	03/11/20	2
6	15/06/20	1
TOTAL DEFUNCIONES		10



**RIESGO
ALTO**

MUNICIPIOS CON MAYOR NÚMERO DE DEFUNCIONES (CORTE 11-NOV-2020)

N=2,346



LA SUMA DE DEFUNCIONES DE ESTOS **DIEZ MUNICIPIOS** ES DE **1,818**, LO QUE REPRESENTA EL **77%** DEL TOTAL



**RIESGO
ALTO**

CASOS POR TIPO DE PACIENTE Y GRUPO DE EDAD

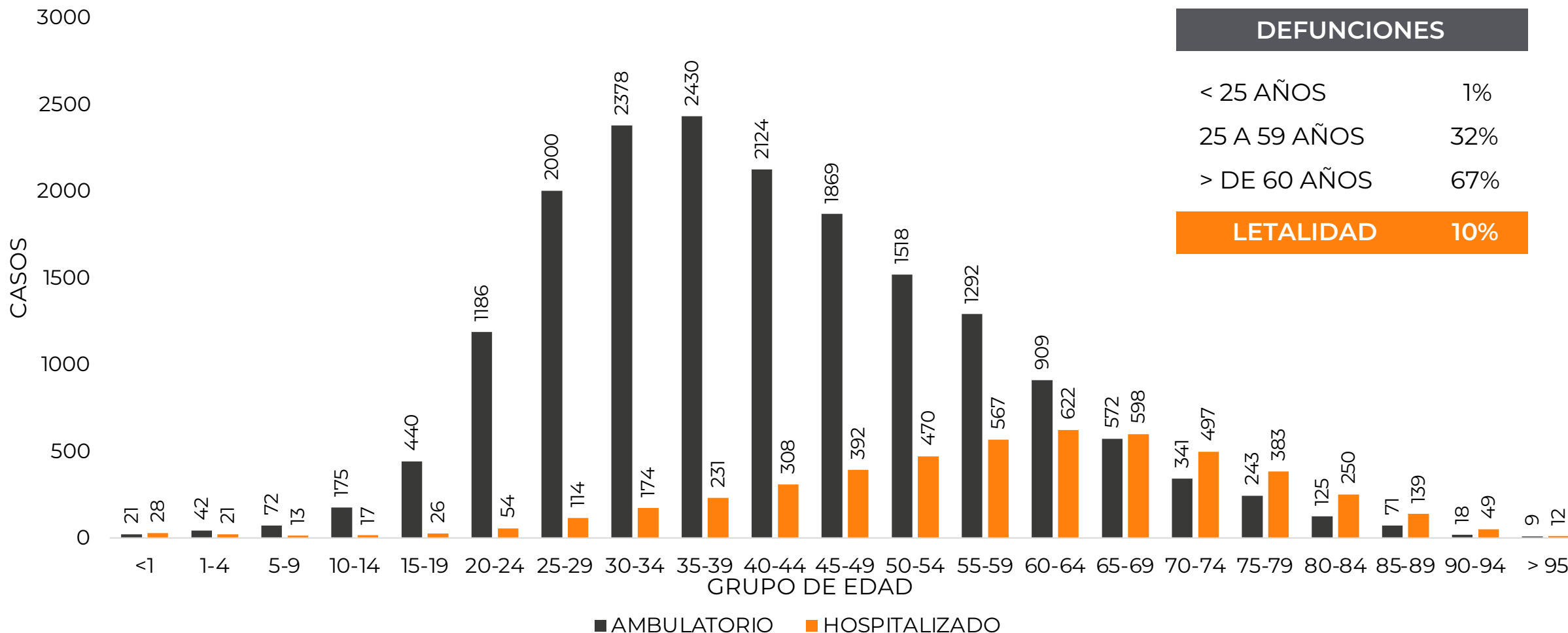

FUENTE: SINAVE/DGE/SS: Sistema de Vigilancia Epidemiológica de COVID-19 corte de las 08:00 hrs. al 12 de noviembre del 2020.



GUERRERO
NOS NECESITA A TODOS



Secretaría
de Salud



GOBIERNO DEL ESTADO DE
GUERRERO
2015 - 2021

**RIESGO
ALTO**



TENDENCIA DE HOSPITALIZACIÓN



GUERRERO
NOS NECESITA A TODOS



Secretaría
de Salud



GOBIERNO DEL ESTADO DE
GUERRERO
2015 - 2021

ESTADO DE SALUD DE PACIENTES HOSPITALIZADOS TIEMPO REAL (Día a Día)

**RIESGO
ALTO**

ESTATUS	TOTAL
HOSPITALIZADO ESTABLE	55
HOSPITALIZADO GRAVE	54
HOSPITALIZADO CRÍTICO (INTUBADO)	36
TOTAL	145

Corte: 12 de Noviembre de 2020



**RIESGO
ALTO**

OCUPACIÓN DE CAMAS CON VENTILADOR (INTUBADOS)

FECHA	SECTOR	HOSPITAL	TOTAL DE CAMAS CON VENTILADOR	No.PCTES INTUBADOS	% DE OCUPACION CAMAS CON VENTILADOR
12/11/20	SSA	IGUALA	8	0	0.0
12/11/20	SSA	CHILPANCINGO	24	3	13%
12/11/20	SSA	HOSP. GRAL. ACAPULCO	31	7	23%
12/11/20	SSA	RENACIMIENTO	17	4	24%
12/11/20	SSA	TAXCO	9	0	0%
12/11/20	SSA	COYUCA DE CATALAN	9	0	0%
12/11/20	SSA	OMETEPEC	6	0	0%
12/11/20	SSA	ZIHUATANEJO	11	0	0%
12/11/20	SSA	TLAPA	8	1	13%
		SUBTOTAL SSA	123	15	12%
12/11/20	IMSS	ACAPULCO	30	10	33%
12/11/20	IMSS	ZIHUATANEJO	6	0	0%
12/11/20	IMSS	CHILPANCINGO	5	0	0%
12/11/20	IMSS	TAXCO	3	0	0%
12/11/20	IMSS	IGUALA	1	0	0%
12/11/20	IMSS	LA UNION	2	0	0%
		SUBTOTAL IMSS	47	10	21%
12/11/20	ISSSTE	ACAPULCO	5	7	140%
12/11/20	ISSSTE	CHILPANCINGO	6	0	0%
12/11/20	ISSSTE	IGUALA	0	0	0%
		SUBTOTAL ISSSTE	11	7	64%
12/11/20	SEDENA	ACAPULCO SEDENA	0	0	#¡DIV/O!
12/11/20	SEDENA	CHILPANCINGO	0	0	#¡DIV/O!
12/11/20	SEDENA	BATALLON DE INGEN	0	0	0%
12/11/20	SEDENA	CHILAPA SEDENA	11	1	909%
		SUBTOTAL SEDENA	11	1	9%
12/11/20	MARINA	NAVAL ACAPULCO	12	3	25%
		SUBTOTAL MARINA	12	3	25%
12/11/20	SSA	UNIDAD COVID MUNICIPAL IGUALA	14	0	0%
12/11/20	SSA	CRIT GUERRERO	2	0	0%
		SUBTOTAL	16	0	0%
		TOTAL	220	36	16%



GUERRERO
NOS NECESITA A TODOS



Secretaría
de Salud



GOBIERNO DEL ESTADO DE
GUERRERO
2015 - 2021

**RIESGO
ALTO**

TENDENCIA DE HOSPITALIZADOS COVID-19

N= 145

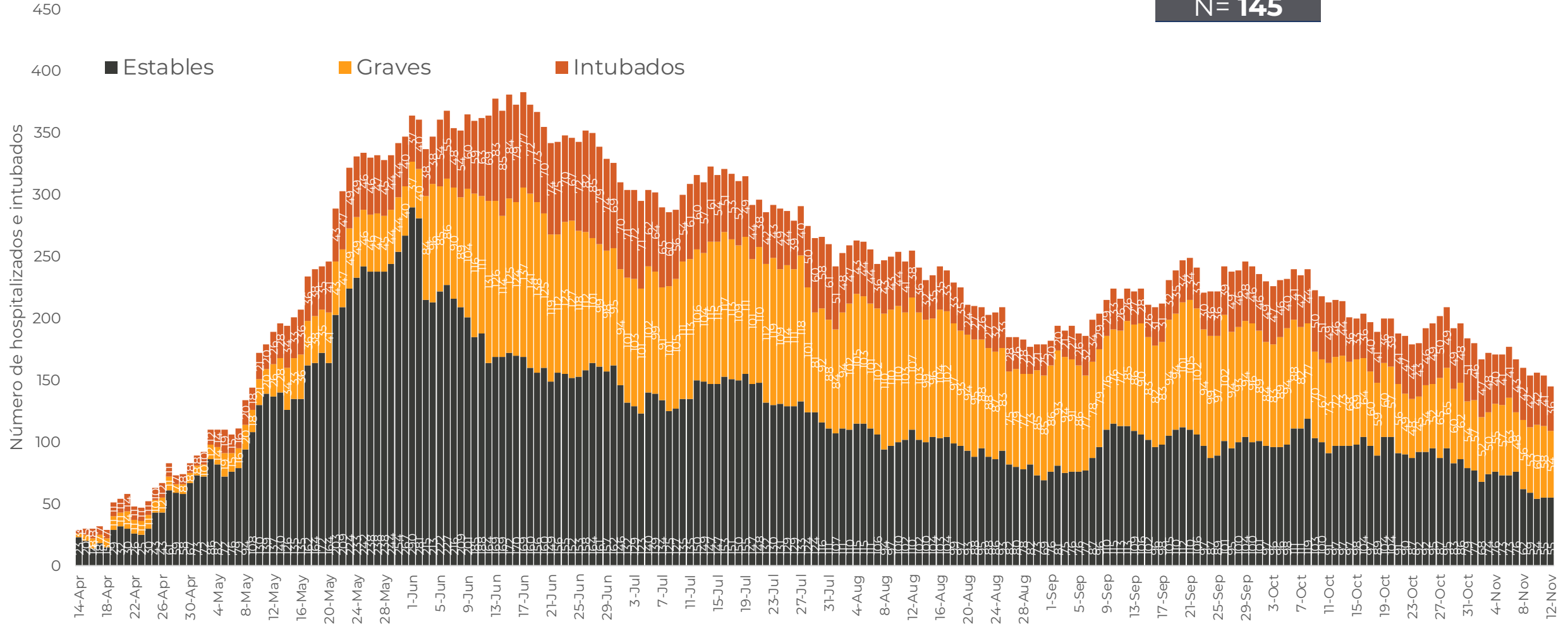



GUERRERO
NOS NECESITA A TODOS



Secretaría
de Salud



GOBIERNO DEL ESTADO DE
GUERRERO
2015 - 2021

**RIESGO
ALTO**



PORCENTAJE DE OCUPACIÓN HOSPITALARIA



CONCENTRADO SECTORIAL, DISPONIBILIDAD DE CAMAS (12-Nov-2020)

**RIESGO
ALTO**

Corte (11-Nov-2020)	DESCRIPCIÓN	TOTAL SECTORIAL		
		NÚMERO	OCUPACIÓN	% DE OCUPACIÓN
	CAMAS COVID	659	145 (-9)	22%
	CAMAS NO COVID	950	571 (+32)	60%
	TOTAL	1,609	716	44%

Corte (10-Nov-2020)	DESCRIPCIÓN	TOTAL SECTORIAL		
		NÚMERO	OCUPACIÓN	% DE OCUPACIÓN
	CAMAS COVID	669	154	23%
	CAMAS NO COVID	950	539	57%
	TOTAL	1,619	693	43%



**CONCENTRADO REGIONAL (ACAPULCO DE JUÁREZ),
DISPONIBILIDAD DE CAMAS COVID (12-Nov-2020)**

**RIESGO
ALTO**

Nombre del Hospital	COVID			No COVID		
	Camas	Ocupación	%	Camas	Ocupación	%
Acapulco de Juárez (ISSSTE)	31	10	● 32.3%	64	40	● 62.5%
Hospital Naval Acapulco	16	5	● 31.3%	24	15	● 62.5%
Hospital Militar Regional de Acapulco	0	0	● 0.0%	0	0	● 0.0%
HGR No. 1 Vicente Guerrero Acapulco (IMSS)	117	33	● 28.2%	226	183	● 81.0%
HG. de Renacimiento (SSA)	45	5	● 11.1%	25	25	● 100.0%
HG. de Acapulco (SSA)	50	14	● 28.0%	70	51	● 72.9%
CRIT Acapulco	20	1	● 5.0%	0	0	● 0.0%
Total	279	68	● 24.4%	409	314	● 76.8%



**CONCENTRADO REGIONAL (CHILPANCINGO DE LOS BRAVO),
DISPONIBILIDAD DE CAMAS COVID (12-Nov-2020)**

**RIESGO
ALTO**

Nombre del Hospital	COVID			No COVID		
	Camas	Ocupación	%	Camas	Ocupación	%
HG. de Chilpancingo de los Bravo (SSA)	61	20	● 32.8%	104	61	● 58.7%
HGSZMF No. 3 Chilpancingo (IMSS)	14	3	● 21.4%	12	8	● 66.7%
Chilpancingo de los Bravo (ISSSTE)	12	3	● 25.0%	45	24	● 53.3%
Unidad Hospitalaria 6/O. Batallon de Ingenieros	30	6	● 20.0%	0	0	● 0.0%
Hospital Militar Regional de Chilpancingo	0	0	● 0.0%	0	0	● 0.0%
Total	117	32	● 27.4%	161	93	● 57.8%



**CONCENTRADO REGIONAL (ZIHUATANEJO DE AZUETA),
DISPONIBILIDAD DE CAMAS COVID (12-Nov-2020)**

**RIESGO
ALTO**

Nombre del Hospital	COVID			No COVID		
	Camas	Ocupación	%	Camas	Ocupación	%
HG. de Zihuatanejo (SSA)	27	1	● 3.7%	58	26	● 44.8%
HGZMF No. 8 Zihuatanejo (IMSS)	12	1	● 8.3%	22	10	● 45.5%
Total	39	2	● 5.1%	80	36	● 45.0%



**RIESGO
ALTO**

DISPONIBILIDAD CAMAS HOSPITALIZACIÓN GENERAL (11-Nov-2020)

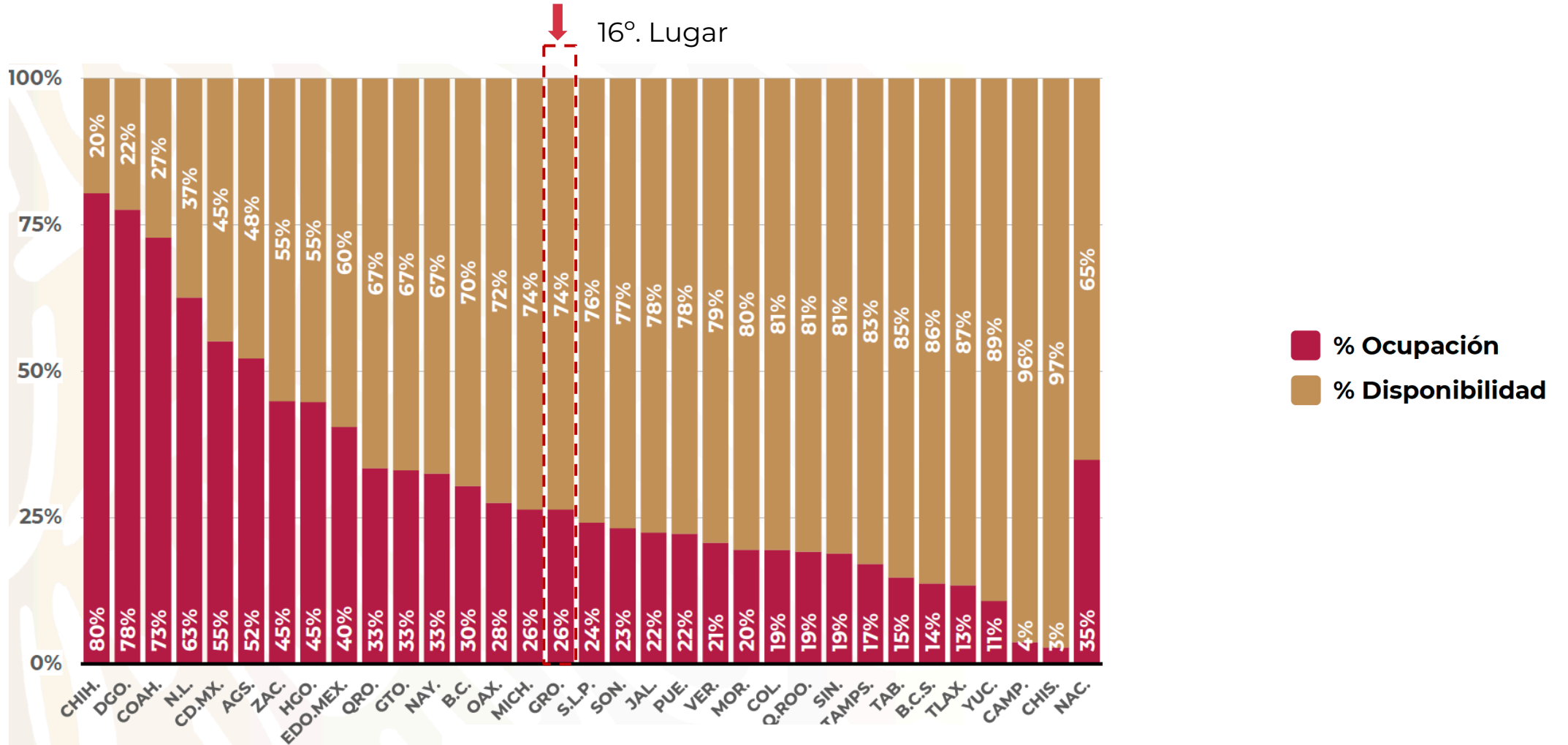



**RIESGO
ALTO**

DISPONIBILIDAD CAMAS CON VENTILADOR (11-Nov-2020)

