



**GUERRERO**  
NOS NECESITA A TODOS



Secretaría  
**de Salud**



GOBIERNO DEL ESTADO DE  
**GUERRERO**  
2015 - 2021



**SEMÁFORO  
VERDE**

**RIESGO BAJO  
DE CONTAGIO  
COVID-19**

**EVOLUCIÓN** DIARIA  
**#servirSinLímites**

12 DE JULIO DE 2021



**RIESGO  
BAJO**

## PANORAMA NACIONAL (11-Jul-2021)

COVID-19, México: Tasa de incidencia de casos acumulados por Entidad Federativa de Residencia.

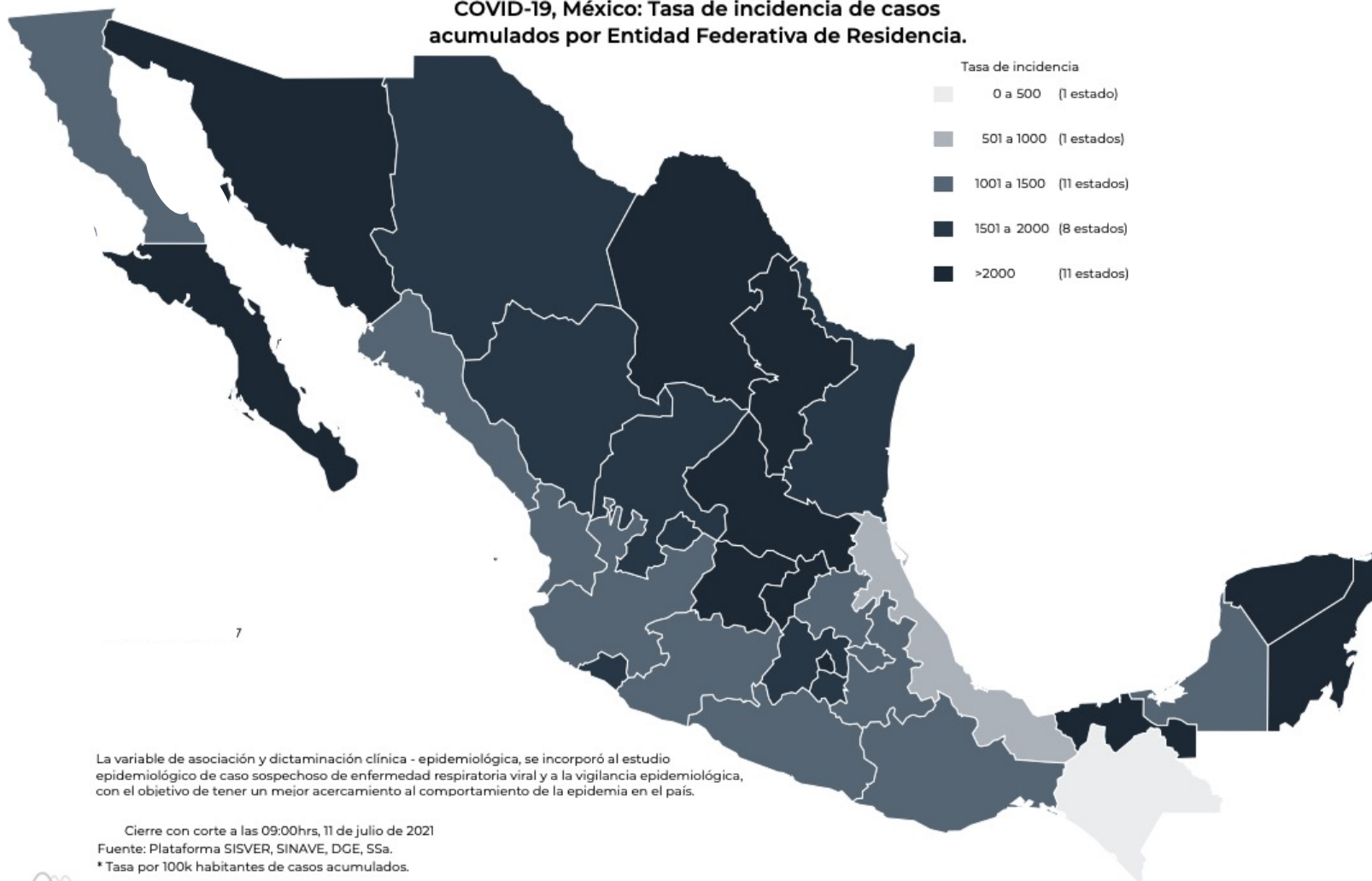

**2,590,500**  
Confirmados

**444,109**  
Sospechosos totales

**4,707,336**  
Negativos

**234,969**  
Defunciones

**7,741,945**  
Personas notificadas

**56,336**  
Activos

La variable de asociación y dictaminación clínica - epidemiológica, se incorporó al estudio epidemiológico de caso sospechoso de enfermedad respiratoria viral y a la vigilancia epidemiológica, con el objetivo de tener un mejor acercamiento al comportamiento de la epidemia en el país.

Cierre con corte a las 09:00hrs, 11 de julio de 2021  
Fuente: Plataforma SISVER, SINAVE, DGE, Ssa.  
\* Tasa por 100k habitantes de casos acumulados.



**GUERRERO**  
NOS NECESITA A TODOS



Secretaría  
**de Salud**



GOBIERNO DEL ESTADO DE  
**GUERRERO**  
2015 - 2021

## SEMÁFORO DE RIESGO EPIDÉMICO (Del 05 al 18 de julio de 2021)

**RIESGO  
BAJO**

# SE 28



**0 estados**

**5 estados**

**8 estados**

**19 estados**



**MÁXIMO**



**ALTO**



**MEDIO**



**BAJO**



**GUERRERO**  
NOS NECESITA A TODOS



Secretaría  
**de Salud**



GOBIERNO DEL ESTADO DE  
**GUERRERO**  
2015 - 2021

**RIESGO**  
**BAJO**

## PANORAMA ESTATAL (12-Jul-2021)



**43,476**

Total de casos CONFIRMADOS

**2,903**

Total de casos SOSPECHOSOS

**52,384**

Total de casos NEGATIVOS

**4,585**

Total de DEFUNCIONES

**98,763**

Total de estudios realizados

**32,844**

Total de Recuperados

**1,383**

Total de Casos activos

Lazaro Cardenas(5,947)

Mesones Hidalgo (7)  
Santa María Cortijo (2)



**GUERRERO**  
NOS NECESITA A TODOS



Secretaría  
**de Salud**



GOBIERNO DEL ESTADO DE  
**GUERRERO**  
2015 - 2021

**RIESGO  
BAJO**

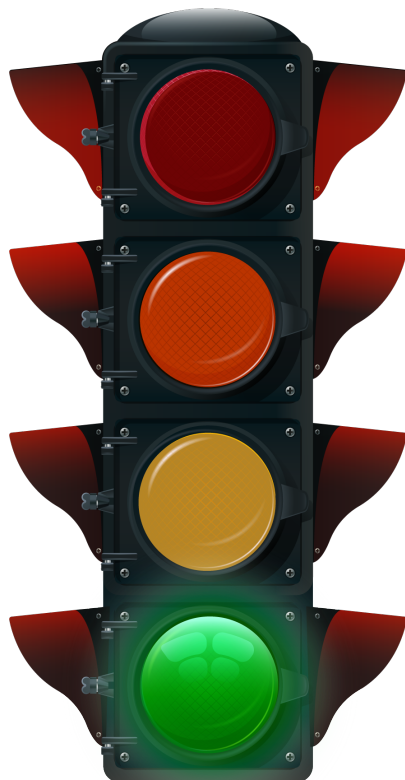

# DETECCIÓN DE CASOS NUEVOS



**RIESGO  
BAJO**

# REGISTRO DIARIO DE CASOS POSITIVOS (12-Jul-2021)

**N= 43,476**

**Casos nuevos confirmados: 121**  
**Incremento al día anterior : 0.2%**

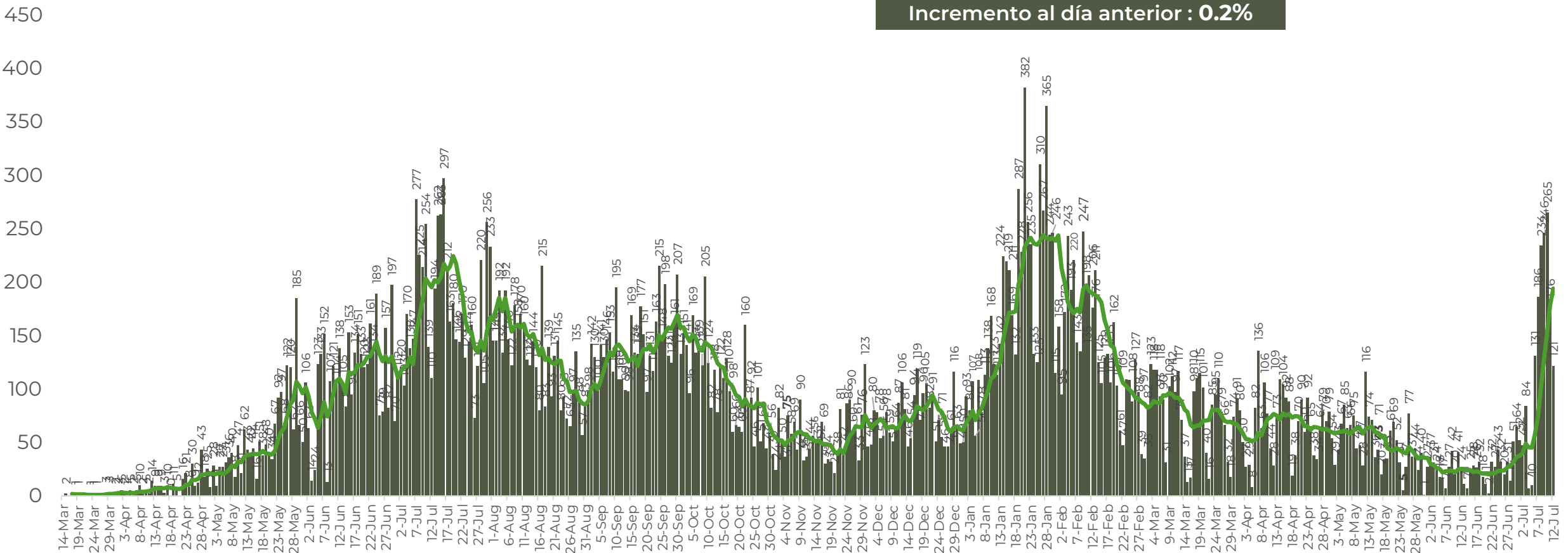

FUENTE: SINAVE/DGE/SS: Sistema de Vigilancia Epidemiológica de COVID-19 corte de las 08:00 hrs. al 12 de julio del 2021.



**GUERRERO**  
NOS NECESITA A TODOS



Secretaría  
**de Salud**



GOBIERNO DEL ESTADO DE  
**GUERRERO**  
2015 - 2021

## COMPORTAMIENTO ESTATAL DE REGISTRO DIARIO DE CASOS POSITIVOS (Del 23 de Noviembre al 12 de julio 2021)

**RIESGO  
BAJO**

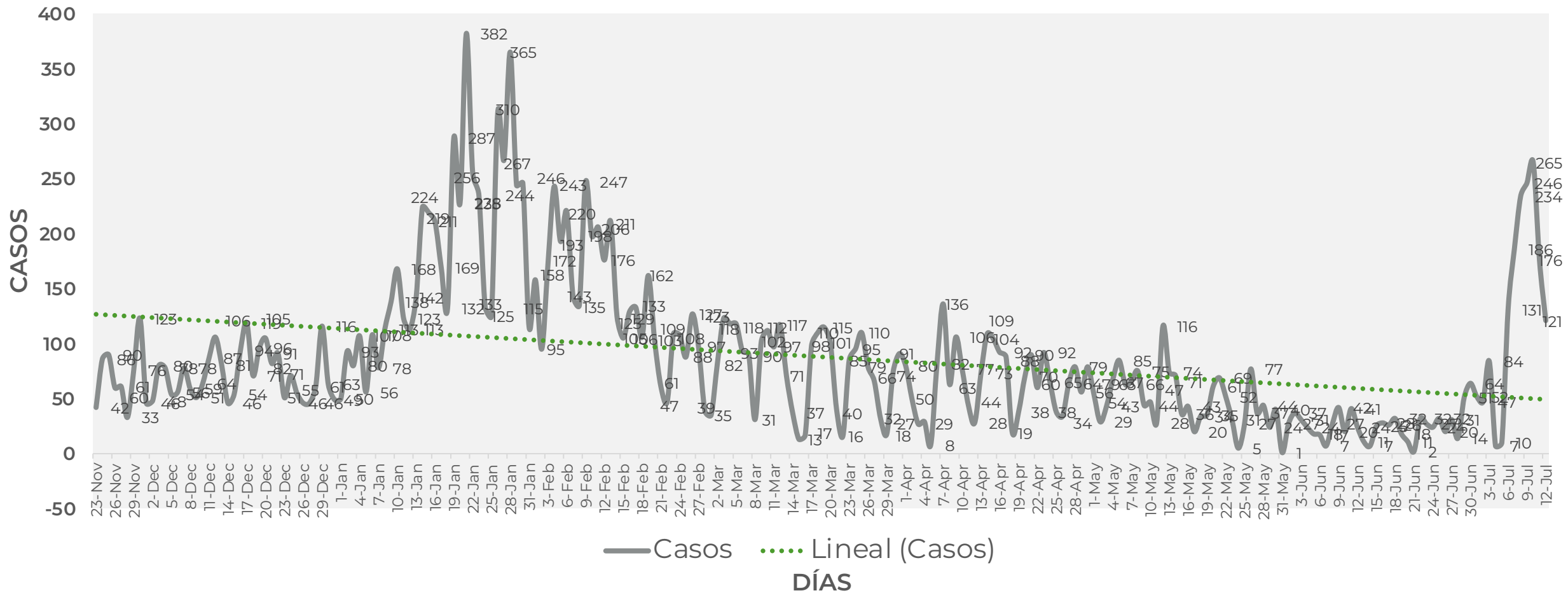



## TASA DE INCIDENCIA DE CASOS ACTIVOS (Del 27 de junio al 11 de julio 2021)

**RIESGO  
BAJO**

**N=1,383**

No. Prog.	MUNICIPIO	ACTIVOS	TASA DE INCIDENCIA
1	ACAPULCO DE JUÁREZ	753	89.6
2	CHILPANCINGO DE LOS BRAVO	221	77.7
3	TECOANAPA	106	222.7
4	JUAN R. ESCUDERO	50	194.2
5	AYUTLA DE LOS LIBRES	38	54.1
6	ZIHUATANEJO DE AZUETA	37	28.3
7	PUNGARABATO	26	67
8	IGUALA DE LA INDEPENDENCIA	15	9.5
9	CHILAPA DE ÁLVAREZ	14	10.5
10	QUECHULTENANGO	14	37.9

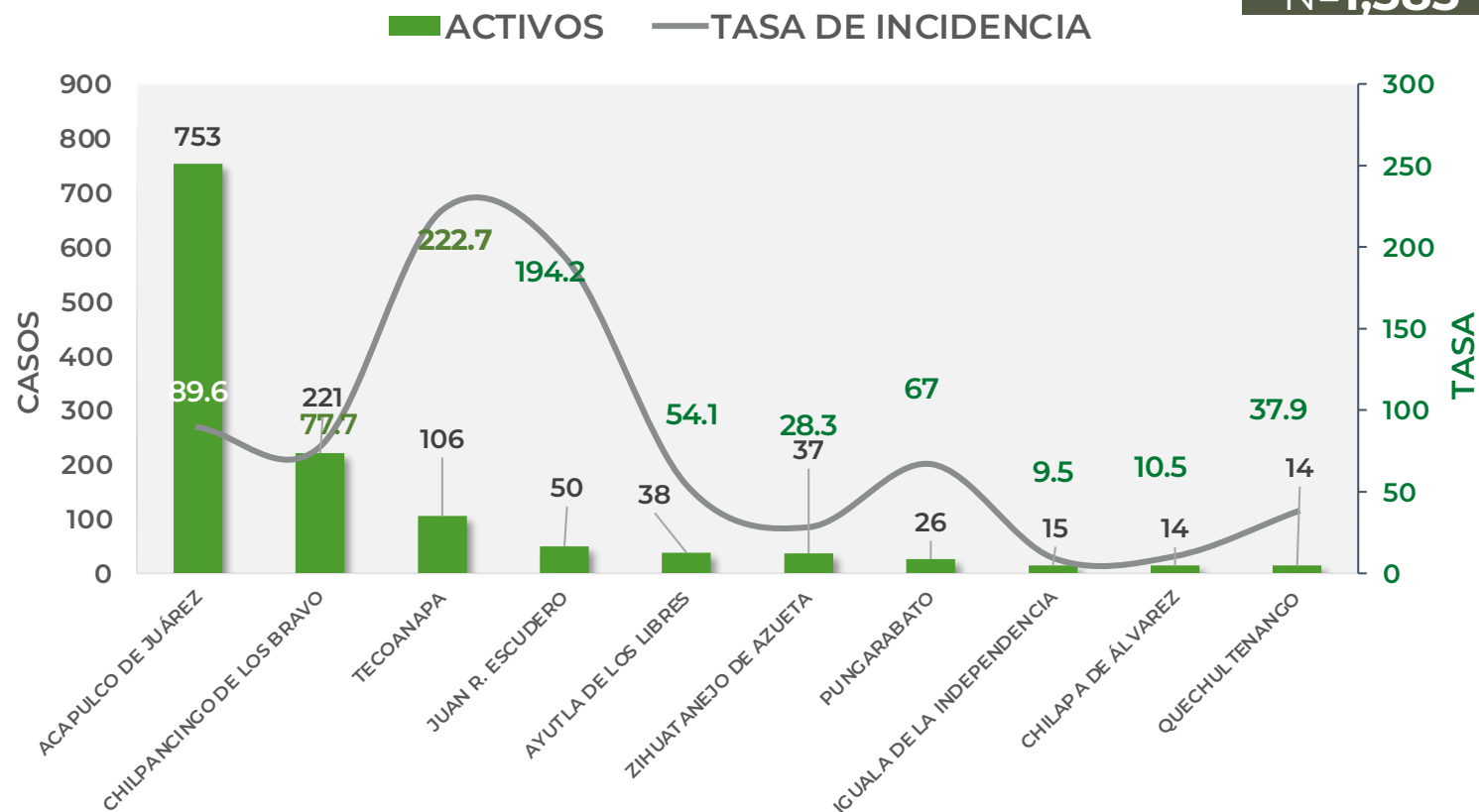

TASA DE INCIDENCIA= CASOS x 100,000 / POBLACION\*

\*Población: Inegi 2019(POBLACIÓN UTILIZADA POR EL NIVEL FEDERAL )





**GUERRERO**  
NOS NECESITA A TODOS



Secretaría  
**de Salud**



GOBIERNO DEL ESTADO DE  
**GUERRERO**  
2015 - 2021

**RIESGO  
BAJO**

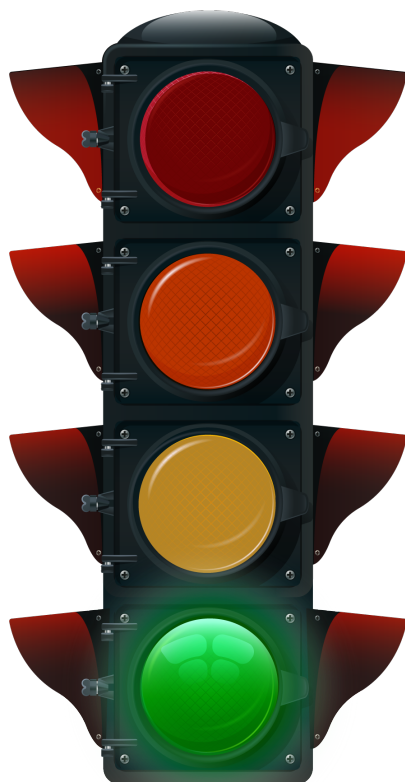

# TENDENCIA DE HOSPITALIZACIÓN



**GUERRERO**  
NOS NECESITA A TODOS



Secretaría  
**de Salud**



GOBIERNO DEL ESTADO DE  
**GUERRERO**  
2015 - 2021

## ESTADO DE SALUD DE PACIENTES HOSPITALIZADOS TIEMPO REAL (Día a Día)

**RIESGO  
BAJO**

ESTATUS	TOTAL
HOSPITALIZADO ESTABLE	0
HOSPITALIZADO GRAVE	116
HOSPITALIZADO CRÍTICO (INTUBADO)	25
<b>TOTAL</b>	<b>141</b>

Corte: 12 de julio de 2021



**GUERRERO**  
NOS NECESITA A TODOS



Secretaría  
**de Salud**



GOBIERNO DEL ESTADO DE  
**GUERRERO**  
2015 - 2021

**RIESGO  
BAJO**

# TENDENCIA DE HOSPITALIZADOS COVID-19

**N = 141**

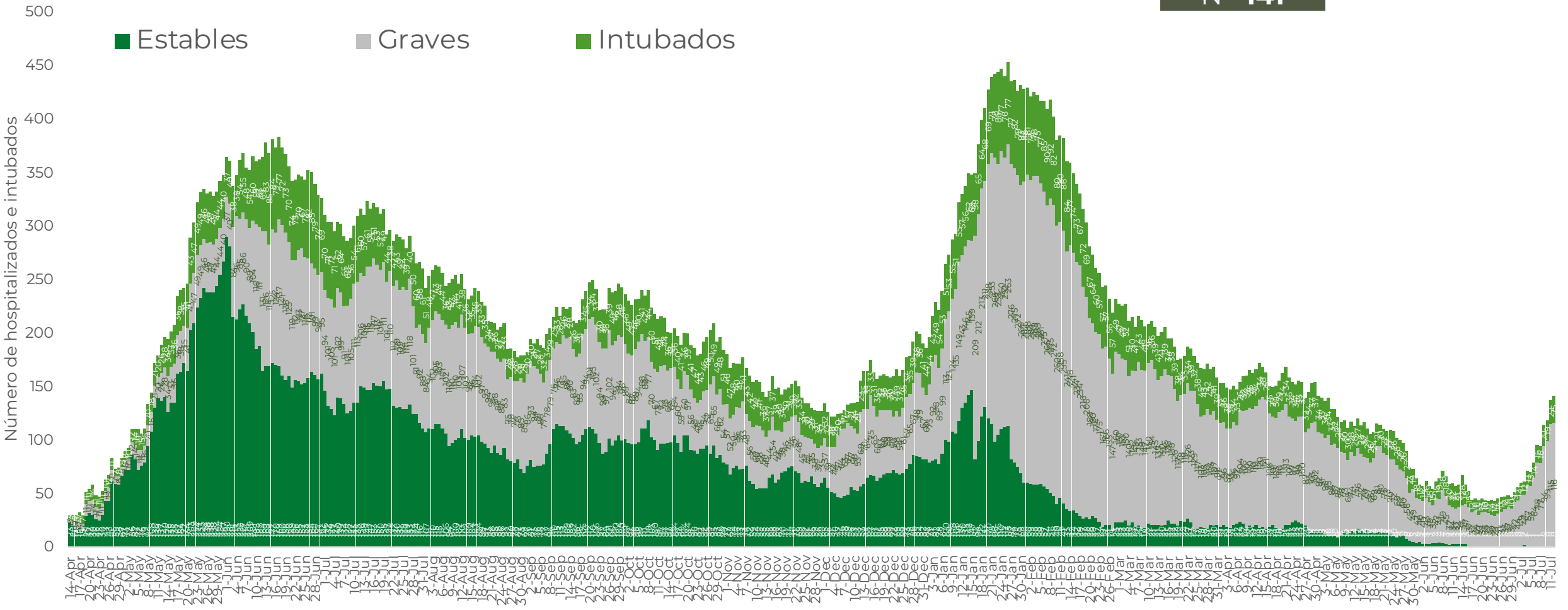



**GUERRERO**  
NOS NECESITA A TODOS



Secretaría  
**de Salud**



GOBIERNO DEL ESTADO DE  
**GUERRERO**  
2015 - 2021

**RIESGO  
BAJO**

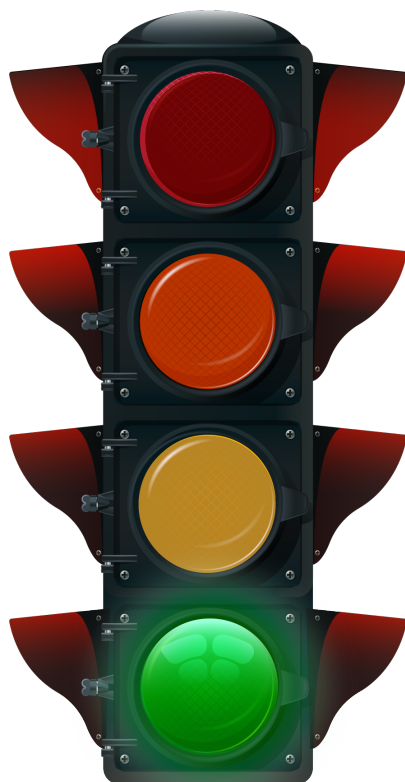

# TENDENCIA DE DEFUNCIONES



**RIESGO  
BAJO**

## COMPARATIVO DE LAS DEFUNCIONES POR MES

NÚMEROS ABSOLUTOS VS PORCENTAJE DEL DÍA A DÍA (Corte: 11-Jul-2021)

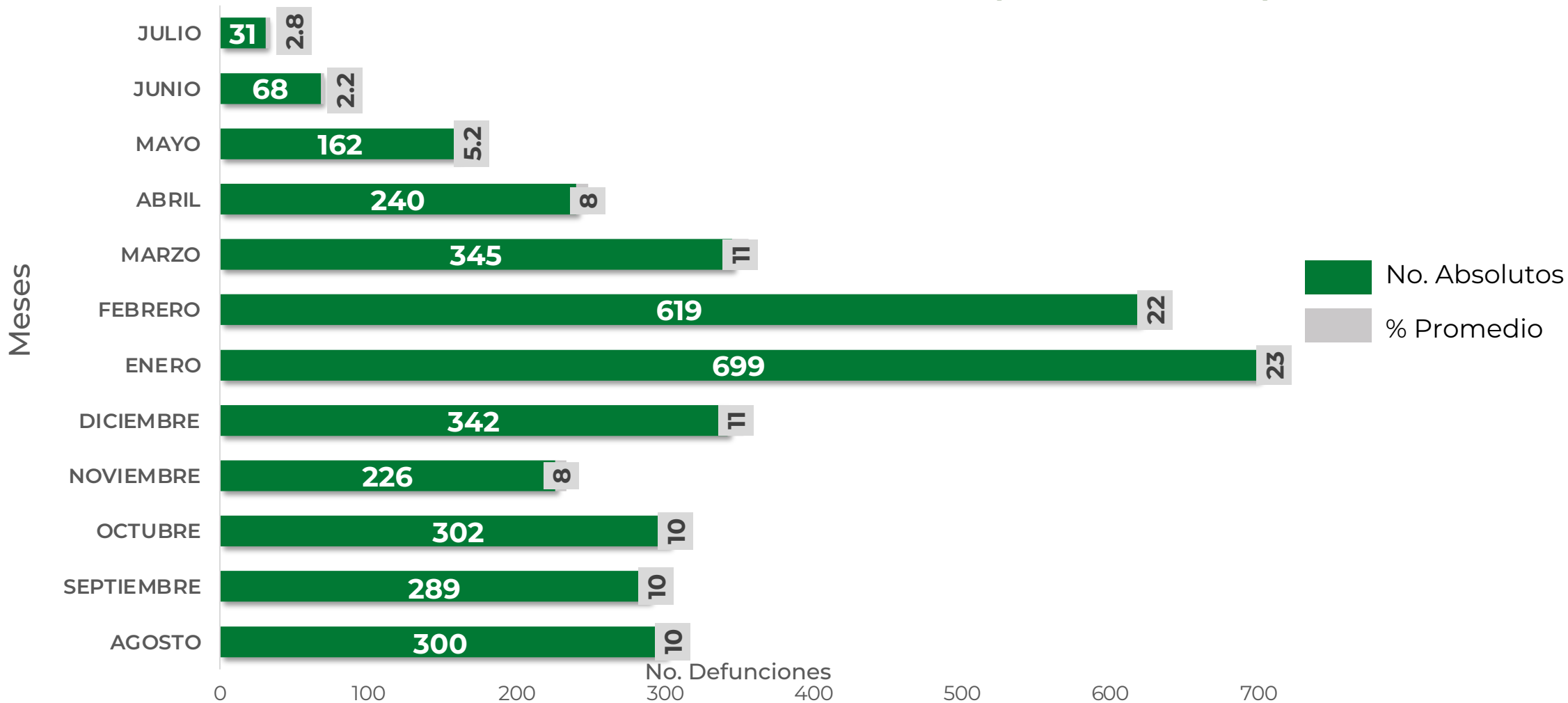

FUENTE: SINAVE/DGE/SS: Sistema de Vigilancia Epidemiológica de COVID-19 corte de las 20:00 hrs. 11 de Julio de 2021.



**GUERRERO**  
NOS NECESITA A TODOS



Secretaría  
**de Salud**



GOBIERNO DEL ESTADO DE  
**GUERRERO**  
2015 - 2021

**RIESGO  
BAJO**

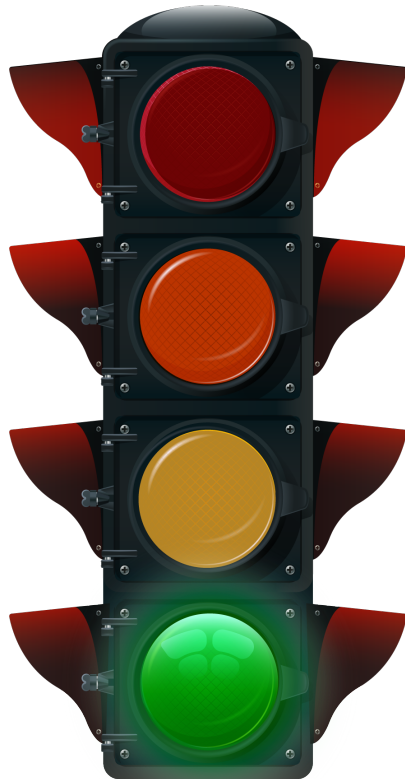

# **PORCENTAJE DE OCUPACIÓN HOSPITALARIA**



## CONCENTRADO SECTORIAL, DISPONIBILIDAD DE CAMAS (12-Jul-2021)

**RIESGO  
BAJO**

Corte (12-Jul-2021)	DESCRIPCIÓN	TOTAL SECTORIAL		
		NÚMERO	OCUPACIÓN	% DE OCUPACIÓN
	<b>CAMAS COVID</b>	583	<b>141</b> (+4)	24%
	<b>CAMAS NO COVID</b>	973	<b>676</b> (+12)	69%
	<b>TOTAL</b>	1,556	<b>817</b>	53%

Corte (11-Jul-2021)	DESCRIPCIÓN	TOTAL SECTORIAL		
		NÚMERO	OCUPACIÓN	% DE OCUPACIÓN
	<b>CAMAS COVID</b>	583	<b>137</b>	23%
	<b>CAMAS NO COVID</b>	973	<b>664</b>	68%
	<b>TOTAL</b>	1,556	<b>801</b>	51%



**GUERRERO**  
NOS NECESITA A TODOS



Secretaría  
**de Salud**



GOBIERNO DEL ESTADO DE  
**GUERRERO**  
2015 - 2021

## SITUACIÓN DE HOSPITALIZACIÓN, CAMAS GENERALES Y CAMAS CON VENTILADOR MECÁNICO (11-Jul-2021)

**RIESGO BAJO**

