



GUERRERO
NOS NECESITA A TODOS



Secretaría
de Salud



GOBIERNO DEL ESTADO DE
GUERRERO
2015 - 2021



**SEMÁFORO
VERDE**

**RIESGO BAJO
DE CONTAGIO
COVID-19**

EVOLUCIÓN DIARIA
#servirSinLímites

11 DE JULIO DE 2021



**RIESGO
BAJO**

PANORAMA NACIONAL (10-Jul-2021)

COVID-19, México: Tasa de incidencia de casos acumulados por Entidad Federativa de Residencia.



2,586,721

Confirmados

445,653

Sospechosos totales

4,700,320

Negativos

234,907

Defunciones

7,732,694

Personas notificadas

57,356

Activos



GUERRERO
NOS NECESITA A TODOS



Secretaría
de Salud



GOBIERNO DEL ESTADO DE
GUERRERO
2015 - 2021

SEMÁFORO DE RIESGO EPIDÉMICO

(Del 05 al 18 de julio de 2021)

**RIESGO
BAJO**

SE 28



0 estados

5 estados

8 estados

19 estados



MÁXIMO



ALTO



MEDIO



BAJO



GUERRERO
NOS NECESITA A TODOS



Secretaría
de Salud



GOBIERNO DEL ESTADO DE
GUERRERO
2015 - 2021

**RIESGO
BAJO**

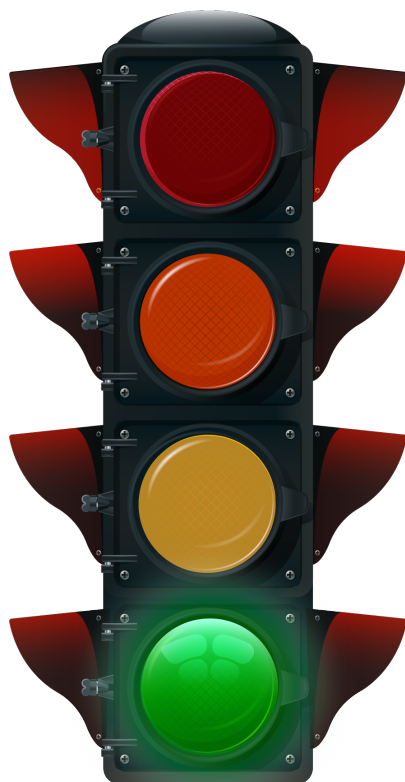

DETECCIÓN DE CASOS NUEVOS



**RIESGO
BAJO**

REGISTRO DIARIO DE CASOS POSITIVOS (11-Jul-2021)

N= 43,355

Casos nuevos confirmados: **176**
Incremento al día anterior : **0.4%**

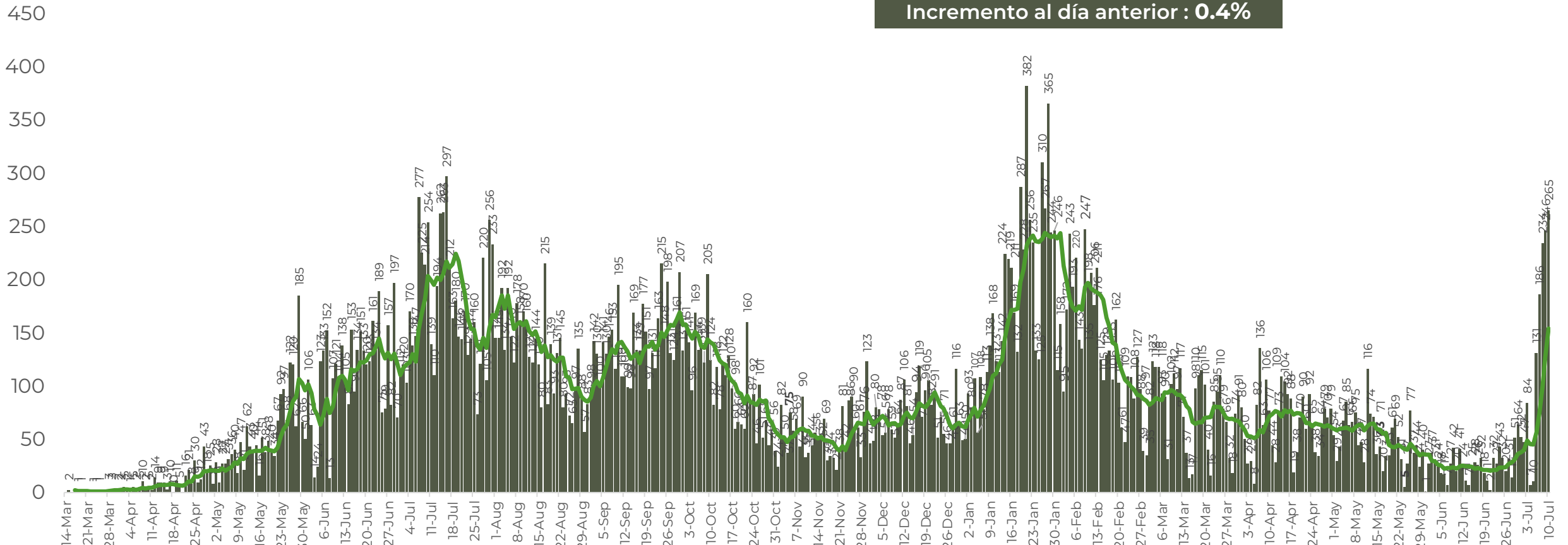

FUENTE: SINAVE/DGE/SS: Sistema de Vigilancia Epidemiológica de COVID-19 corte de las 08:00 hrs. al 11 de julio del 2021.



GUERRERO
NOS NECESITA A TODOS



Secretaría
de Salud



GOBIERNO DEL ESTADO DE
GUERRERO
2015 - 2021

COMPORTAMIENTO ESTATAL DE REGISTRO DIARIO DE CASOS POSITIVOS (Del 23 de Noviembre al 11 de julio 2021)

**RIESGO
BAJO**

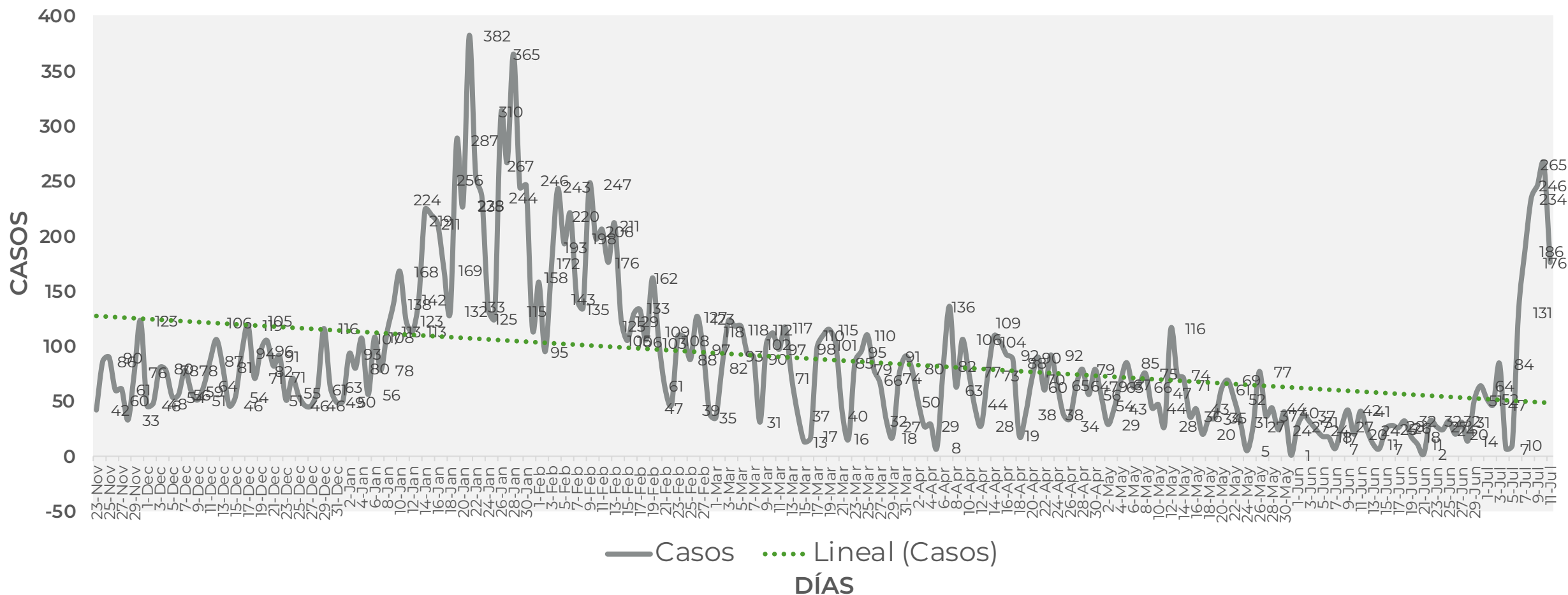



TASA DE INCIDENCIA DE CASOS ACTIVOS (Del 26 de junio al 10 de julio 2021)

**RIESGO
BAJO**

N=1,329

No. Prog.	MUNICIPIO	ACTIVOS	TASA DE INCIDENCIA
1	ACAPULCO DE JUÁREZ	755	89.8
2	CHILPANCINGO DE LOS BRAVO	198	69.6
3	TECOANAPA	90	189.1
4	JUAN R. ESCUDERO	50	194.2
5	AYUTLA DE LOS LIBRES	41	58.4
6	ZIHUATANEJO DE AZUETA	37	28.3
7	PUNGARABATO	26	67
8	CHILAPA DE ÁLVAREZ	14	10.5
9	IGUALA DE LA INDEPENDENCIA	13	8.2
10	SAN MARCOS	9	17.7

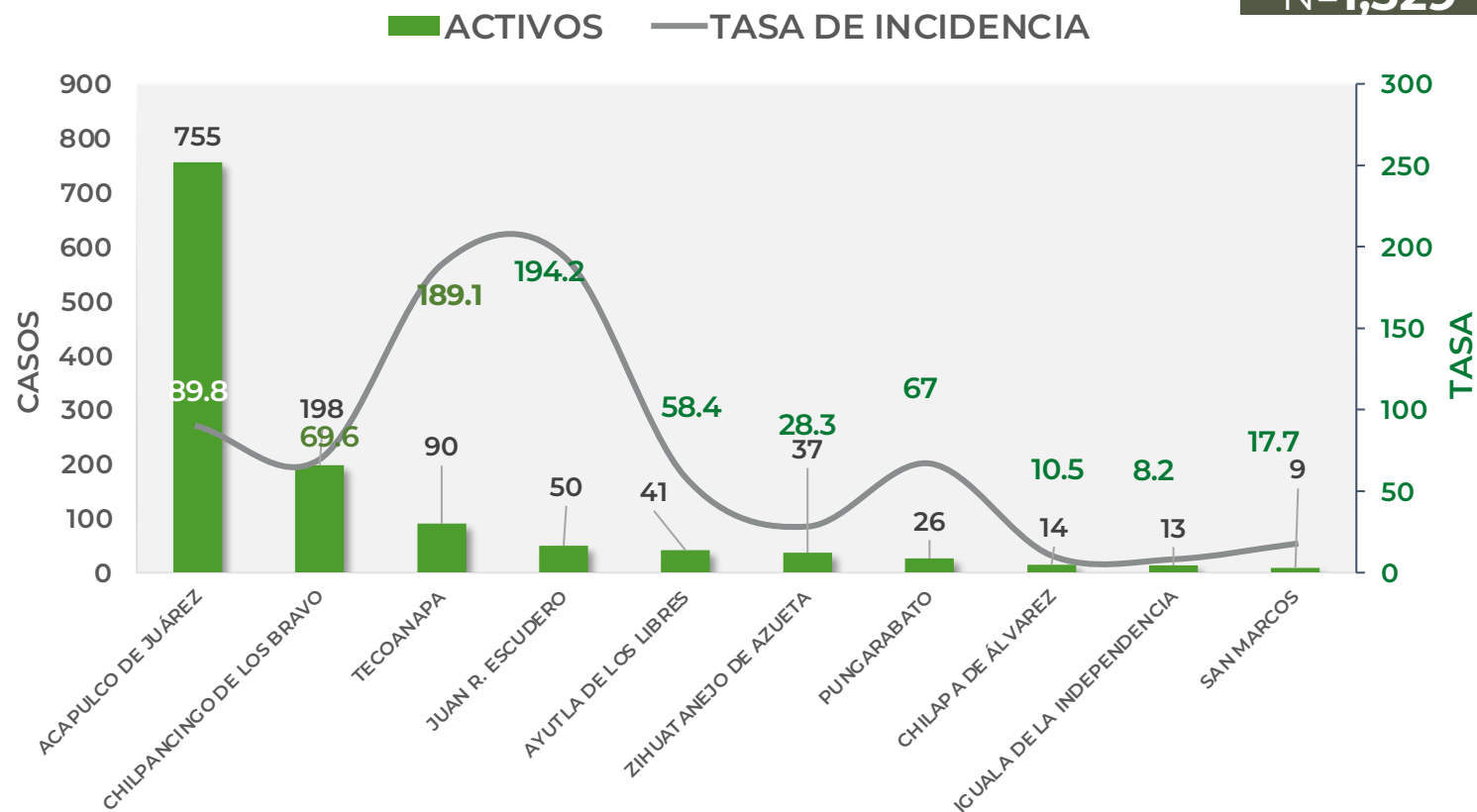

TASA DE INCIDENCIA= CASOS x 100,000 / POBLACION*

*Población: Inegi 2019(POBLACIÓN UTILIZADA POR EL NIVEL FEDERAL)



GUERRERO
NOS NECESITA A TODOS



Secretaría
de Salud



GOBIERNO DEL ESTADO DE
GUERRERO
2015 - 2021

**RIESGO
BAJO**

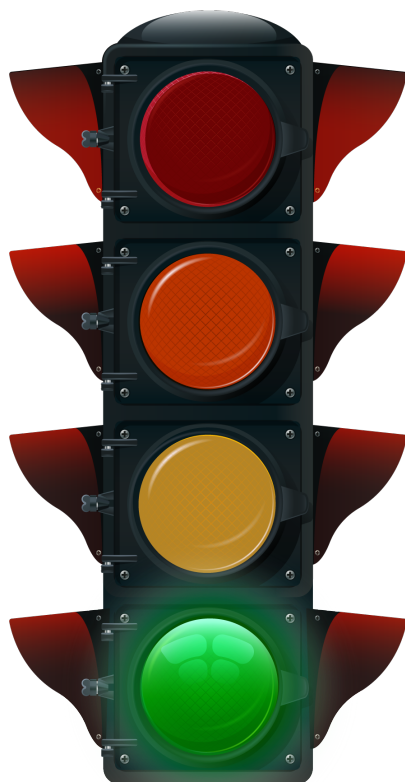

TENDENCIA DE HOSPITALIZACIÓN



GUERRERO
NOS NECESITA A TODOS



Secretaría
de Salud



GOBIERNO DEL ESTADO DE
GUERRERO
2015 - 2021

ESTADO DE SALUD DE PACIENTES HOSPITALIZADOS TIEMPO REAL (Día a Día)

**RIESGO
BAJO**

ESTATUS	TOTAL
HOSPITALIZADO ESTABLE	0
HOSPITALIZADO GRAVE	115
HOSPITALIZADO CRÍTICO (INTUBADO)	22
TOTAL	137

Corte: 11 de julio de 2021



**RIESGO
BAJO**

TENDENCIA DE HOSPITALIZADOS COVID-19

N= 137

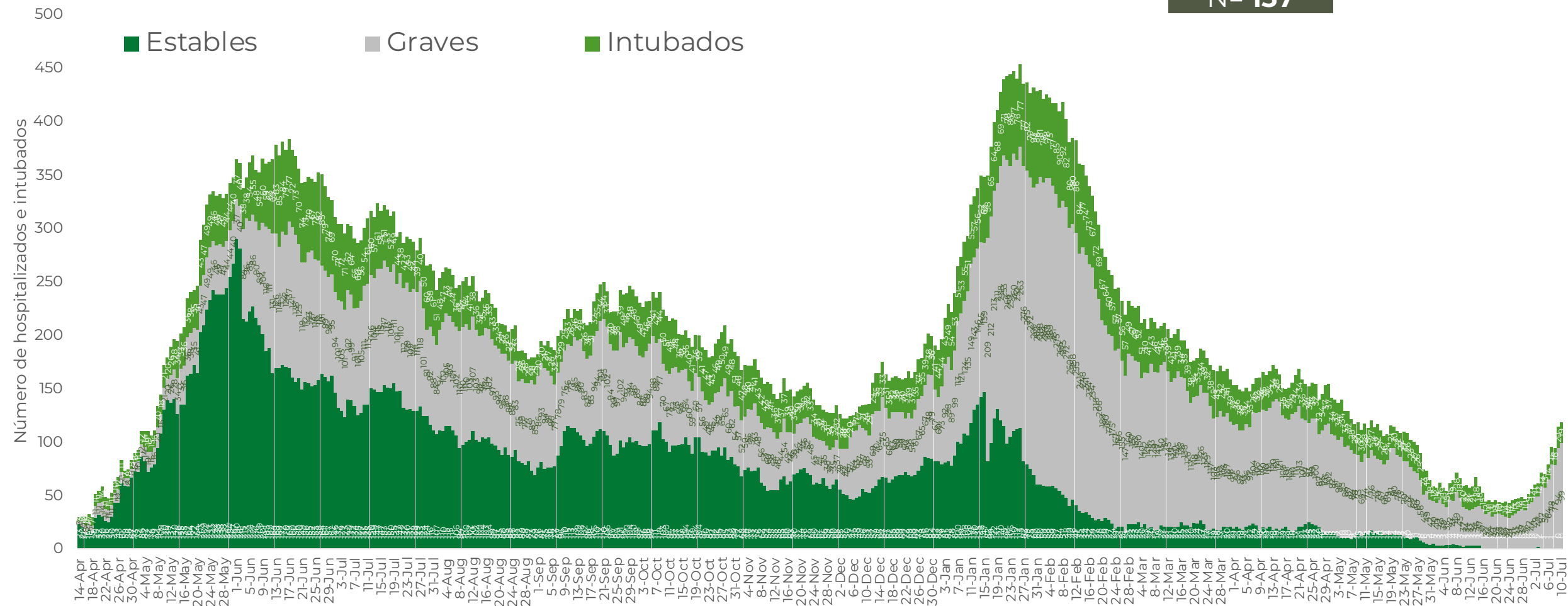



GUERRERO
NOS NECESITA A TODOS



Secretaría
de Salud



GOBIERNO DEL ESTADO DE
GUERRERO
2015 - 2021

**RIESGO
BAJO**

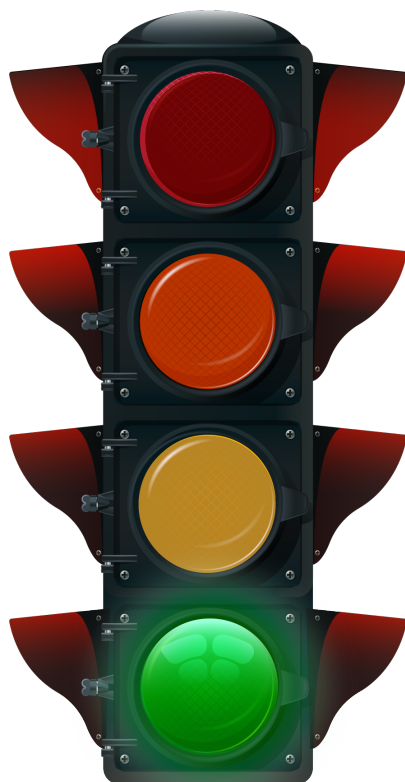

TENDENCIA DE DEFUNCIONES



**RIESGO
BAJO**

COMPARATIVO DE LAS DEFUNCIONES POR MES NÚMEROS ABSOLUTOS VS PORCENTAJE DEL DÍA A DÍA (Corte: 10-Jul-2021)

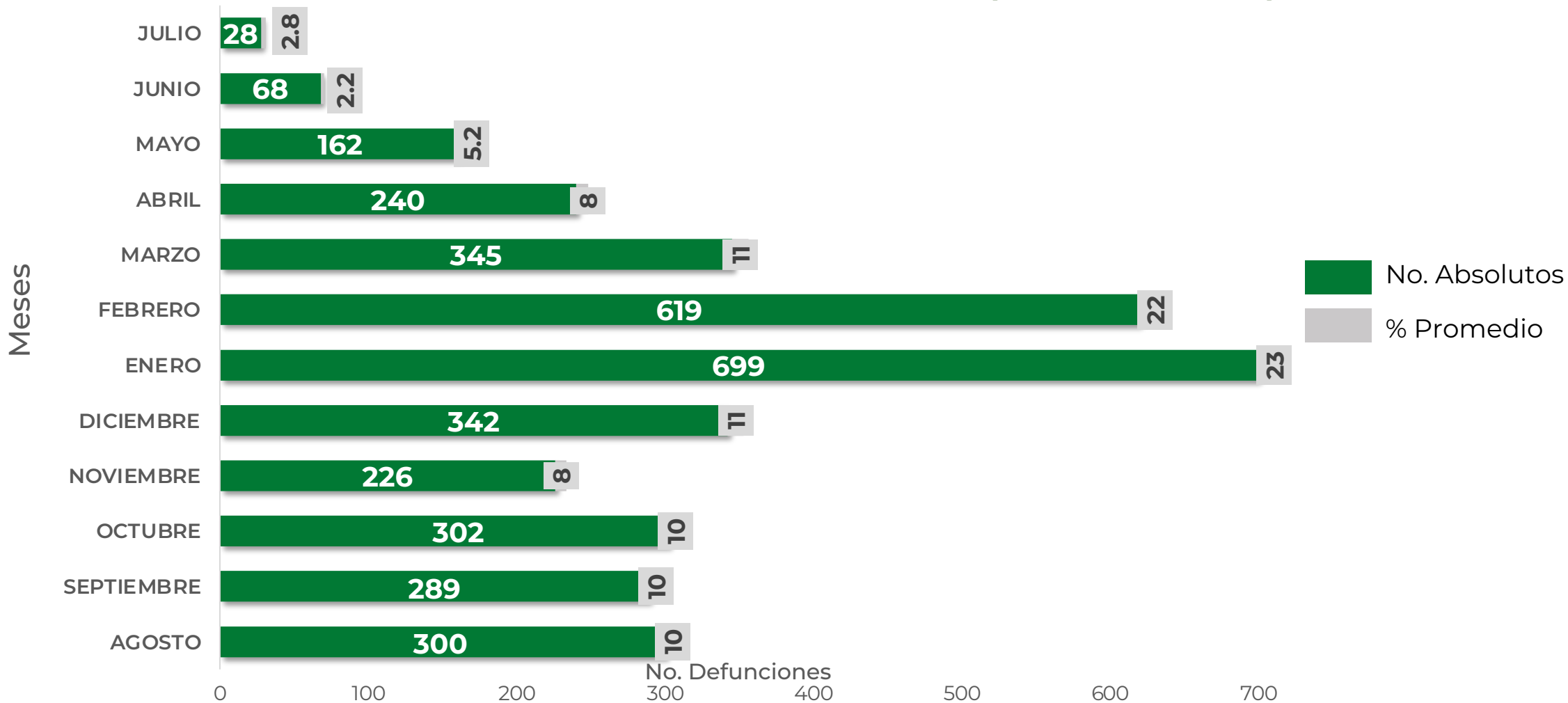

FUENTE: SINAVE/DGE/SS: Sistema de Vigilancia Epidemiológica de COVID-19 corte de las 20:00 hrs. 10 de Julio de 2021.



GUERRERO
NOS NECESITA A TODOS



Secretaría
de Salud



GOBIERNO DEL ESTADO DE
GUERRERO
2015 - 2021

**RIESGO
BAJO**

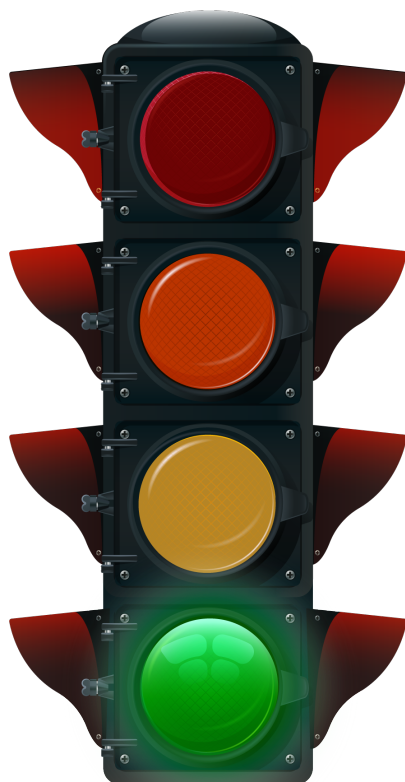

PORCENTAJE DE OCUPACIÓN HOSPITALARIA



**RIESGO
BAJO**

CONCENTRADO SECTORIAL, DISPONIBILIDAD DE CAMAS (11-Jul-2021)

Corte (11-Jul-2021)	DESCRIPCIÓN	TOTAL SECTORIAL		
		NÚMERO	OCUPACIÓN	% DE OCUPACIÓN
	CAMAS COVID	583	137 (+19)	23%
	CAMAS NO COVID	973	664 (-49)	68%
	TOTAL	1,556	801	51%

Corte (10-Jul-2021)	DESCRIPCIÓN	TOTAL SECTORIAL		
		NÚMERO	OCUPACIÓN	% DE OCUPACIÓN
	CAMAS COVID	583	118	20%
	CAMAS NO COVID	973	713	73%
	TOTAL	1,556	831	53%



GUERRERO
NOS NECESITA A TODOS



Secretaría
de Salud



GOBIERNO DEL ESTADO DE
GUERRERO
2015 - 2021

SITUACIÓN DE HOSPITALIZACIÓN, CAMAS GENERALES Y CAMAS CON VENTILADOR MECÁNICO (10-Jul-2021)

**RIESGO
BAJO**

5/2/2020
5/11/2020
5/20/2020
5/29/2020
6/7/2020
6/16/2020
6/25/2020
7/4/2020
7/13/2020
7/22/2020
7/31/2020
8/9/2020
8/18/2020
8/27/2020
9/5/2020
9/14/2020
9/23/2020
10/2/2020
10/11/2020
10/20/20...
10/29/20...
11/7/2020
11/16/2020
11/25/2020
12/4/2020
12/13/2020
12/22/20...
12/31/2020
1/9/2021
1/18/2021
1/27/2021
2/5/2021
2/14/2021
2/23/2021
3/4/2021
3/13/2021
3/22/2021
3/31/2021
4/9/2021
4/18/2021
4/27/2021
5/6/2021
5/15/2021
5/24/2021
6/2/2021
6/11/2021
6/20/2021
6/29/2021
7/8/2021

Total de personas hospitalizadas

Ocupación - camas generales

**▲
+ 1 pp**

23%

Ocupación - camas con ventilador

Sin cambio

19%

Guerrero

Camas generales

23%

Camas con ventilador

12%