



**GUERRERO**  
NOS NECESITA A TODOS



Secretaría  
**de Salud**



GOBIERNO DEL ESTADO DE  
**GUERRERO**  
2015 - 2021

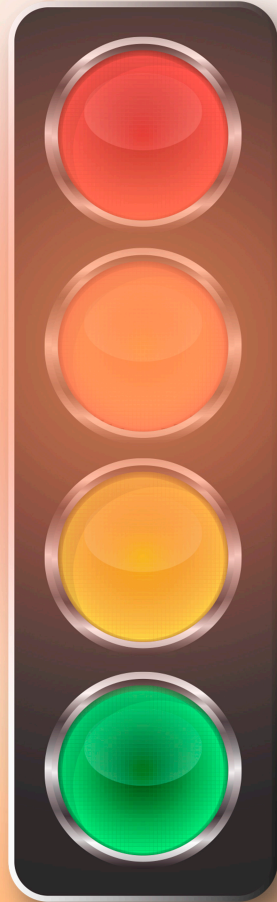

SEMÁFORO  
**NARANJA**  
RIESGO ALTO  
DE CONTAGIO  
**COVID-19**

**EVOLUCIÓN DIARIA**

09 de septiembre de 2021



**RIESGO  
ALTO**

## PANORAMA NACIONAL (08-Sep-2021)

COVID-19, México: Tasa de incidencia de casos acumulados por Entidad Federativa de Residencia.



**3,465,171**

**Confirmados**

**502,142**

**Sospechosos totales**

**6,097,127**

**Negativos**

**265,420**

**Defunciones**

**10,064,440**

**Personas notificadas**

**88,964**

**Activos**

La variable de asociación y dictaminación clínica - epidemiológica, se incorporó al estudio epidemiológico de caso sospechoso de enfermedad respiratoria viral y a la vigilancia epidemiológica, con el objetivo de tener un mejor acercamiento al comportamiento de la epidemia en el país.

Cierre con corte a las 09:00hrs, 08 de septiembre de 2021

Fuente: Plataforma SISVER, SINAVE, DGE, SSA.

\* Tasa por 100k habitantes de casos acumulados.





**GUERRERO**  
NOS NECESITA A TODOS



Secretaría  
**de Salud**



GOBIERNO DEL ESTADO DE  
**GUERRERO**  
2015 - 2021

**SEMÁFORO DE RIESGO EPIDÉMICO**  
(Del 06 al 19 de septiembre de 2021)

**RIESGO  
ALTO**

**SE 36**



**0 estados**

**17 estados**

**13 estados**

**2 estados**



**MÁXIMO**



**ALTO**



**MEDIO**



**BAJO**





## PANORAMA ESTATAL (09-Sep-2021)

**RIESGO  
ALTO**



**Lazaro Cardenas(5,947)**

Núm.	Descripción
<b>81</b>	Municipios con casos positivos
<b>0</b>	Municipios vecinos sin contagio
<b>0</b>	Municipios sin contagios, sin vecindad

**71,642**

Total de casos CONFIRMADOS

**3,310**

Total de casos SOSPECHOSOS

**80,370**

Total de casos NEGATIVOS

**5,755**

Total de DEFUNCIONES

**155,322**

Total de estudios realizados

**58,094**

Total de Recuperados

**1,530**

Total de Casos activos

Mesones Hidalgo (7)

Santa María Cortijo (2)





**GUERRERO**  
NOS NECESITA A TODOS



Secretaría  
**de Salud**



GOBIERNO DEL ESTADO DE  
**GUERRERO**  
2015 - 2021

**RIESGO  
ALTO**

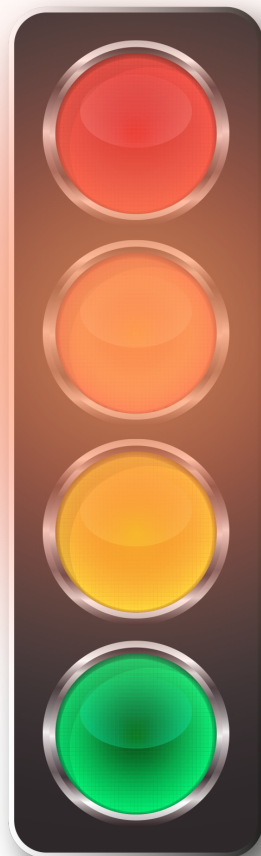

# **DETECCIÓN DE CASOS NUEVOS**



**GUERRERO**  
NOS NECESITA A TODOS



Secretaría  
**de Salud**



GOBIERNO DEL ESTADO DE  
**GUERRERO**  
2015 - 2021

**RIESGO  
ALTO**

## REGISTRO DIARIO DE CASOS POSITIVOS (09-Sep-2021)

**N= 71,642**

Casos nuevos confirmados: **196**  
Incremento al día anterior : **0.3%**

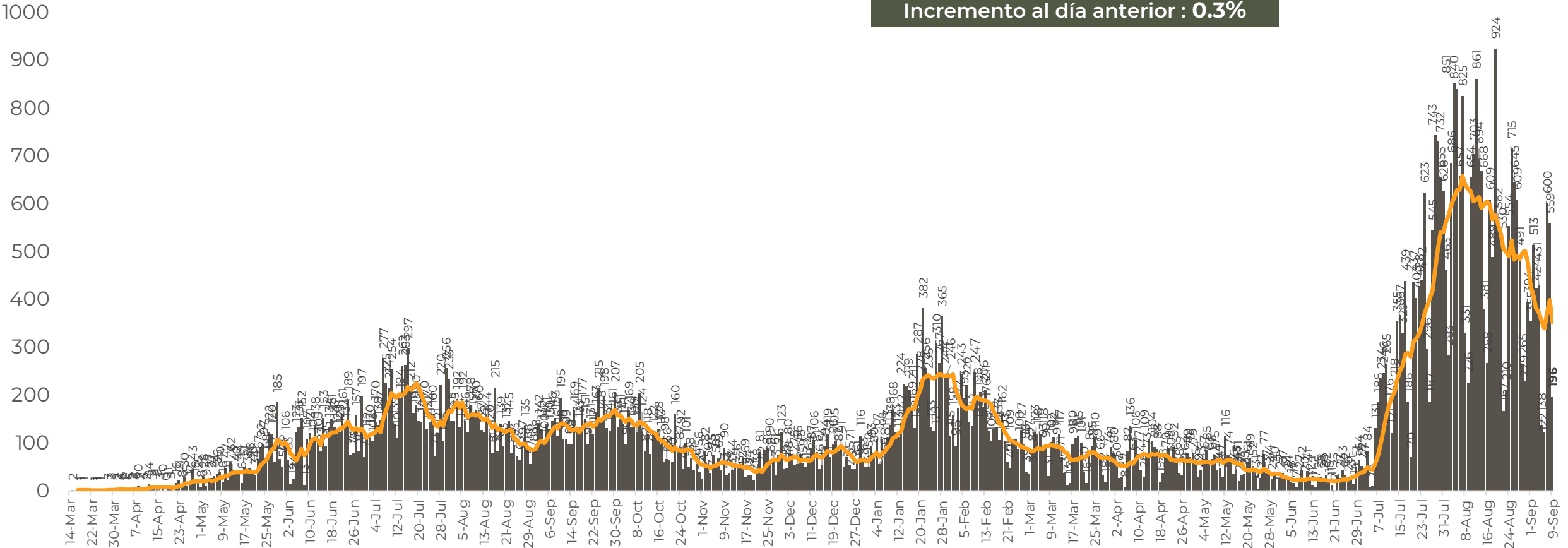

FUENTE: SINAVE/DGE/SS: Sistema de Vigilancia Epidemiológica de COVID-19 corte de las 08:00 hrs. al 09 de septiembre del 2021.



**GUERRERO**  
NOS NECESITA A TODOS



Secretaría  
**de Salud**



GOBIERNO DEL ESTADO DE  
**GUERRERO**  
2015 - 2021

# COMPORTAMIENTO ESTATAL DE REGISTRO DIARIO DE CASOS POSITIVOS (Del 23 de Noviembre 2020 al 09 de septiembre 2021)

**RIESGO ALTO**

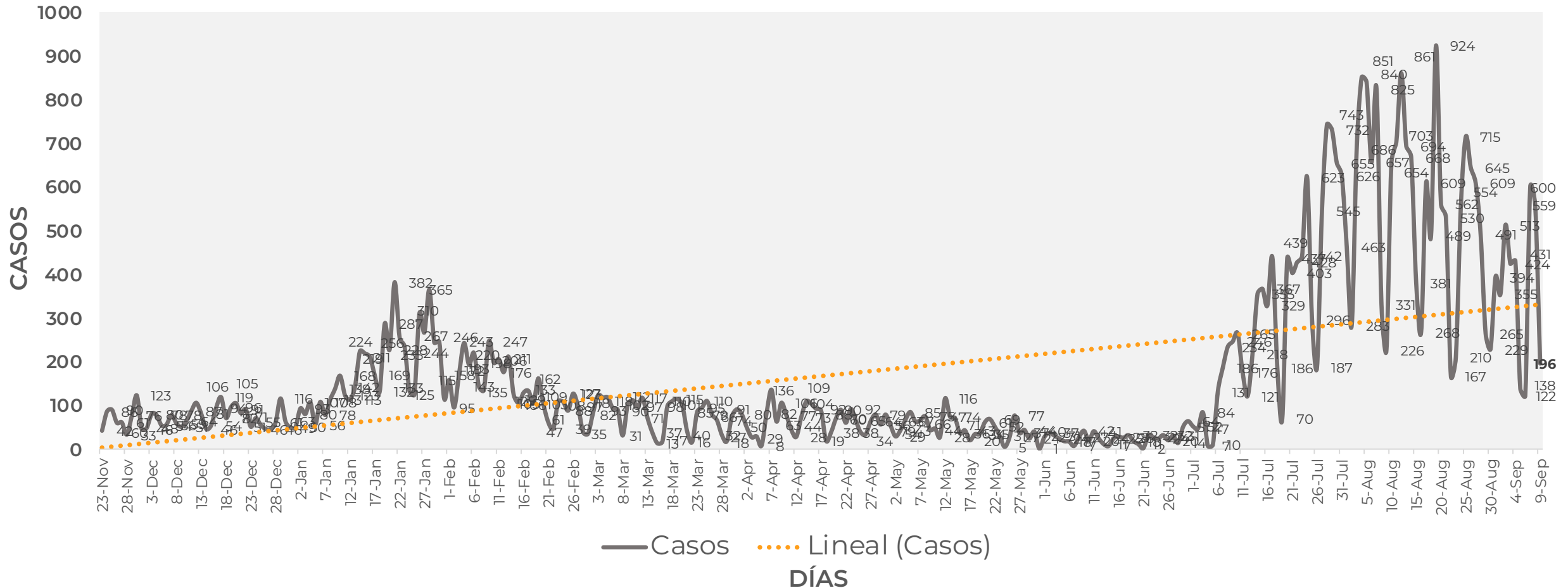





## TASA DE INCIDENCIA DE CASOS ACTIVOS (Del 26 de agosto al 09 de septiembre de 2021)

**RIESGO  
ALTO**

**N=1,530**

ACTIVOS — TASA DE INCIDENCIA

No. Prog.	MUNICIPIO	ACTIVOS	TASA DE INCIDENCIA
1	CHILPANCINGO DE LOS BRAVO	307	108
2	ACAPULCO DE JUÁREZ	195	23.2
3	IGUALA DE LA INDEPENDENCIA	126	79.7
4	ZIHUATANEJO DE AZUETA	115	87.9
5	TAXCO DE ALARCÓN	83	73.7
6	CHILAPA DE ÁLVAREZ	82	61.5
7	TIXTLA DE GUERRERO	59	132.6
8	TLAPA DE COMONFORT	51	54.5
9	OMETEPEC	49	70.1
10	GENERAL HELIODORO CASTILLO	38	100.4

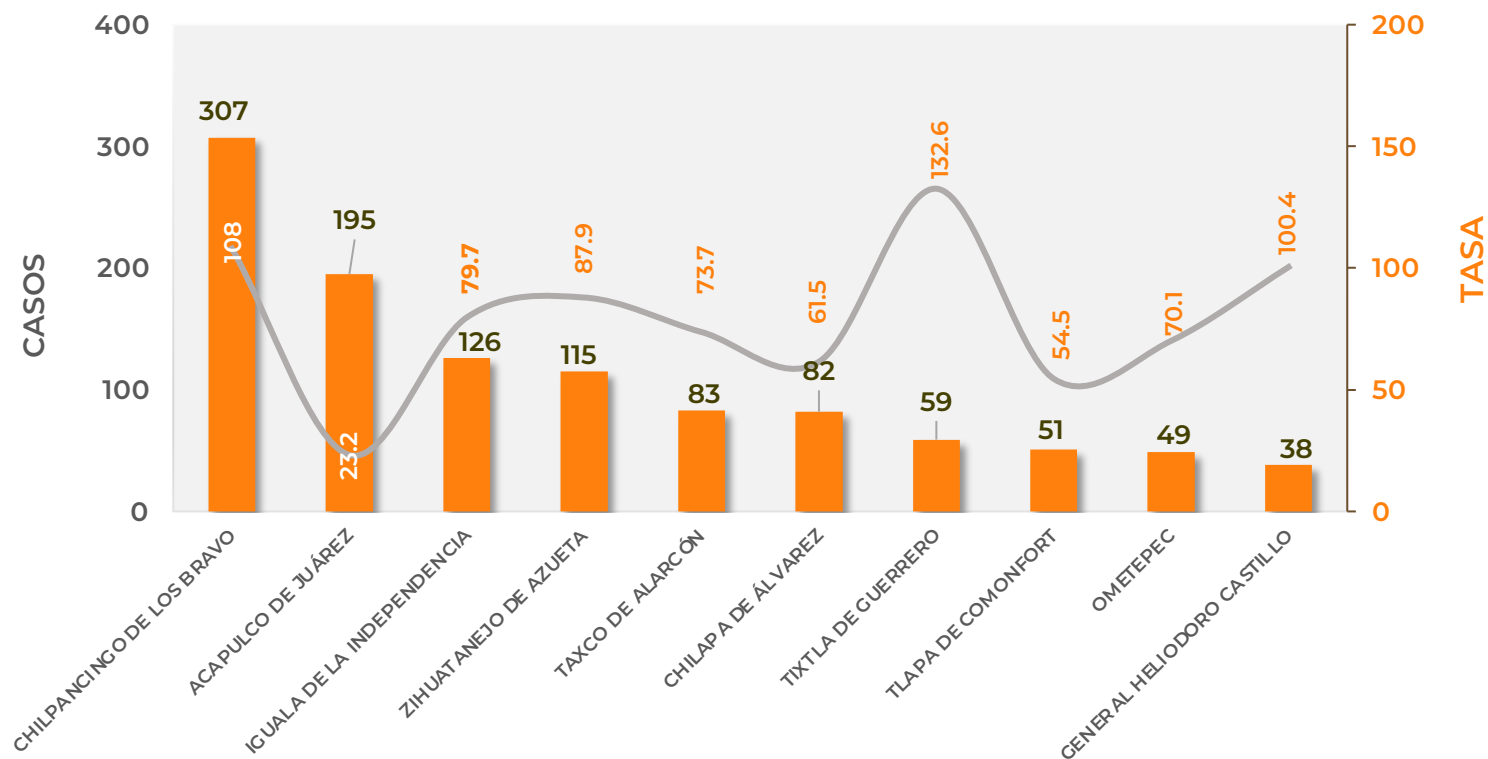

TASA DE INCIDENCIA= CASOS x 100,000 / POBLACION\*

\*Población: Inegi 2019(POBLACIÓN UTILIZADA POR EL NIVEL FEDERAL )



**GUERRERO**  
NOS NECESITA A TODOS



Secretaría  
**de Salud**



GOBIERNO DEL ESTADO DE  
**GUERRERO**  
2015 - 2021

**RIESGO  
ALTO**

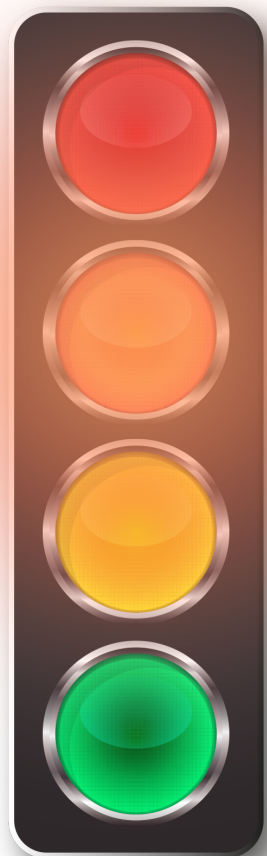

# **TENDENCIA DE HOSPITALIZACIÓN**



**GUERRERO**  
NOS NECESITA A TODOS



Secretaría  
**de Salud**



GOBIERNO DEL ESTADO DE  
**GUERRERO**  
2015 - 2021

## ESTADO DE SALUD DE PACIENTES HOSPITALIZADOS TIEMPO REAL (Día a Día)

**RIESGO  
ALTO**

ESTATUS	TOTAL
HOSPITALIZADO ESTABLE	0
HOSPITALIZADO GRAVE	170
HOSPITALIZADO CRÍTICO (INTUBADO)	41
<b>TOTAL</b>	<b>211</b>

Corte: **09 de septiembre de 2021**





**GUERRERO**  
NOS NECESITA A TODOS



Secretaría  
**de Salud**



GOBIERNO DEL ESTADO DE  
**GUERRERO**  
2015 - 2021

**RIESGO  
ALTO**

**TENDENCIA DE HOSPITALIZADOS COVID-19 (09-Sep-2021)**

**N= 211**

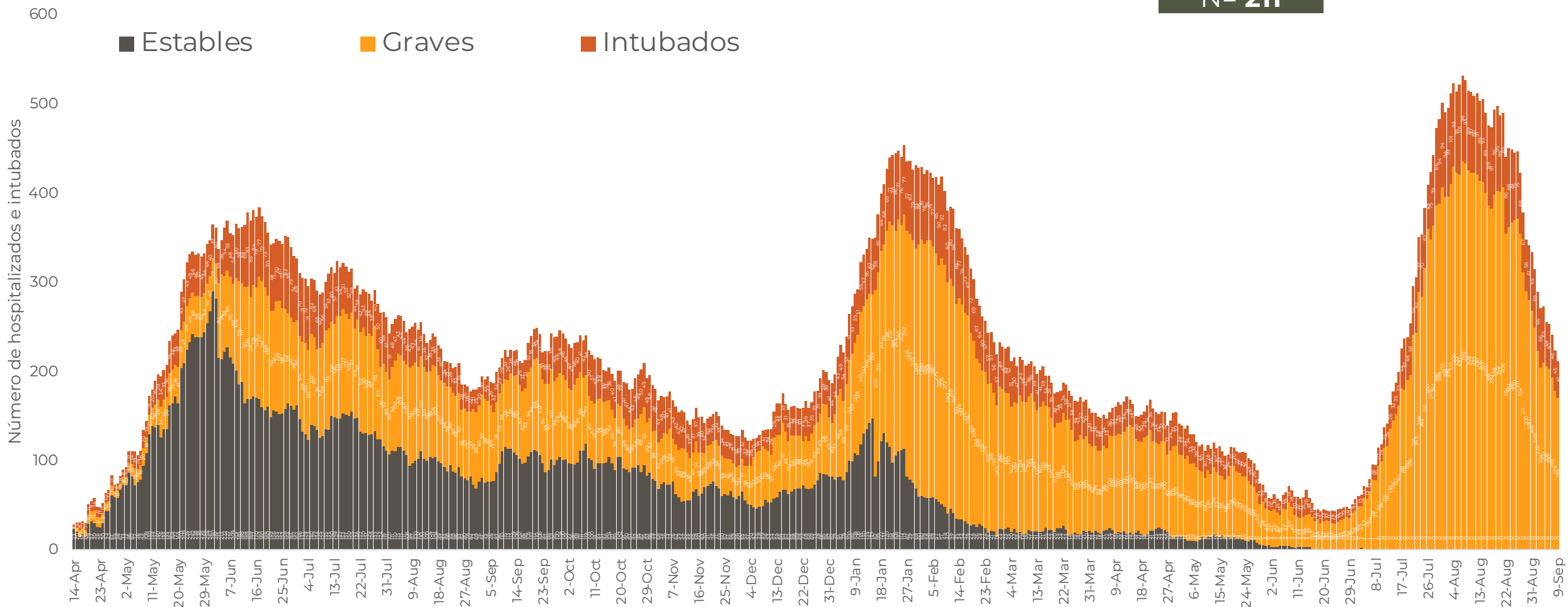



**GUERRERO**  
NOS NECESITA A TODOS



Secretaría  
**de Salud**



GOBIERNO DEL ESTADO DE  
**GUERRERO**  
2015 - 2021

**RIESGO  
ALTO**

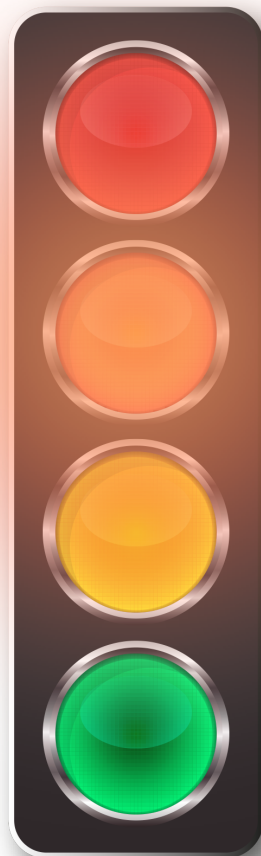

# **TENDENCIA DE DEFUNCIONES**



**COMPARATIVO DE LAS DEFUNCIONES POR MES**  
**NÚMEROS ABSOLUTOS VS PORCENTAJE DEL DÍA A DÍA (Corte: 08-Sep-2021)**

**RIESGO ALTO**

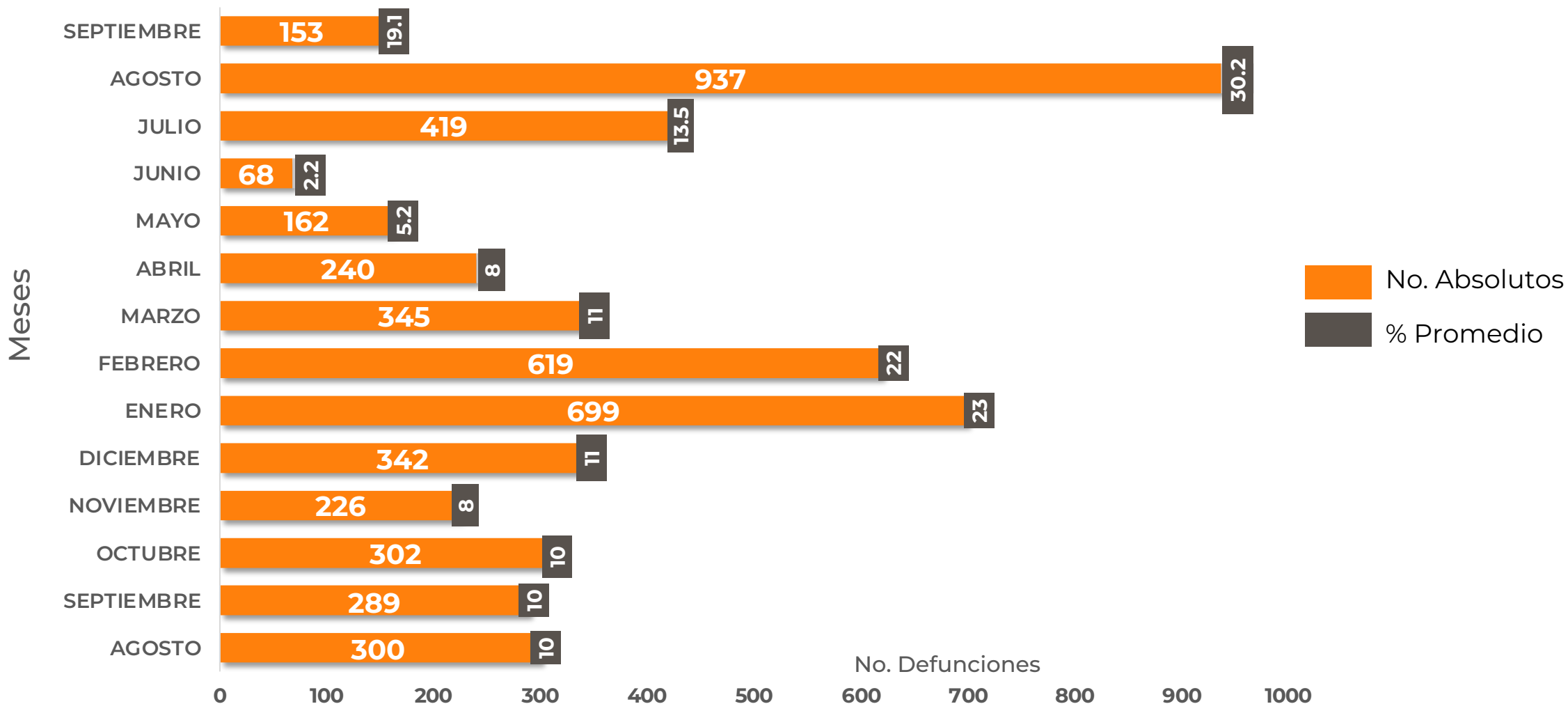

FUENTE: SINAVE/DGE/SS: Sistema de Vigilancia Epidemiológica de COVID-19 corte de las 20:00 hrs. 08 de Septiembre de 2021.





**GUERRERO**  
NOS NECESITA A TODOS



Secretaría  
**de Salud**



GOBIERNO DEL ESTADO DE  
**GUERRERO**  
2015 - 2021

**RIESGO  
ALTO**

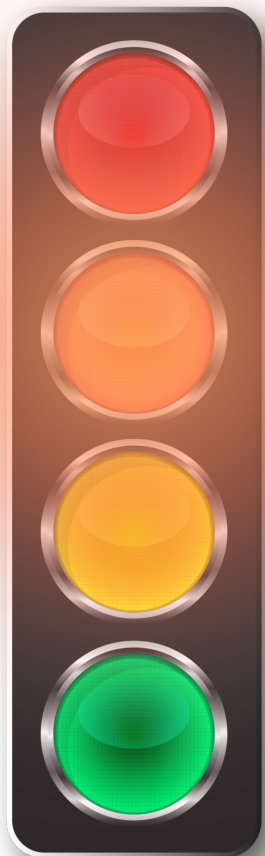

# **PORCENTAJE DE OCUPACIÓN HOSPITALARIA**



## CONCENTRADO SECTORIAL, DISPONIBILIDAD DE CAMAS (09-Sep-2021)

**RIESGO  
ALTO**

Corte (09-Sep-2021)	DESCRIPCIÓN	TOTAL SECTORIAL		
		NÚMERO	OCUPACIÓN	% DE OCUPACIÓN
	<b>CAMAS COVID</b>	782	<b>211</b> (-12)	27%
	<b>CAMAS NO COVID</b>	840	<b>494</b> (-19)	59%
	<b>TOTAL</b>	1,622	705	43%

Corte (08-Sep-2021)	DESCRIPCIÓN	TOTAL SECTORIAL		
		NÚMERO	OCUPACIÓN	% DE OCUPACIÓN
	<b>CAMAS COVID</b>	782	<b>223</b>	29%
	<b>CAMAS NO COVID</b>	840	<b>513</b>	61%
	<b>TOTAL</b>	1,622	736	45%



**GUERRERO**  
NOS NECESITA A TODOS



Secretaría  
**de Salud**



GOBIERNO DEL ESTADO DE  
**GUERRERO**  
2015 - 2021

**SITUACION DE HOSPITALIZACION, CAMAS GENERALES Y CAMAS CON VENTILADOR MECÁNICO (08-Sep-2021)**

**RIESGO ALTO**

