



**GUERRERO**  
NOS NECESITA A TODOS



Secretaría  
**de Salud**



GOBIERNO DEL ESTADO DE  
**GUERRERO**  
2015 - 2021



**SEMÁFORO  
VERDE**

**RIESGO BAJO  
DE CONTAGIO  
COVID-19**

**EVOLUCIÓN** DIARIA  
**#servirSinLímites**

08 DE JULIO DE 2021



**RIESGO  
BAJO**

## PANORAMA NACIONAL (07-Jul-2021)

COVID-19, México: Tasa de incidencia de casos acumulados por Entidad Federativa de Residencia.



**2,558,369**

Confirmados

**444,359**

Sospechosos totales

**4,639,609**

Negativos

**234,192**

Defunciones

**7,642,337**

Personas notificadas

**44,305**

Activos

La variable de asociación y dictaminación clínica - epidemiológica, se incorporó al estudio epidemiológico de caso sospechoso de enfermedad respiratoria viral y a la vigilancia epidemiológica, con el objetivo de tener un mejor acercamiento al comportamiento de la epidemia en el país.

Cierre con corte a las 09:00hrs, 07 de julio de 2021

Fuente: Plataforma SISVER, SINAVE, DCE, SSA.

\* Tasa por 100k habitantes de casos acumulados.





**GUERRERO**  
NOS NECESITA A TODOS



Secretaría  
**de Salud**



GOBIERNO DEL ESTADO DE  
**GUERRERO**  
2015 - 2021

## SEMÁFORO DE RIESGO EPIDÉMICO

(Del 05 al 18 de julio de 2021)

**RIESGO  
BAJO**

# SE 27



**0 estados**

**5 estados**

**8 estados**

**19 estados**



MÁXIMO



ALTO



MEDIO



BAJO



## PANORAMA ESTATAL (08-Jul-2021)

**RIESGO  
BAJO**

**42,669**

Total de casos CONFIRMADOS

**2,827**

Total de casos SOSPECHOSOS

**51,392**

Total de casos NEGATIVOS

**4,573**

Total de DEFUNCIONES

**96,888**

Total de estudios realizados

**32,646**

Total de Recuperados

**798**

Total de Casos activos



**Santa María Cortijo (2)**

**Mesones Hidalgo (7)**





**GUERRERO**  
NOS NECESITA A TODOS



Secretaría  
**de Salud**



GOBIERNO DEL ESTADO DE  
**GUERRERO**  
2015 - 2021

**RIESGO  
BAJO**



# DETECCIÓN DE CASOS NUEVOS



**RIESGO  
BAJO**

# REGISTRO DIARIO DE CASOS POSITIVOS (08-Jul-2021)

**N= 42,669**

Casos nuevos confirmados: **234**  
Incremento al día anterior : **0.5%**

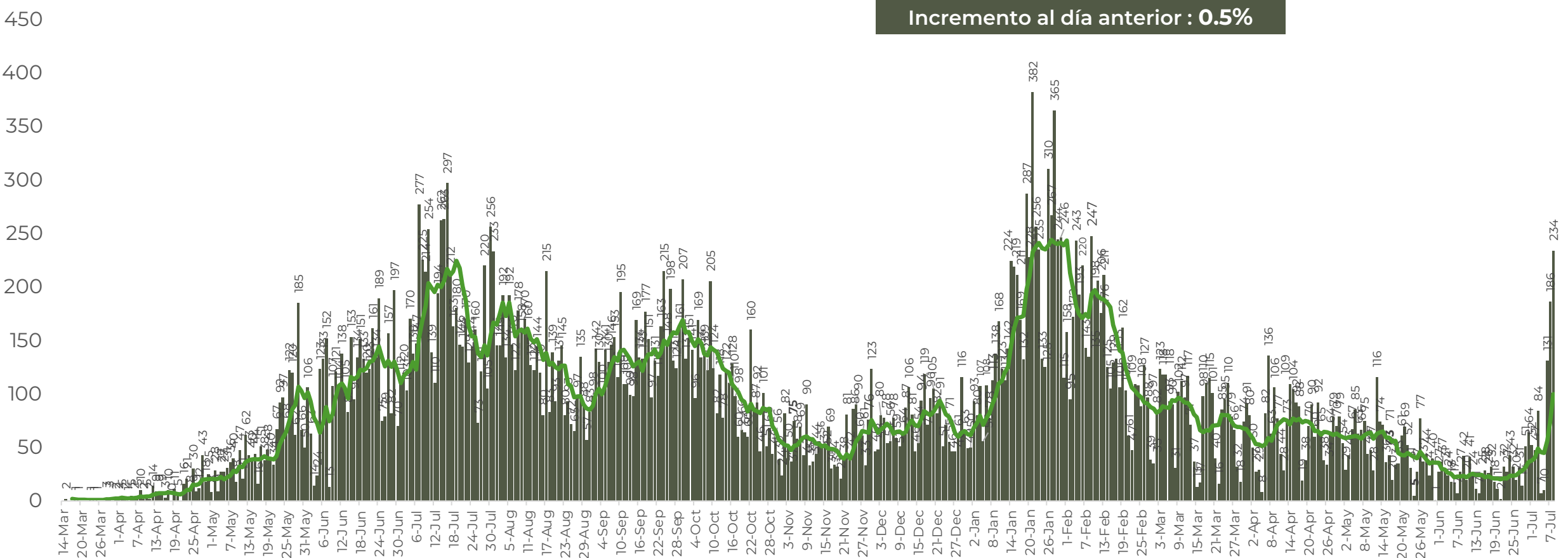

FUENTE: SINAVE/DGE/SS: Sistema de Vigilancia Epidemiológica de COVID-19 corte de las 08:00 hrs. al 08 de julio del 2021.



**GUERRERO**  
NOS NECESITA A TODOS



Secretaría  
**de Salud**



GOBIERNO DEL ESTADO DE  
**GUERRERO**  
2015 - 2021

## COMPORTAMIENTO ESTATAL DE REGISTRO DIARIO DE CASOS POSITIVOS (Del 23 de Noviembre al 08 de julio 2021)

**RIESGO  
BAJO**

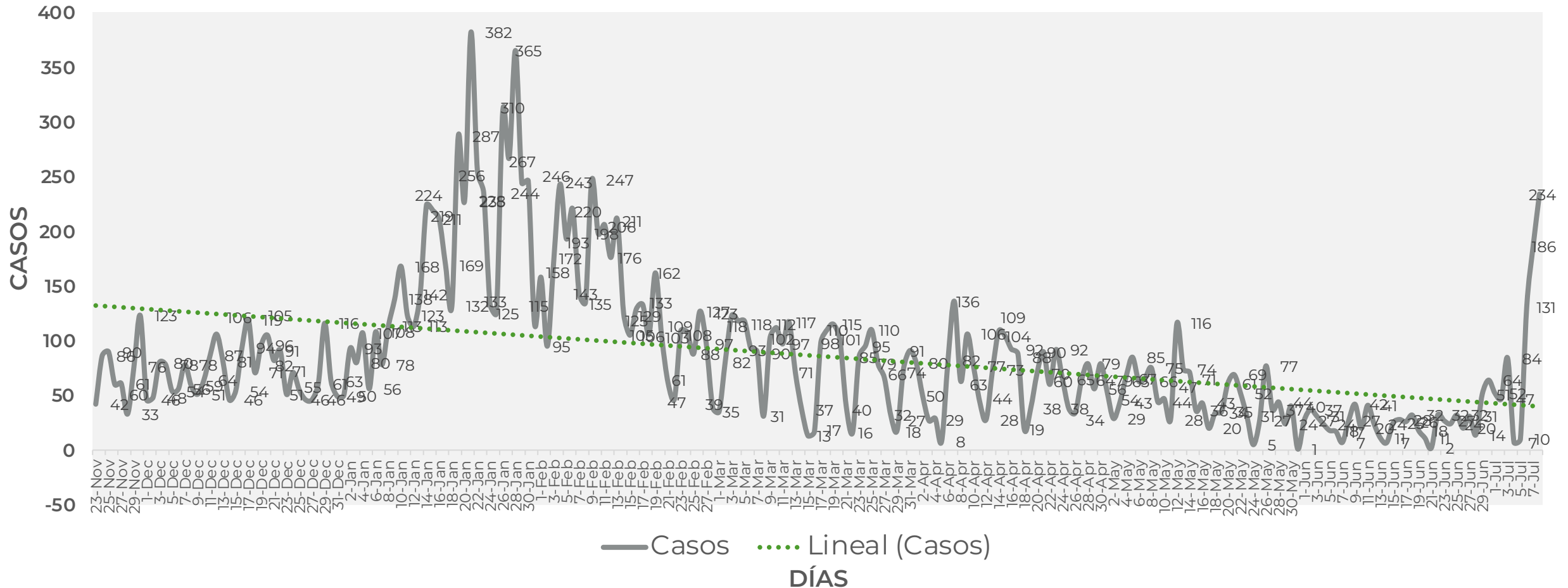



## TASA DE INCIDENCIA DE CASOS ACTIVOS (Del 24 de junio al 07 de julio 2021)

**RIESGO  
BAJO**

**N=798**

No. Prog.	MUNICIPIO	ACTIVOS	TASA DE INCIDENCIA
1	ACAPULCO DE JUÁREZ	507	60.3
2	CHILPANCINGO DE LOS BRAVO	125	44
3	TECOANAPA	38	79.8
4	ZIHUATANEJO DE AZUETA	27	20.6
5	AYUTLA DE LOS LIBRES	20	28.5
6	JUAN R. ESCUDERO	17	66
7	PUNGARABATO	12	30.9
8	CHILAPA DE ÁLVAREZ	7	5.3
9	IGUALA DE LA INDEPENDENCIA	7	4.4
10	TAXCO DE ALARCÓN	6	5.3

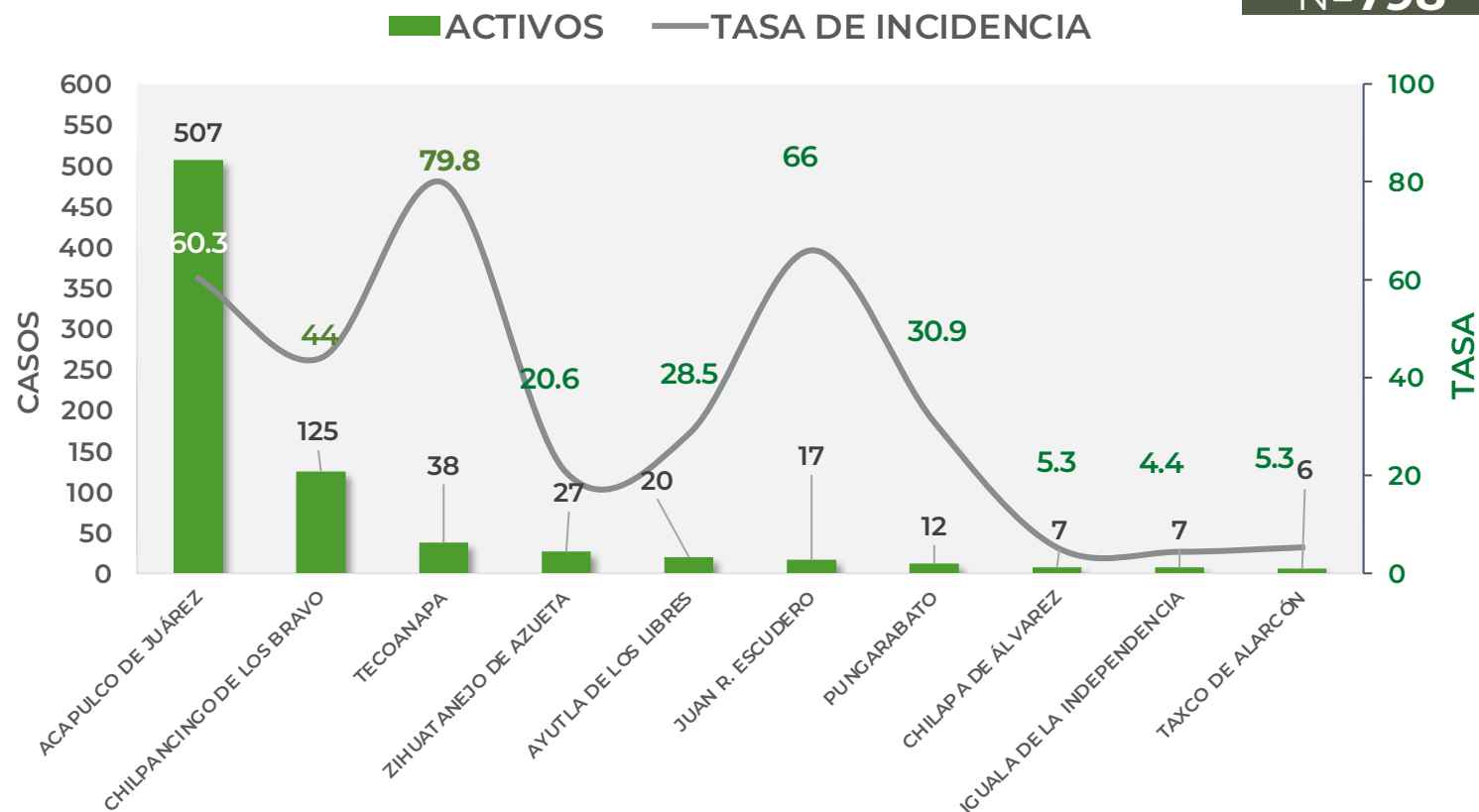

TASA DE INCIDENCIA= CASOS x 100,000 / POBLACION\*

\*Población: Inegi 2019(POBLACIÓN UTILIZADA POR EL NIVEL FEDERAL )





**GUERRERO**  
NOS NECESITA A TODOS



Secretaría  
**de Salud**



GOBIERNO DEL ESTADO DE  
**GUERRERO**  
2015 - 2021

**RIESGO  
BAJO**



# TENDENCIA DE HOSPITALIZACIÓN



**GUERRERO**  
NOS NECESITA A TODOS



Secretaría  
**de Salud**



GOBIERNO DEL ESTADO DE  
**GUERRERO**  
2015 - 2021

## ESTADO DE SALUD DE PACIENTES HOSPITALIZADOS TIEMPO REAL (Día a Día)

**RIESGO  
BAJO**

ESTATUS	TOTAL
HOSPITALIZADO ESTABLE	1
HOSPITALIZADO GRAVE	77
HOSPITALIZADO CRÍTICO (INTUBADO)	16
<b>TOTAL</b>	<b>94</b>

Corte: 08 de julio de 2021



**RIESGO  
BAJO**

## TENDENCIA DE HOSPITALIZADOS COVID-19

**N = 94**

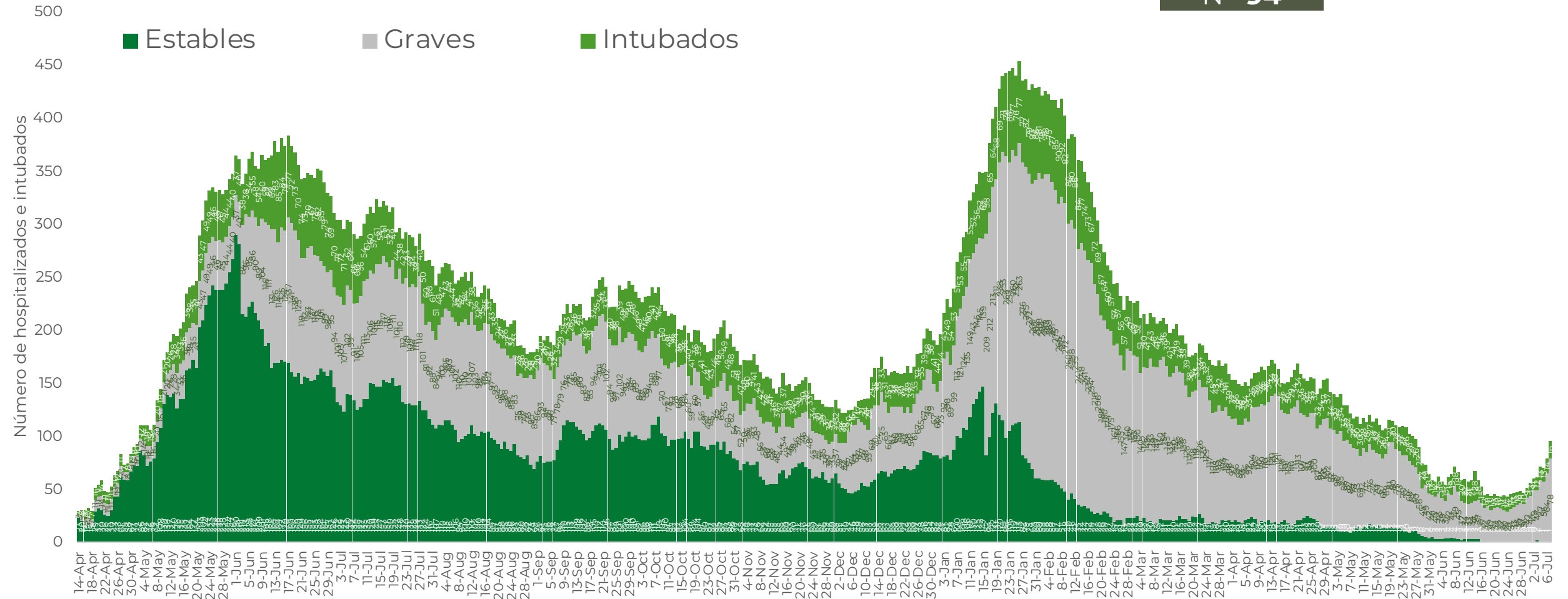



**GUERRERO**  
NOS NECESITA A TODOS



Secretaría  
**de Salud**



GOBIERNO DEL ESTADO DE  
**GUERRERO**  
2015 - 2021

**RIESGO  
BAJO**



# TENDENCIA DE DEFUNCIONES



**RIESGO  
BAJO**

## COMPARATIVO DE LAS DEFUNCIONES POR MES

NÚMEROS ABSOLUTOS VS PORCENTAJE DEL DÍA A DÍA (Corte: 07-Jul-2021)

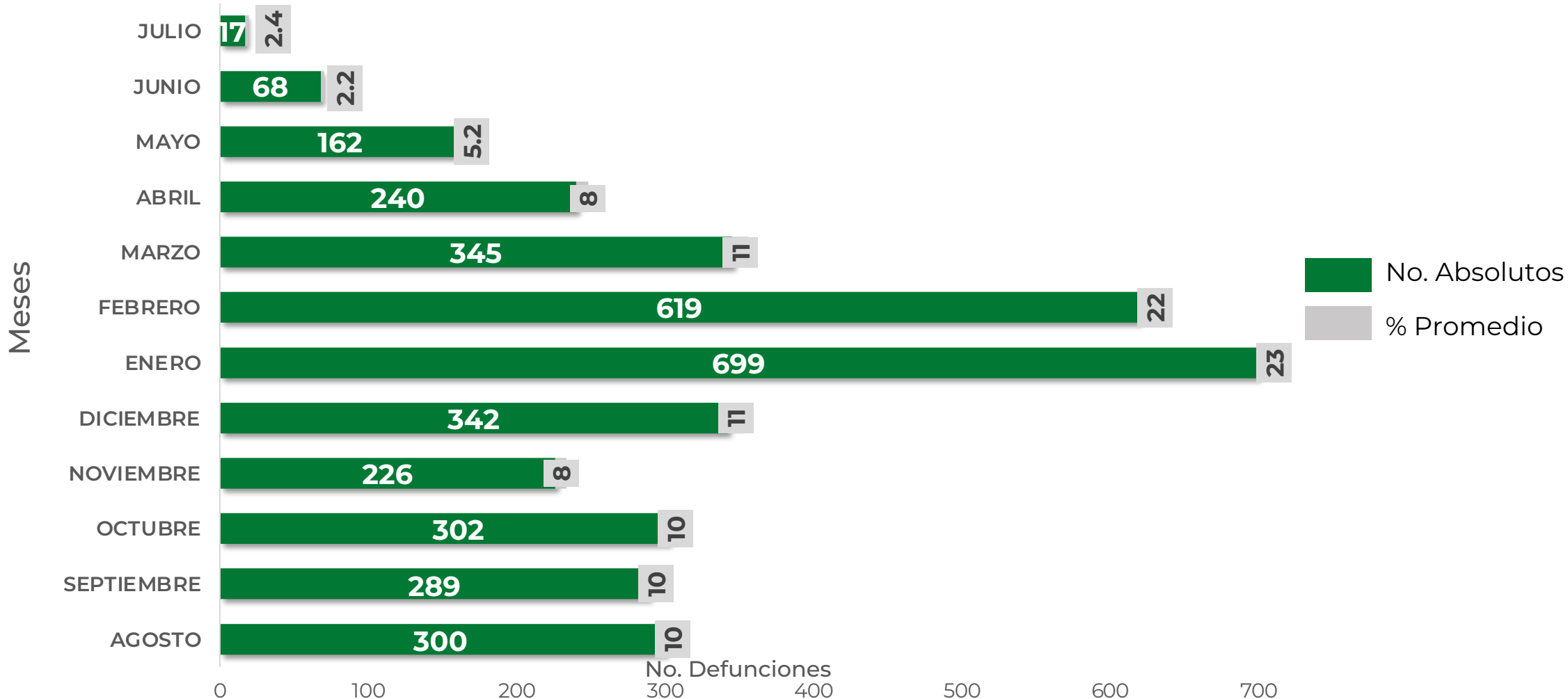





**GUERRERO**  
NOS NECESITA A TODOS



Secretaría  
**de Salud**



GOBIERNO DEL ESTADO DE  
**GUERRERO**  
2015 - 2021

**RIESGO  
BAJO**



# **PORCENTAJE DE OCUPACIÓN HOSPITALARIA**



## CONCENTRADO SECTORIAL, DISPONIBILIDAD DE CAMAS (08-Jul-2021)

**RIESGO  
BAJO**

Corte (08-Jul-2021)	DESCRIPCIÓN	TOTAL SECTORIAL		
		NÚMERO	OCUPACIÓN	% DE OCUPACIÓN
	CAMAS COVID	583	<b>94</b> (-1)	16%
	CAMAS NO COVID	973	<b>686</b> (-20)	71%
	<b>TOTAL</b>	1,556	<b>780</b>	50%

Corte (07-Jul-2021)	DESCRIPCIÓN	TOTAL SECTORIAL		
		NÚMERO	OCUPACIÓN	% DE OCUPACIÓN
	CAMAS COVID	583	<b>95</b>	16%
	CAMAS NO COVID	973	<b>706</b>	73%
	<b>TOTAL</b>	1,556	<b>801</b>	51%



**GUERRERO**  
NOS NECESITA A TODOS



Secretaría  
**de Salud**



GOBIERNO DEL ESTADO DE  
**GUERRERO**  
2015 - 2021

## SITUACIÓN DE HOSPITALIZACIÓN, CAMAS GENERALES Y CAMAS CON VENTILADOR MECÁNICO (07-Jul-2021)

**RIESGO  
BAJO**



**Total de personas hospitalizadas**

**Ocupación - camas generales**

Sin cambio

**21%**

**Ocupación - camas con ventilador**

+ 1pp

**18%**

**Guerrero**

**Camas generales**

**16%**

**Camas con ventilador**

**8%**