



GUERRERO
NOS NECESITA A TODOS



Secretaría
de Salud



GOBIERNO DEL ESTADO DE
GUERRERO
2015 - 2021



**SEMÁFORO
VERDE**

**RIESGO BAJO
DE CONTAGIO
COVID-19**

EVOLUCIÓN DIARIA
#servirSinLímites

07 DE JULIO DE 2021



PANORAMA NACIONAL (06-Jul-2021)

**RIESGO
BAJO**

COVID-19, México: Tasa de incidencia de casos acumulados por Entidad Federativa de Residencia.



2,549,862
Confirmados

442,530
Sospechosos totales

4,621,202
Negativos

233,958
Defunciones

7,613,594
Personas notificadas

40,480
Activos

La variable de asociación y dictaminación clínica - epidemiológica, se incorporó al estudio epidemiológico de caso sospechoso de enfermedad respiratoria viral y a la vigilancia epidemiológica, con el objetivo de tener un mejor acercamiento al comportamiento de la epidemia en el país.

Cierre con corte a las 09:00hrs, 06 de julio de 2021
Fuente: Plataforma SISVER, SINAVE, DGE, SSa.
* Tasa por 100k habitantes de casos acumulados.





GUERRERO
NOS NECESITA A TODOS



Secretaría
de Salud



GOBIERNO DEL ESTADO DE
GUERRERO
2015 - 2021

SEMÁFORO DE RIESGO EPIDÉMICO

(Del 05 al 18 de julio de 2021)

**RIESGO
BAJO**

SE 27



0 estados

5 estados

8 estados

19 estados



MÁXIMO



ALTO



MEDIO



BAJO



GUERRERO
 NOS NECESITA A TODOS



Secretaría
de Salud



GOBIERNO DEL ESTADO DE
GUERRERO
 2015 - 2021

RIESGO BAJO

PANORAMA ESTATAL (07-Jul-2021)

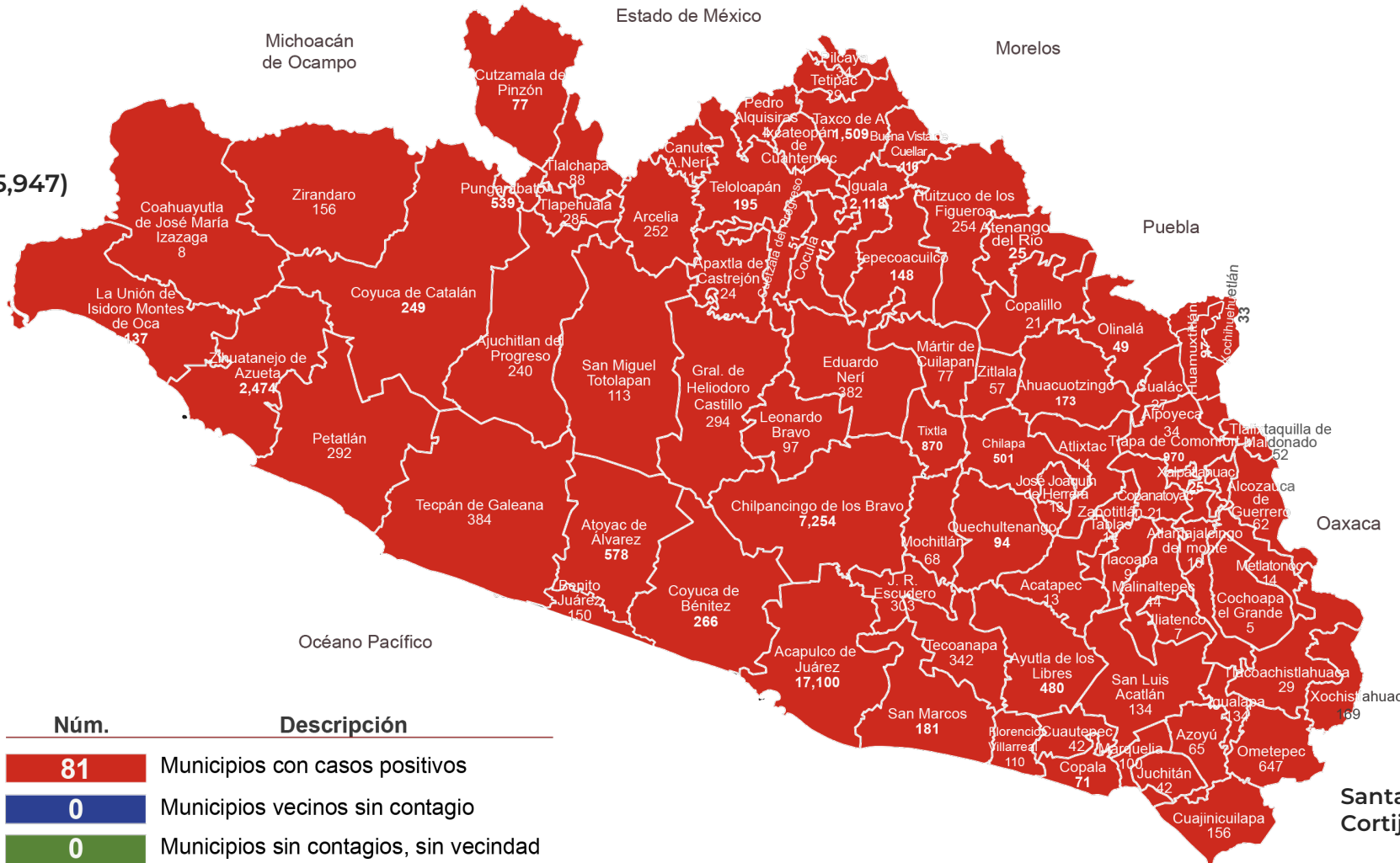

Lazaro Cardenas(5,947)

Núm.	Descripción
81	Municipios con casos positivos
0	Municipios vecinos sin contagio
0	Municipios sin contagios, sin vecindad

42,435
 Total de casos CONFIRMADOS

2,838
 Total de casos SOSPECHOSOS

51,191
 Total de casos NEGATIVOS

4,569
 Total de DEFUNCIONES

96,464
 Total de estudios realizados

32,615
 Total de Recuperados

611
 Total de Casos activos

Mesones Hidalgo (7)

Santa María Cortijo (2)



GUERRERO
NOS NECESITA A TODOS



Secretaría
de Salud



GOBIERNO DEL ESTADO DE
GUERRERO
2015 - 2021

**RIESGO
BAJO**

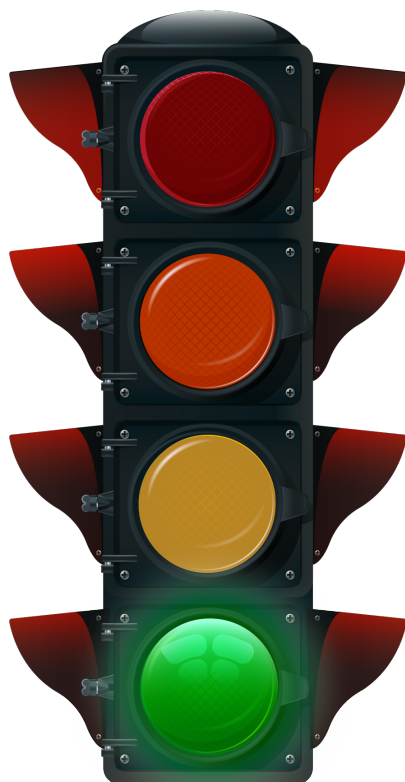

DETECCIÓN DE CASOS NUEVOS



**RIESGO
BAJO**

REGISTRO DIARIO DE CASOS POSITIVOS (07-Jul-2021)

N= 42,435

Casos nuevos confirmados: **186**
Incremento al día anterior : **0.4%**

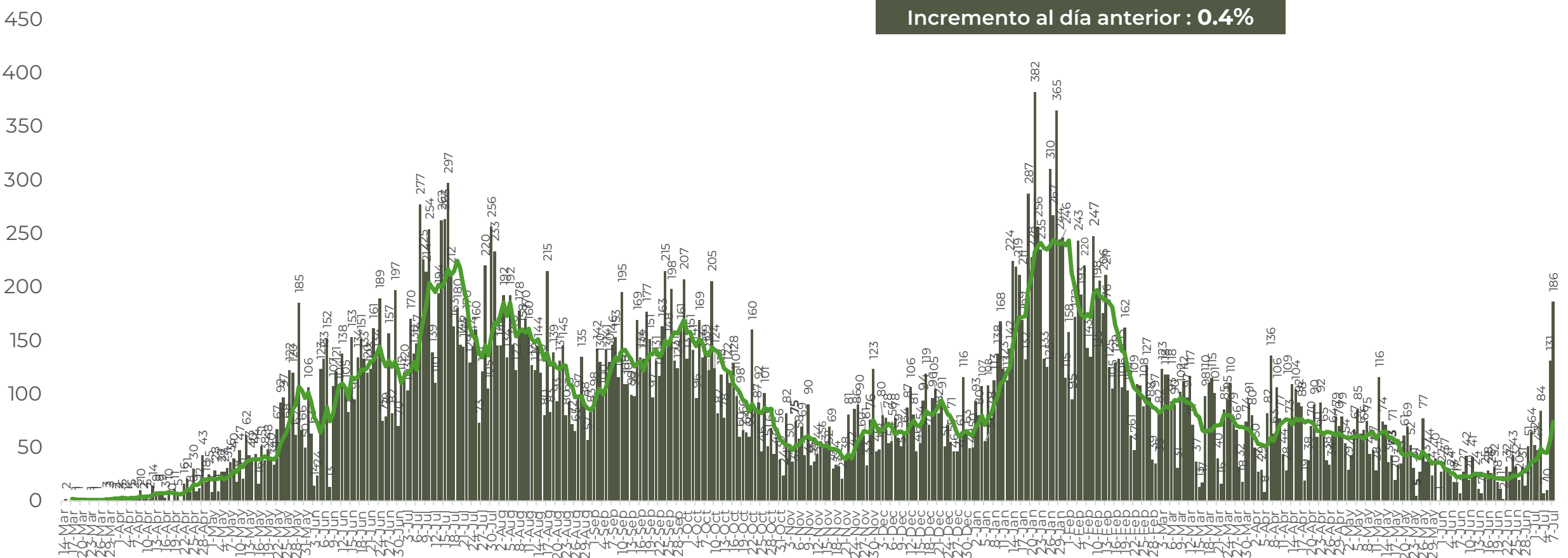

FUENTE: SINAVE/DGE/SS: Sistema de Vigilancia Epidemiológica de COVID-19 corte de las 08:00 hrs. al 07 de julio del 2021.



GUERRERO
NOS NECESITA A TODOS



Secretaría
de Salud



GOBIERNO DEL ESTADO DE
GUERRERO
2015 - 2021

COMPORTAMIENTO ESTATAL DE REGISTRO DIARIO DE CASOS POSITIVOS (Del 23 de Noviembre al 07 de julio 2021)

**RIESGO
BAJO**

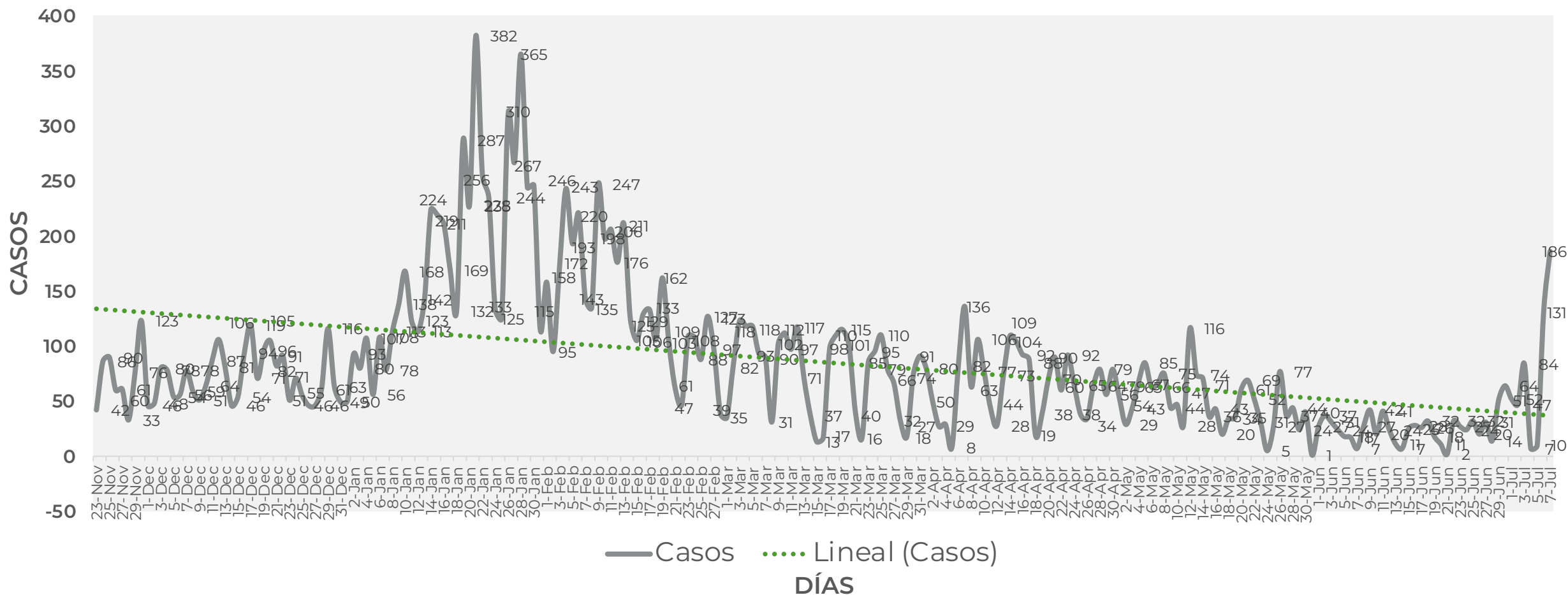



TASA DE INCIDENCIA DE CASOS ACTIVOS (Del 23 de junio al 06 de julio 2021)

**RIESGO
BAJO**

N=611

No. Prog.	MUNICIPIO	ACTIVOS	TASA DE INCIDENCIA
1	ACAPULCO DE JUÁREZ	387	46
2	CHILPANCINGO DE LOS BRAVO	98	34.5
3	TECOANAPA	31	65.1
4	ZIHUATANEJO DE AZUETA	22	16.8
5	JUAN R. ESCUDERO	14	54.4
6	AYUTLA DE LOS LIBRES	10	14.2
7	PUNGARABATO	8	20.6
8	IGUALA DE LA INDEPENDENCIA	5	3.2
9	TAXCO DE ALARCÓN	5	4.4
10	SAN MARCOS	4	7.9

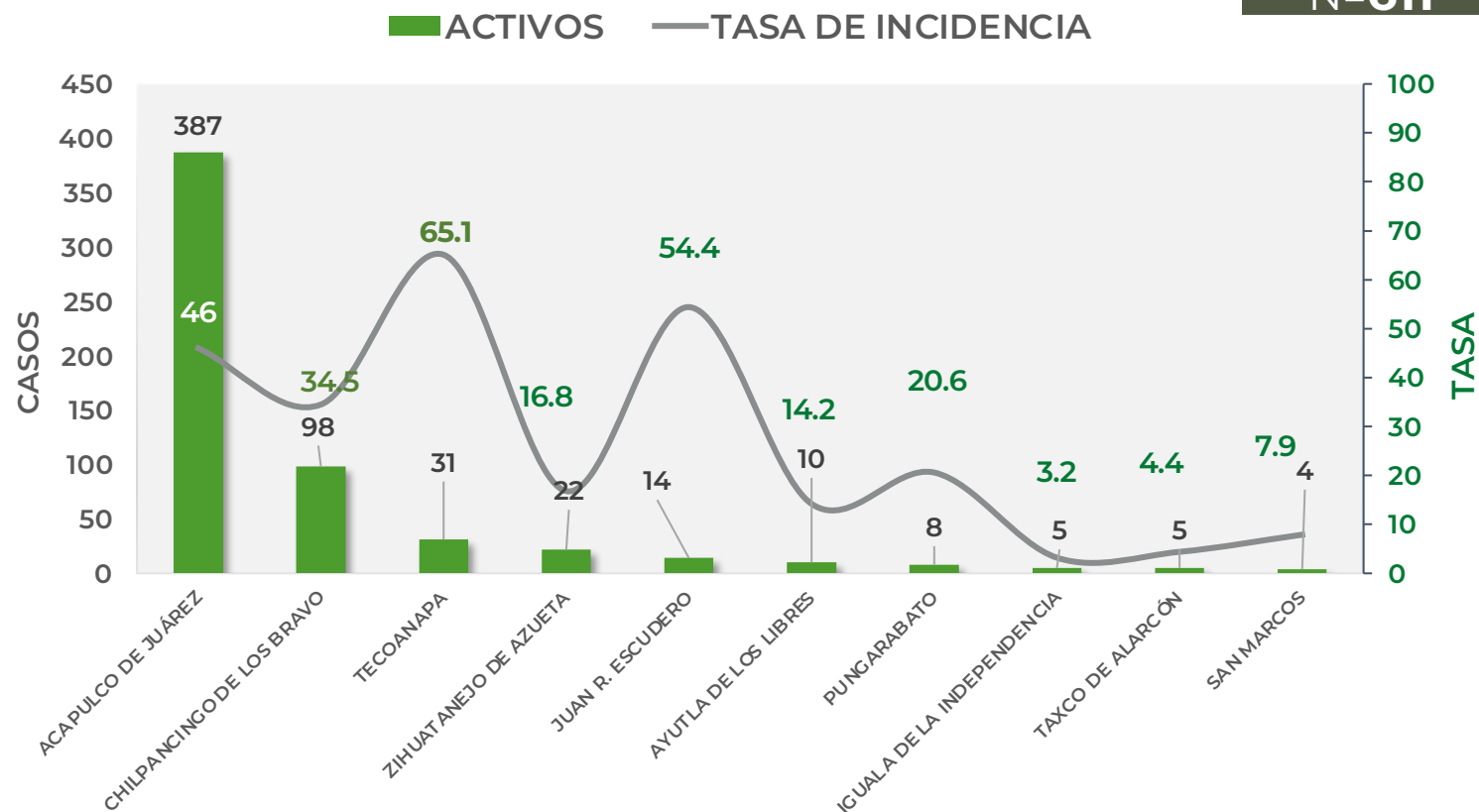

TASA DE INCIDENCIA= CASOS x 100,000 / POBLACION*

*Población: Inegi 2019(POBLACIÓN UTILIZADA POR EL NIVEL FEDERAL)



GUERRERO
NOS NECESITA A TODOS



Secretaría
de Salud



GOBIERNO DEL ESTADO DE
GUERRERO
2015 - 2021

**RIESGO
BAJO**



TENDENCIA DE HOSPITALIZACIÓN



GUERRERO
NOS NECESITA A TODOS



Secretaría
de Salud



GOBIERNO DEL ESTADO DE
GUERRERO
2015 - 2021

ESTADO DE SALUD DE PACIENTES HOSPITALIZADOS TIEMPO REAL (Día a Día)

**RIESGO
BAJO**

ESTATUS	TOTAL
HOSPITALIZADO ESTABLE	1
HOSPITALIZADO GRAVE	78
HOSPITALIZADO CRÍTICO (INTUBADO)	16
TOTAL	95

Corte: 07 de julio de 2021



GUERRERO
NOS NECESITA A TODOS



Secretaría
de Salud



GOBIERNO DEL ESTADO DE
GUERRERO
2015 - 2021

**RIESGO
BAJO**

TENDENCIA DE HOSPITALIZADOS COVID-19

N = 95

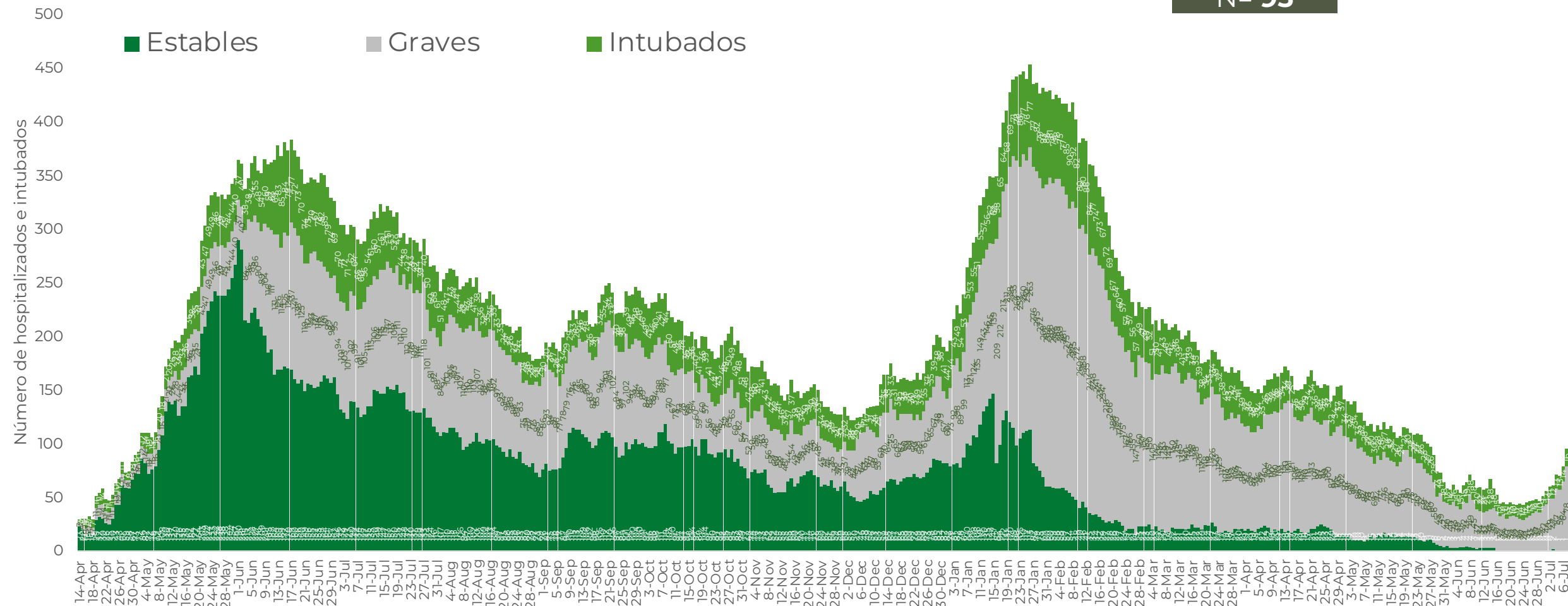



GUERRERO
NOS NECESITA A TODOS



Secretaría
de Salud



GOBIERNO DEL ESTADO DE
GUERRERO
2015 - 2021

**RIESGO
BAJO**



TENDENCIA DE DEFUNCIONES



**RIESGO
BAJO**

COMPARATIVO DE LAS DEFUNCIONES POR MES

NÚMEROS ABSOLUTOS VS PORCENTAJE DEL DÍA A DÍA (Corte: 06-Jul-2021)

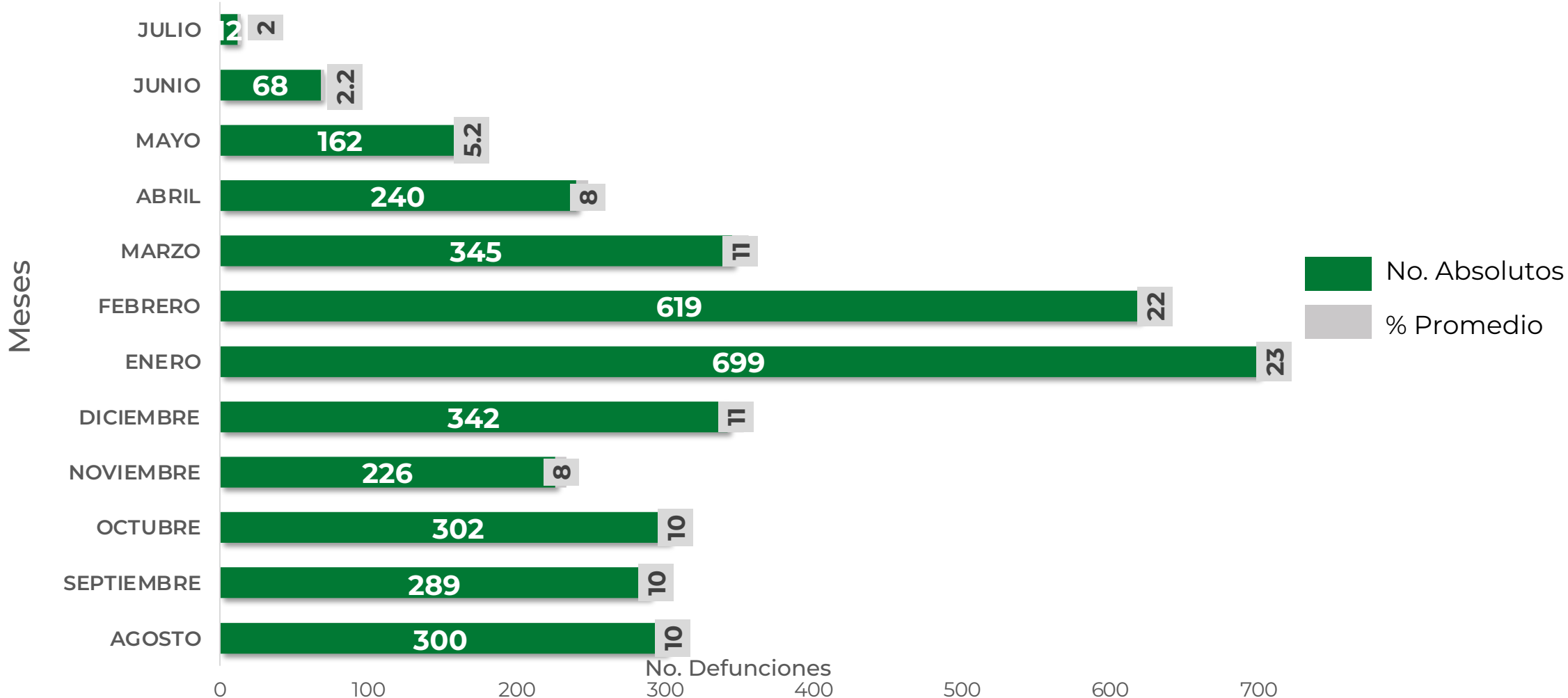



GUERRERO
NOS NECESITA A TODOS



Secretaría
de Salud



GOBIERNO DEL ESTADO DE
GUERRERO
2015 - 2021

**RIESGO
BAJO**

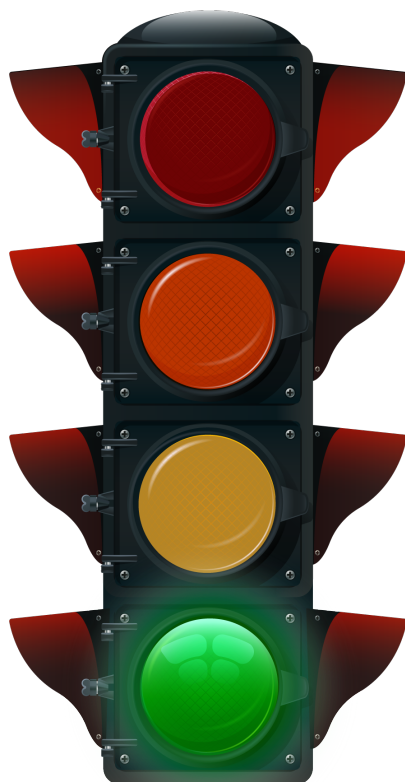

PORCENTAJE DE OCUPACIÓN HOSPITALARIA



CONCENTRADO SECTORIAL, DISPONIBILIDAD DE CAMAS (07-Jul-2021)

**RIESGO
BAJO**

Corte (07-Jul-2021)	DESCRIPCIÓN	TOTAL SECTORIAL		
		NÚMERO	OCUPACIÓN	% DE OCUPACIÓN
	CAMAS COVID	583	95 (+16)	16%
	CAMAS NO COVID	973	706 (+40)	73%
	TOTAL	1,556	801	51%

Corte (06-Jul-2021)	DESCRIPCIÓN	TOTAL SECTORIAL		
		NÚMERO	OCUPACIÓN	% DE OCUPACIÓN
	CAMAS COVID	583	79	14%
	CAMAS NO COVID	973	666	68%
	TOTAL	1,556	745	48%



GUERRERO
NOS NECESITA A TODOS



Secretaría
de Salud



GOBIERNO DEL ESTADO DE
GUERRERO
2015 - 2021

SITUACIÓN DE HOSPITALIZACIÓN, CAMAS GENERALES Y CAMAS CON VENTILADOR MECÁNICO (06-Jul-2021)

**RIESGO
BAJO**

5/1/2020 5/11/2020 5/21/2020 5/31/2020 6/10/2020 6/20/2020 6/30/2020 7/10/2020 7/20/2020 7/30/2020 8/9/2020 8/19/2020 8/29/2020 9/8/2020 9/18/2020 9/28/2020 10/8/2020 10/18/20... 10/28/20... 11/7/2020 11/17/2020 11/27/202... 12/7/2020 12/17/202... 12/27/20... 1/6/2021 1/16/2021 1/26/2021 2/5/2021 2/15/2021 2/25/2021 3/7/2021 3/17/2021 3/27/2021 4/6/2021 4/16/2021 4/26/2021 5/6/2021 5/16/2021 5/26/2021 6/5/2021 6/15/2021 6/25/2021 7/5/2021

Total de personas hospitalizadas

Ocupación - camas generales

▲
+ 1pp

21%

Ocupación - camas con ventilador

▲
+ 1pp

17%

Guerrero

Camas generales

16%

Camas con ventilador

8%