



GUERRERO
NOS NECESITA A TODOS



Secretaría
de Salud



GOBIERNO DEL ESTADO DE
GUERRERO
2015 - 2021



**SEMÁFORO
VERDE**

**RIESGO BAJO
DE CONTAGIO
COVID-19**

EVOLUCIÓN DIARIA
#servirSinLímites

06 DE JULIO DE 2021



**RIESGO
BAJO**

PANORAMA NACIONAL (05-Jul-2021)

COVID-19, México: Tasa de incidencia de casos acumulados por Entidad Federativa de Residencia.



2,541,873

Confirmados

440,998

Sospechosos totales

4,603,247

Negativos

233,689

Defunciones

7,586,118

Personas notificadas

37,241

Activos

La variable de asociación y dictaminación clínica - epidemiológica, se incorporó al estudio epidemiológico de caso sospechoso de enfermedad respiratoria viral y a la vigilancia epidemiológica, con el objetivo de tener un mejor acercamiento al comportamiento de la epidemia en el país.

Cierre con corte a las 09:00hrs, 05 de julio de 2021
Fuente: Plataforma SISVER, SINAVE, DCE, SSA.
* Tasa por 100k habitantes de casos acumulados.



GUERRERO
NOS NECESITA A TODOS



Secretaría
de Salud



GOBIERNO DEL ESTADO DE
GUERRERO
2015 - 2021

SEMÁFORO DE RIESGO EPIDÉMICO (Del 05 al 18 de julio de 2021)

**RIESGO
BAJO**

SE 27



0 estados

5 estados

8 estados

19 estados



MÁXIMO



ALTO



MEDIO



BAJO



GUERRERO
NOS NECESITA A TODOS



Secretaría
de Salud



GOBIERNO DEL ESTADO DE
GUERRERO
2015 - 2021

**RIESGO
BAJO**

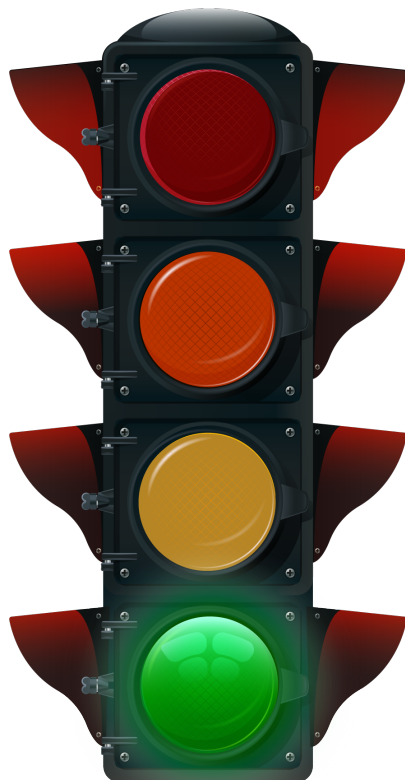

DETECCIÓN DE CASOS NUEVOS



**RIESGO
BAJO**

REGISTRO DIARIO DE CASOS POSITIVOS (06-Jul-2021)

N= 42,249

Casos nuevos confirmados: **131**
Incremento al día anterior : **0.3%**

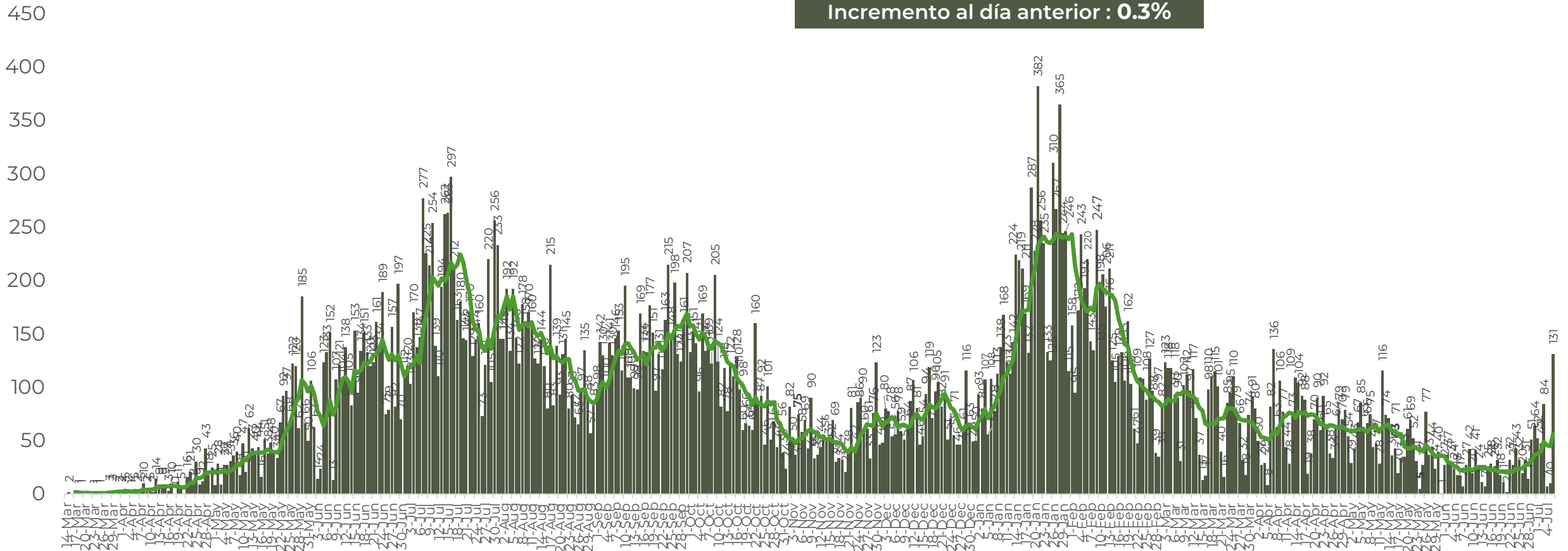

FUENTE: SINAVE/DGE/SS: Sistema de Vigilancia Epidemiológica de COVID-19 corte de las 08:00 hrs. al 06 de julio del 2021.



GUERRERO
NOS NECESITA A TODOS



Secretaría
de Salud



GOBIERNO DEL ESTADO DE
GUERRERO
2015 - 2021

COMPORTAMIENTO ESTATAL DE REGISTRO DIARIO DE CASOS POSITIVOS (Del 23 de Noviembre al 06 de julio 2021)

**RIESGO
BAJO**

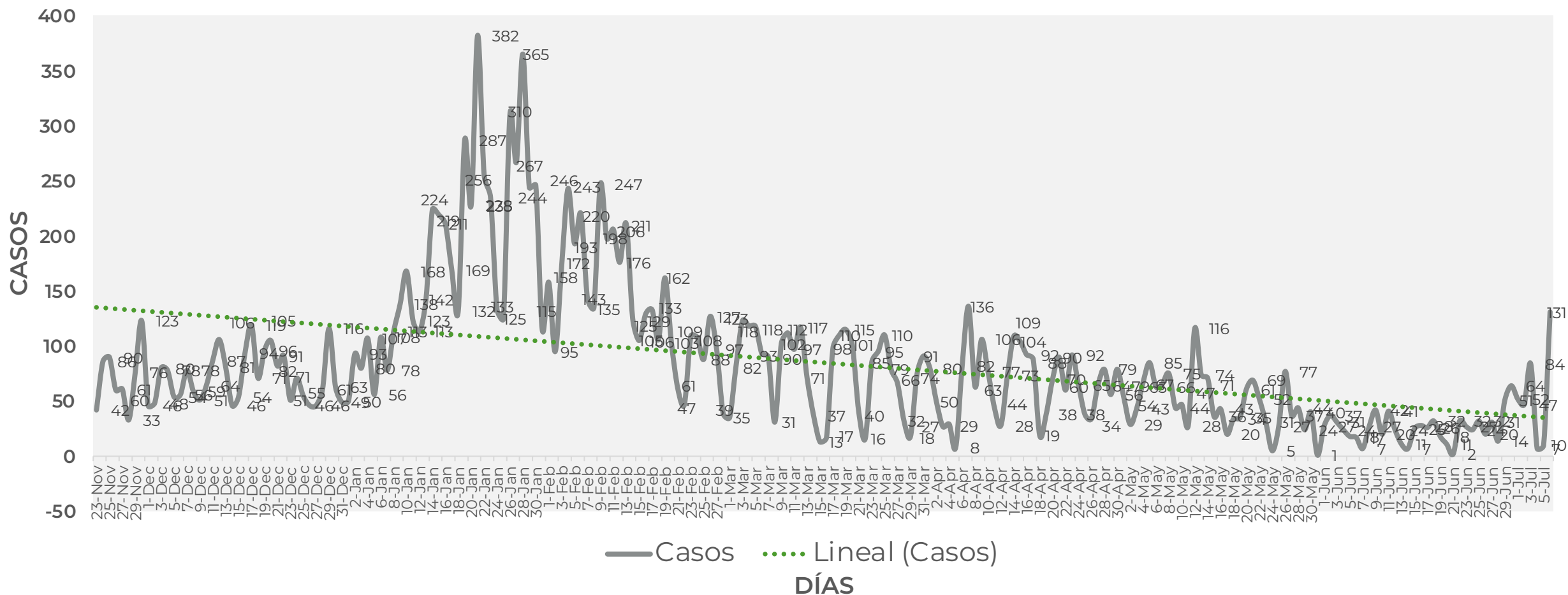



TASA DE INCIDENCIA DE CASOS ACTIVOS (Del 22 de junio al 05 de julio 2021)

**RIESGO
BAJO**

N=461

No. Prog.	MUNICIPIO	ACTIVOS	TASA DE INCIDENCIA
1	ACAPULCO DE JUÁREZ	303	36
2	CHILPANCINGO DE LOS BRAVO	73	25.7
3	ZIHUATANEJO DE AZUETA	14	10.7
4	TECOANAPA	12	25.2
5	AYUTLA DE LOS LIBRES	10	14.2
6	JUAN R. ESCUDERO	10	38.8
7	PUNGARABATO	7	18
8	IGUALA DE LA INDEPENDENCIA	5	3.2
9	TAXCO DE ALARCÓN	5	4.4
10	SAN MARCOS	3	5.9

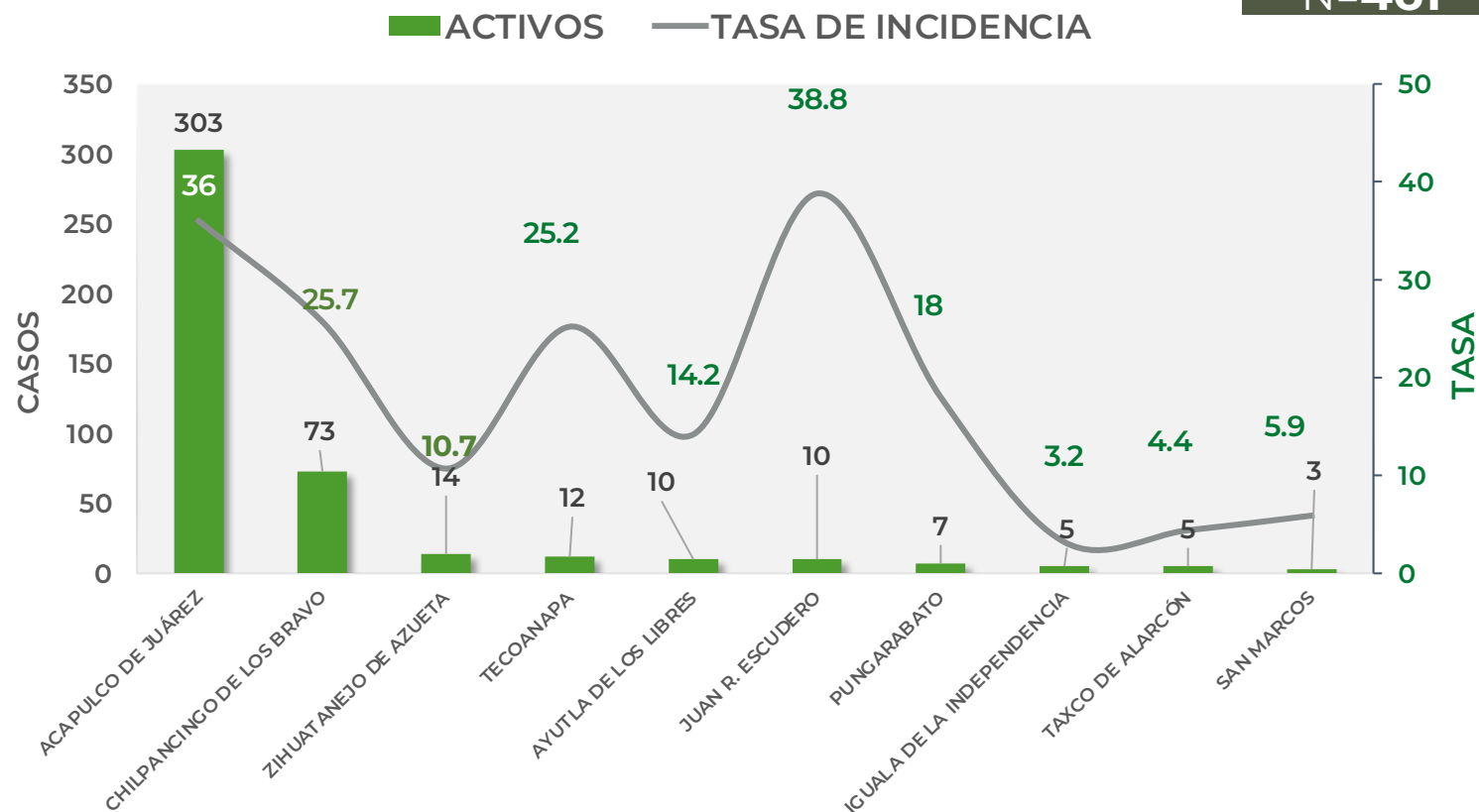

TASA DE INCIDENCIA= CASOS x 100,000 / POBLACION*

*Población: Inegi 2019(POBLACIÓN UTILIZADA POR EL NIVEL FEDERAL)



GUERRERO
NOS NECESITA A TODOS



Secretaría
de Salud



GOBIERNO DEL ESTADO DE
GUERRERO
2015 - 2021

**RIESGO
BAJO**

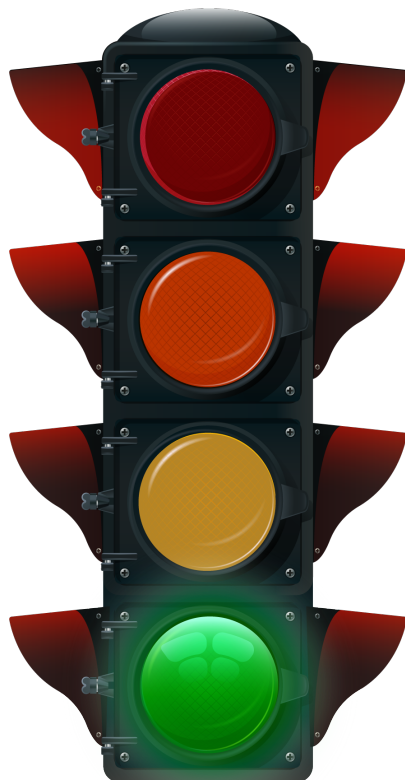

TENDENCIA DE HOSPITALIZACIÓN



GUERRERO
NOS NECESITA A TODOS



Secretaría
de Salud



GOBIERNO DEL ESTADO DE
GUERRERO
2015 - 2021

ESTADO DE SALUD DE PACIENTES HOSPITALIZADOS TIEMPO REAL (Día a Día)

**RIESGO
BAJO**

ESTATUS	TOTAL
HOSPITALIZADO ESTABLE	1
HOSPITALIZADO GRAVE	64
HOSPITALIZADO CRÍTICO (INTUBADO)	14
TOTAL	79

Corte: 06 de julio de 2021



**RIESGO
BAJO**

TENDENCIA DE HOSPITALIZADOS COVID-19

N= 79

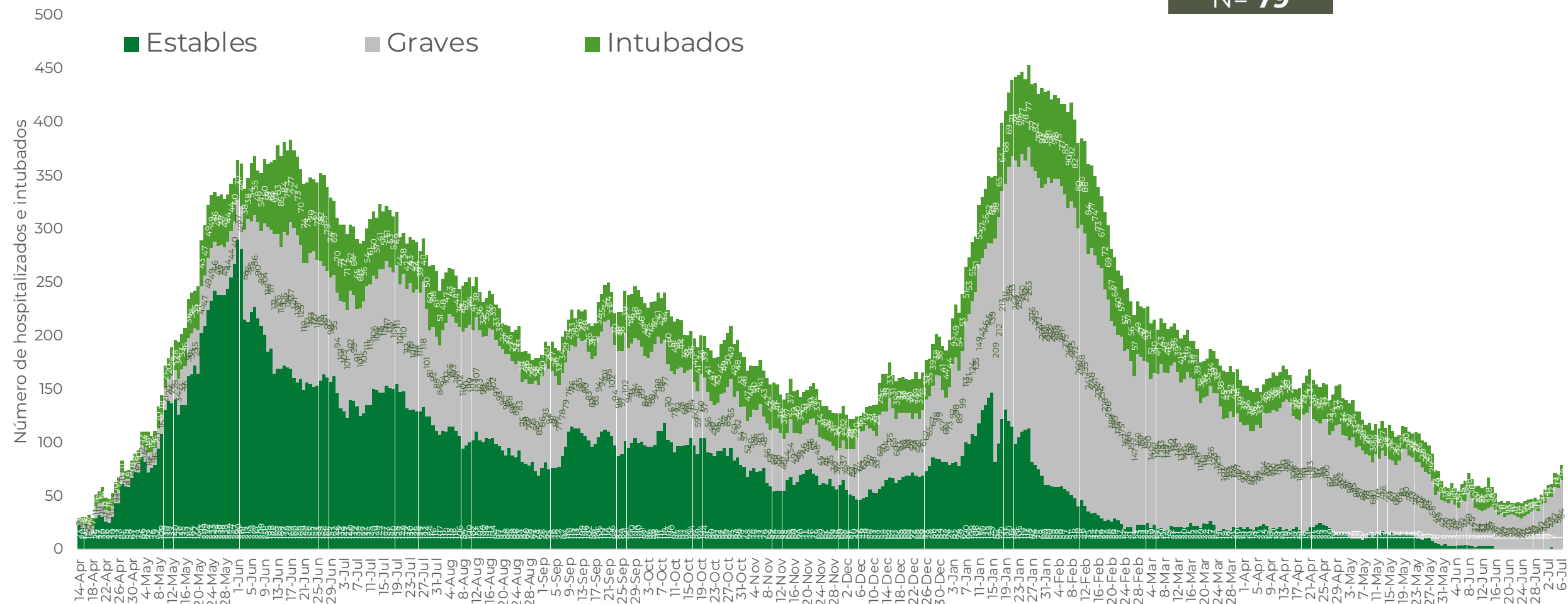



GUERRERO
NOS NECESITA A TODOS



Secretaría
de Salud



GOBIERNO DEL ESTADO DE
GUERRERO
2015 - 2021

**RIESGO
BAJO**

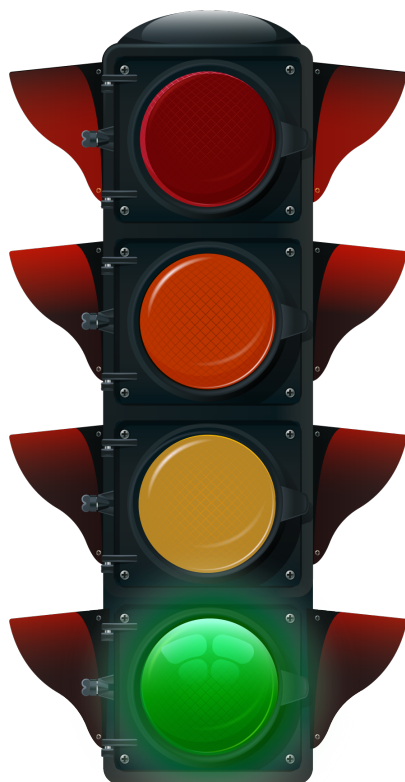

TENDENCIA DE DEFUNCIONES



**RIESGO
BAJO**

COMPARATIVO DE LAS DEFUNCIONES POR MES

NÚMEROS ABSOLUTOS VS PORCENTAJE DEL DÍA A DÍA (Corte: 05-Jul-2021)

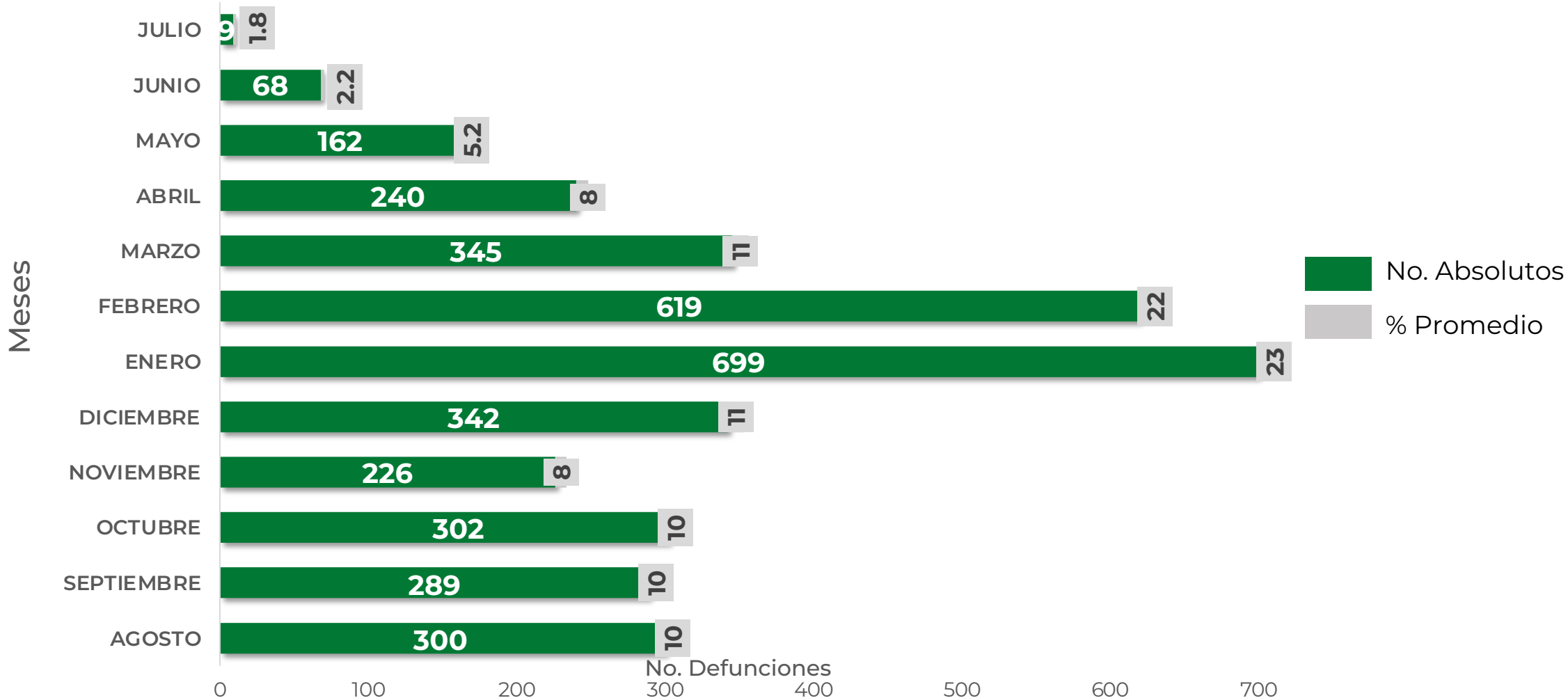

FUENTE: SINAVE/DGE/SS: Sistema de Vigilancia Epidemiológica de COVID-19 corte de las 20:00 hrs. 05 de Julio de 2021.



GUERRERO
NOS NECESITA A TODOS



Secretaría
de Salud



GOBIERNO DEL ESTADO DE
GUERRERO
2015 - 2021

**RIESGO
BAJO**

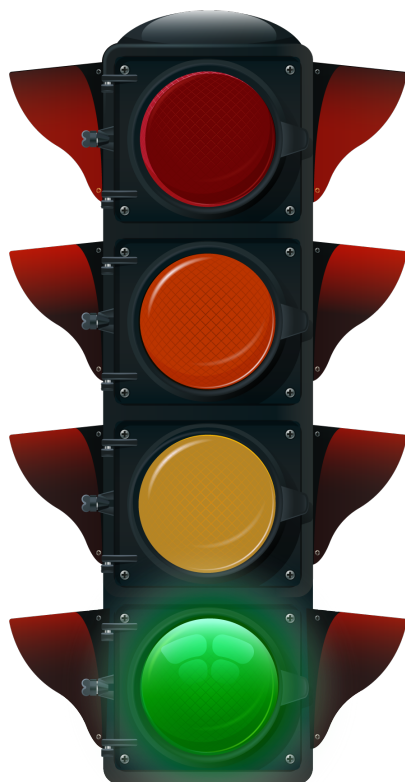

PORCENTAJE DE OCUPACIÓN HOSPITALARIA



CONCENTRADO SECTORIAL, DISPONIBILIDAD DE CAMAS (06-Jul-2021)

**RIESGO
BAJO**

Corte (06-Jul-2021)	DESCRIPCIÓN	TOTAL SECTORIAL		
		NÚMERO	OCUPACIÓN	% DE OCUPACIÓN
	CAMAS COVID	583	79 (+9)	14%
	CAMAS NO COVID	973	666 (+75)	68%
	TOTAL	1,556	745	48%

Corte (05-Jul-2021)	DESCRIPCIÓN	TOTAL SECTORIAL		
		NÚMERO	OCUPACIÓN	% DE OCUPACIÓN
	CAMAS COVID	583	70	12%
	CAMAS NO COVID	973	591	61%
	TOTAL	1,556	661	42%



GUERRERO
NOS NECESITA A TODOS



Secretaría
de Salud



GOBIERNO DEL ESTADO DE
GUERRERO
2015 - 2021

SITUACIÓN DE HOSPITALIZACIÓN, CAMAS GENERALES Y CAMAS CON VENTILADOR MECÁNICO (05-Jul-2021)

RIESGO BAJO

5/3/2020
5/10/2020
5/17/2020
5/24/2020
5/31/2020
6/7/2020
6/14/2020
6/21/2020
6/28/2020
7/5/2020
7/12/2020
7/19/2020
7/26/2020
8/2/2020
8/9/2020
8/16/2020
8/23/2020
8/30/2020...
9/6/2020
9/13/2020
9/20/2020
9/27/2020
10/4/2020
10/11/2020
10/18/2020...
10/25/2020...
11/1/2020
11/8/2020
11/15/2020
11/22/2020
11/29/2020...
12/6/2020
12/13/2020
12/20/2020...
12/27/2020...
1/3/2021
1/10/2021
1/17/2021
1/24/2021
1/31/2021
2/7/2021
2/14/2021
2/21/2021
2/28/2021
3/7/2021
3/14/2021
3/21/2021
3/28/2021
4/4/2021
4/11/2021
4/18/2021
4/25/2021
5/2/2021
5/9/2021
5/16/2021
5/23/2021
5/30/2021
6/6/2021
6/13/2021
6/20/2021
6/27/2021
7/4/2021

Total de personas hospitalizadas

Ocupación - camas generales

▲
+ 1pp

20%

Ocupación - camas con ventilador

Sin cambio

16%

Guerrero

Camas generales

14%

Camas con ventilador

7%