



**GUERRERO**  
NOS NECESITA A TODOS



Secretaría  
**de Salud**



GOBIERNO DEL ESTADO DE  
**GUERRERO**  
2015 - 2021

# 347 TRANSMISIONES



**SEMÁFORO  
AMARILLO**

**RIESGO MEDIO  
DE CONTAGIO  
COVID-19**

**EVOLUCIÓN DIARIA**  
**#ServirSinLímites**

06 DE ABRIL DE 2021



**RIESGO  
MEDIO**

## PANORAMA NACIONAL (05-Abr-2021)

COVID-19, México: Tasa de incidencia de casos acumulados por Entidad Federativa de Residencia.

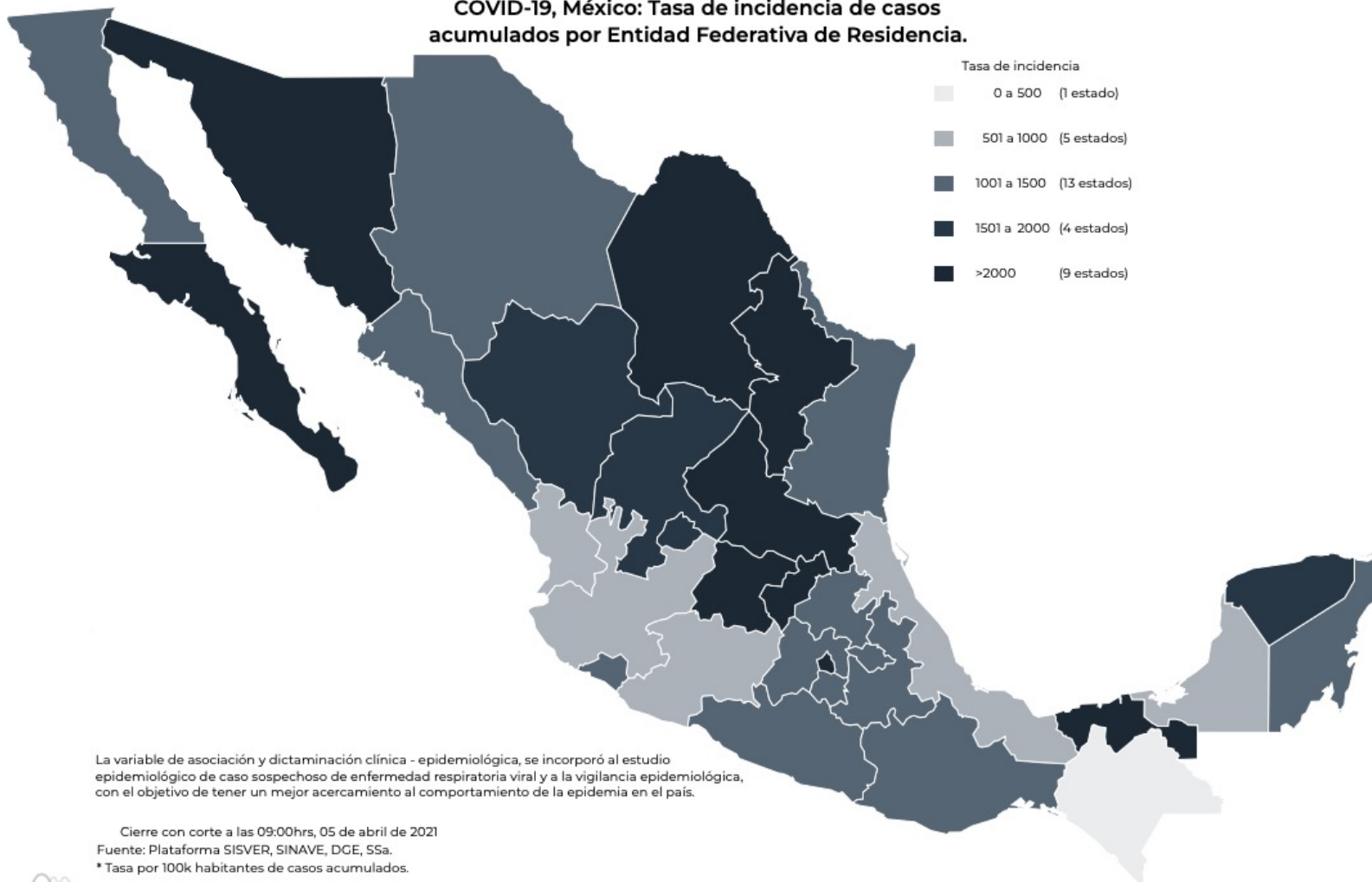

**2,251,705**

Confirmados

**438,109**

Sospechosos totales

**3,453,460**

Negativos

**204,399**

Defunciones

**6,143,274**

Personas notificadas

**21,590**

Activos

La variable de asociación y dictaminación clínica - epidemiológica, se incorporó al estudio epidemiológico de caso sospechoso de enfermedad respiratoria viral y a la vigilancia epidemiológica, con el objetivo de tener un mejor acercamiento al comportamiento de la epidemia en el país.

Cierre con corte a las 09:00hrs, 05 de abril de 2021

Fuente: Plataforma SISVER, SINAVE, DGE, SSa.

\* Tasa por 100k habitantes de casos acumulados.





**GUERRERO**  
NOS NECESITA A TODOS



Secretaría  
**de Salud**



GOBIERNO DEL ESTADO DE  
**GUERRERO**  
2015 - 2021

**SEMÁFORO DE RIESGO EPIDÉMICO**  
(Del 29 de marzo al 11 de abril de 2021)

**RIESGO  
MEDIO**

**SE 14**



**0 estados**

**7 estados**

**18 estados**

**7 estados**



MÁXIMO



ALTO



MEDIO



BAJO



## PANORAMA ESTATAL (06-Abr-2021)

**RIESGO  
MEDIO**

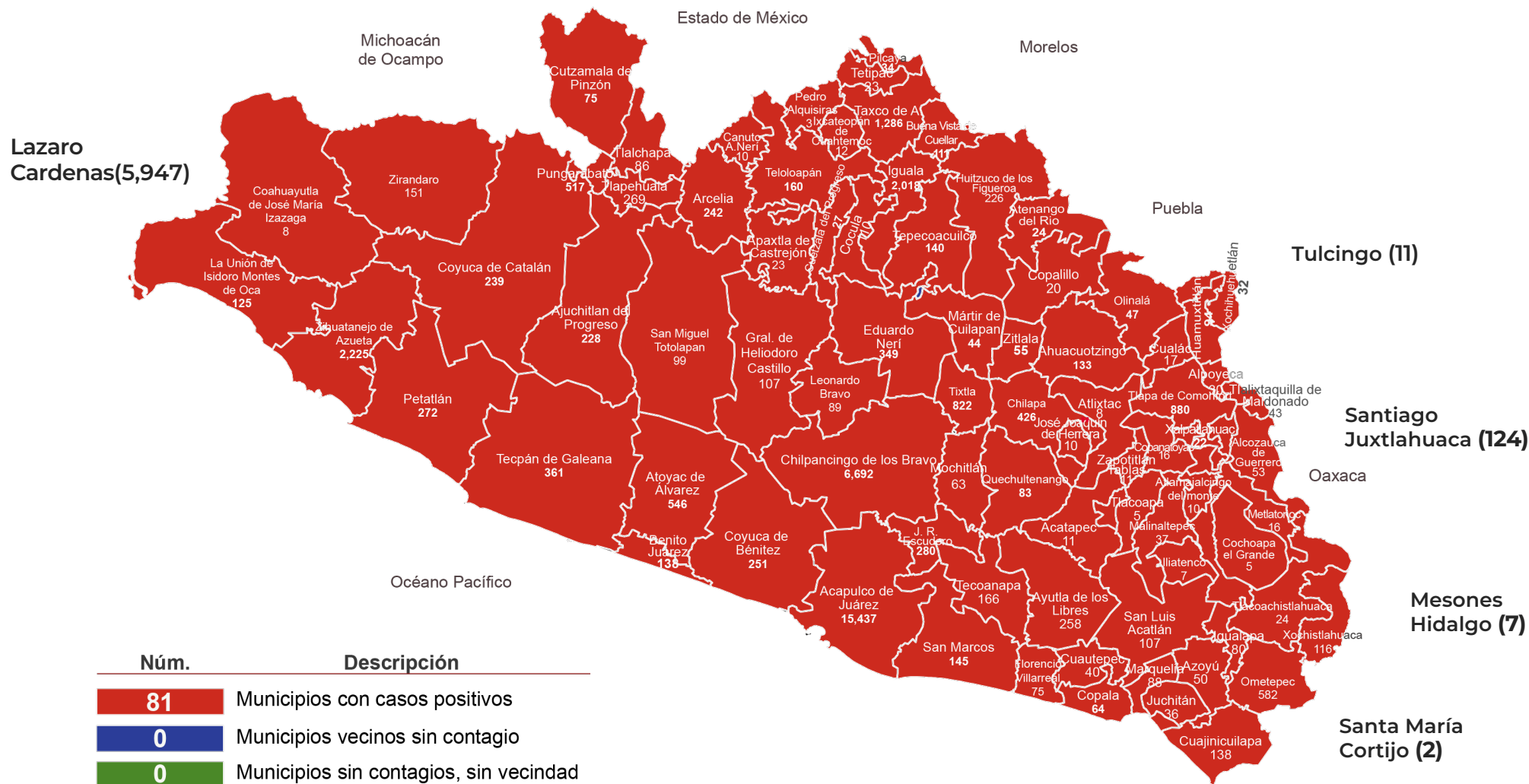

Lazaro Cardenas(5,947)

**37,960**

Total de casos CONFIRMADOS

**2,756**

Total de casos SOSPECHOSOS

**38,144**

Total de casos NEGATIVOS

**4,104**

Total de DEFUNCIONES

**78,860**

Total de estudios realizados

**29,217**

Total de Recuperados

**410**

Total de Casos activos

Núm.

Descripción

**81**

Municipios con casos positivos

**0**

Municipios vecinos sin contagio

**0**

Municipios sin contagios, sin vecindad

Tulcingo (11)

Santiago Juxtlahuaca (124)

Oaxaca

Mesones Hidalgo (7)

Santa María Cortijo (2)



**GUERRERO**  
NOS NECESITA A TODOS



Secretaría  
**de Salud**



GOBIERNO DEL ESTADO DE  
**GUERRERO**  
2015 - 2021

**RIESGO  
MEDIO**



# DETECCIÓN DE CASOS NUEVOS



**GUERRERO**  
NOS NECESITA A TODOS



Secretaría  
**de Salud**



GOBIERNO DEL ESTADO DE  
**GUERRERO**  
2015 - 2021

**RIESGO  
MEDIO**

## EVOLUCIÓN DE CASOS NUEVOS NIVEL NACIONAL (05-Abr-2021)

**2,251,705**

Confirmados

**204,399**

Defunciones

Casos nuevos confirmados: **1,247**  
Incremento al día anterior : **0.06%**

25,000

20,000

15,000

10,000

5,000

0

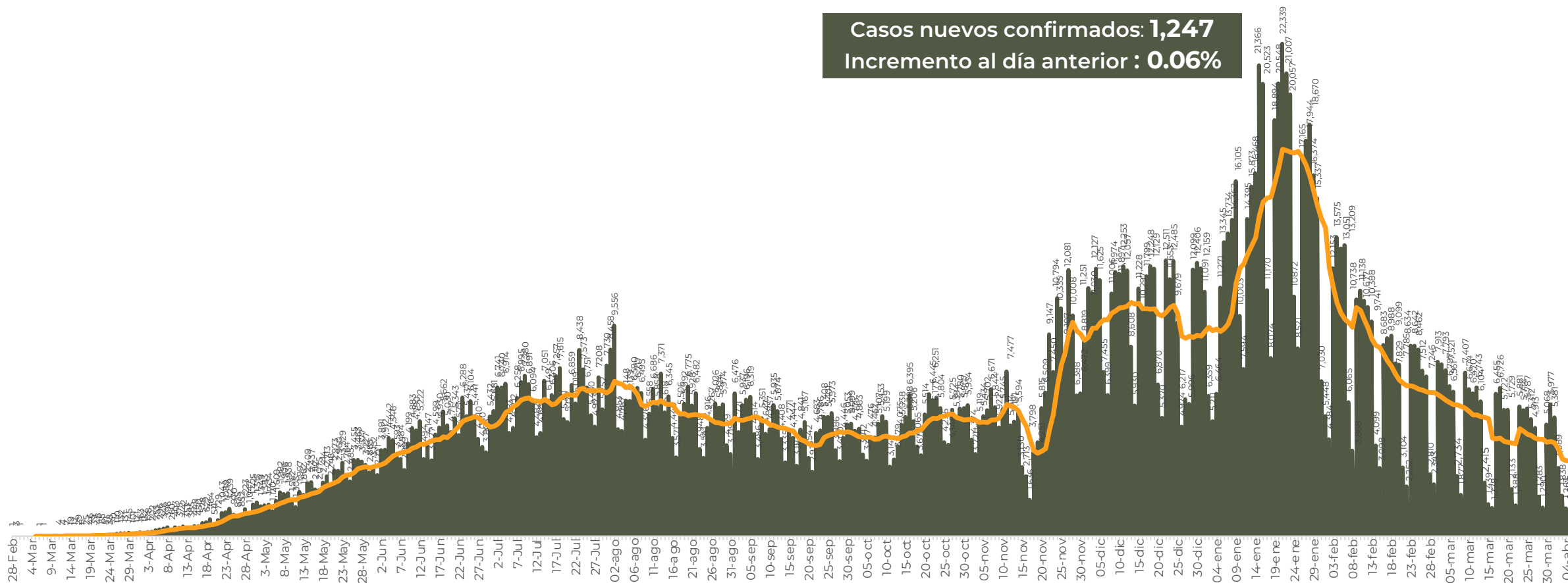



**RIESGO  
MEDIO**

## REGISTRO DIARIO DE CASOS POSITIVOS (06-Abr-2021)

**N= 37,960**

Casos nuevos confirmados: **82**  
Incremento al día anterior : **0.2%**

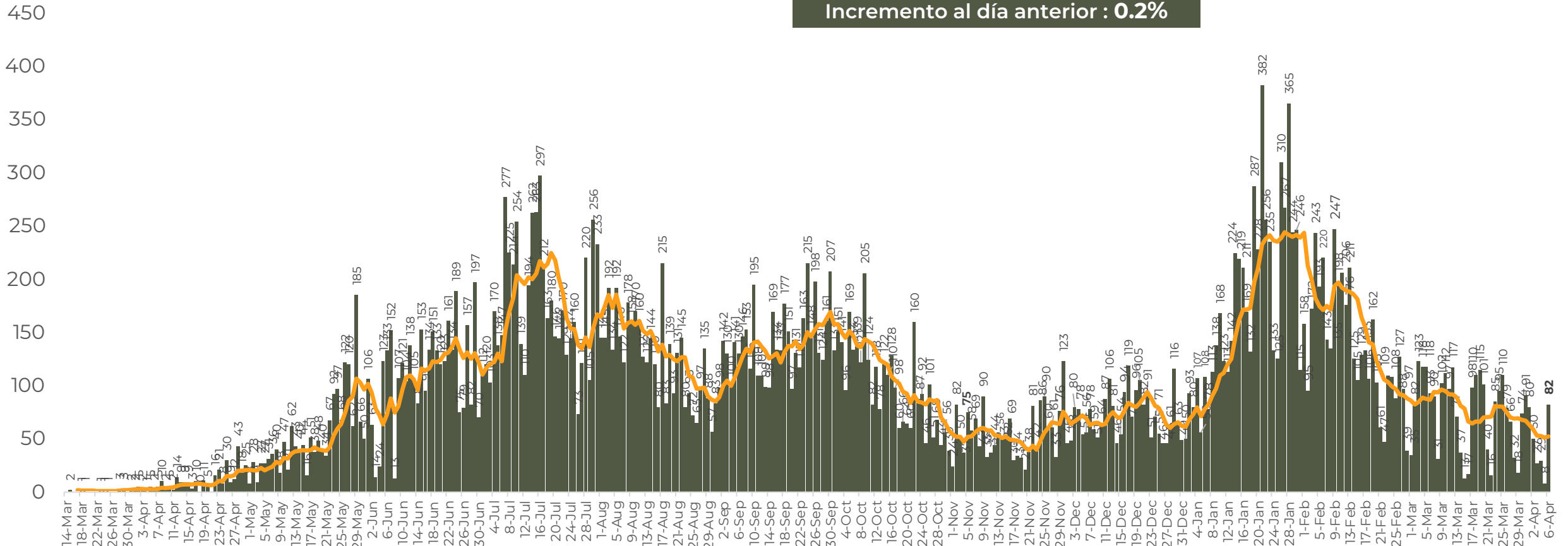

FUENTE: SINAVE/DGE/SS: Sistema de Vigilancia Epidemiológica de COVID-19 corte de las 08:00 hrs. al 06 de abril del 2021.



**GUERRERO**  
NOS NECESITA A TODOS



Secretaría  
**de Salud**



GOBIERNO DEL ESTADO DE  
**GUERRERO**  
2015 - 2021

## COMPORTAMIENTO ESTATAL DE REGISTRO DIARIO DE CASOS POSITIVOS (Del 23 de Noviembre al 06 de abril 2021)

**RIESGO MEDIO**

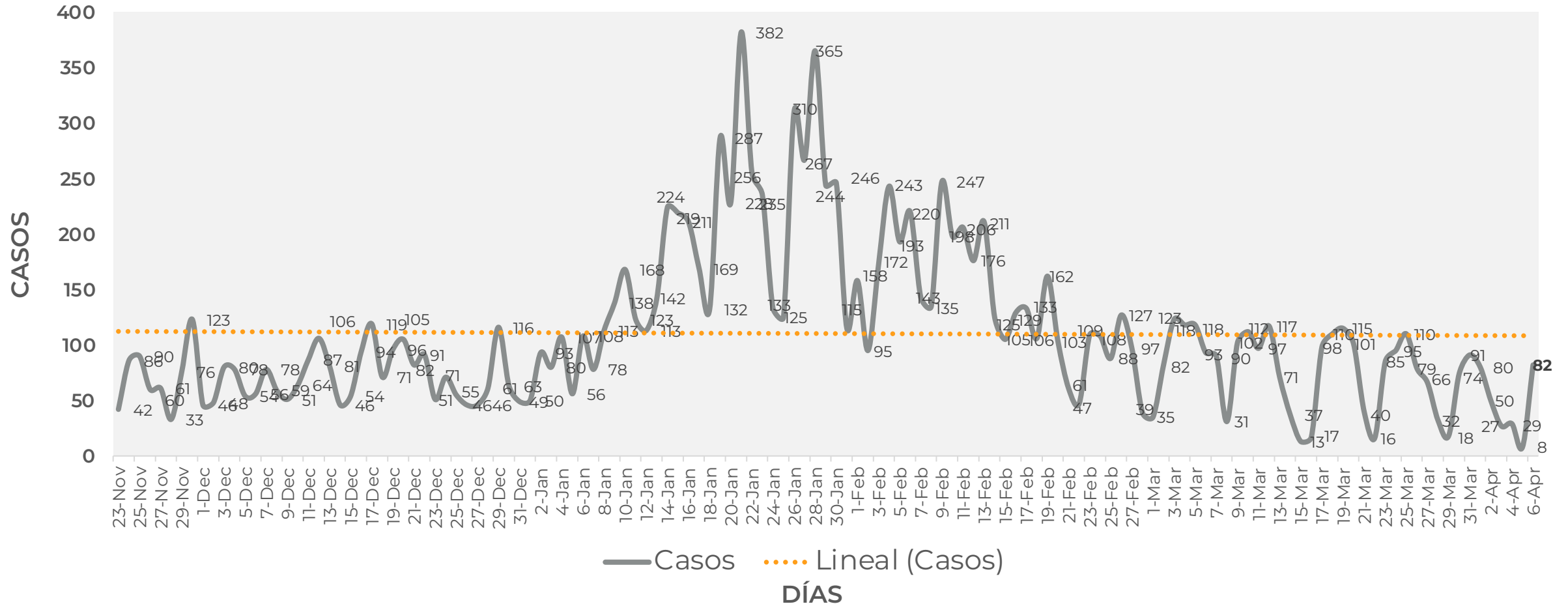





## DISTRIBUCIÓN DE MUNICIPIOS CON MAYOR NÚMERO DE CASOS ACTIVOS (Del 23 de marzo al 05 de abril 2021)

**RIESGO  
MEDIO**

**N=410**

Activos en los últimos 14 días

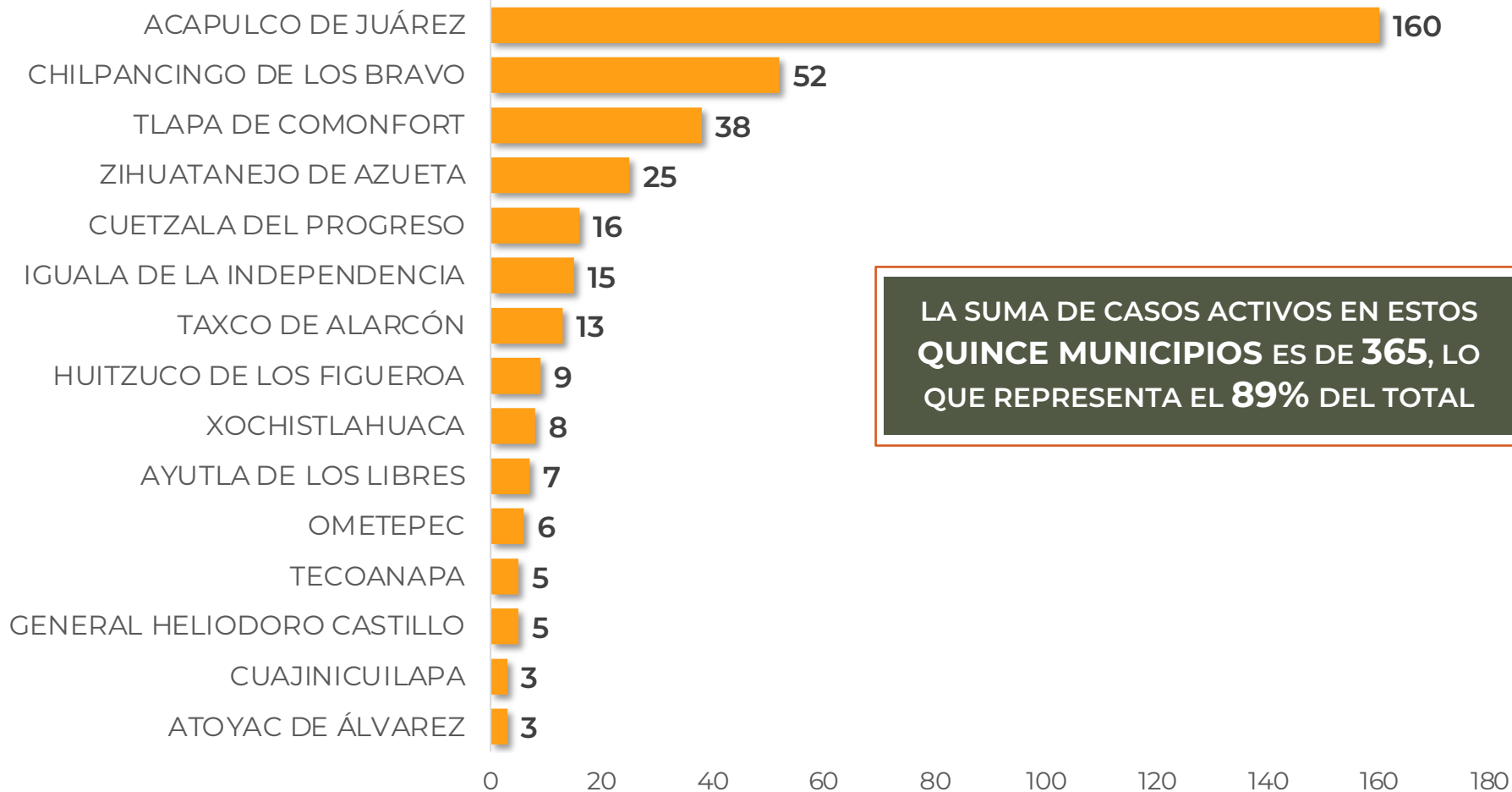

LA SUMA DE CASOS ACTIVOS EN ESTOS  
**QUINCE MUNICIPIOS** ES DE **365**, LO  
QUE REPRESENTA EL **89%** DEL TOTAL



## TASA DE INCIDENCIA DE CASOS ACTIVOS (Del 23 de marzo al 05 de abril 2021)

**RIESGO  
MEDIO**

No. PROG.	MUNICIPIO	ACTIVOS	TASA DE INCIDENCIA
1	ACAPULCO DE JUÁREZ	160	19
2	CHILPANCINGO DE LOS BRAVO	52	18.3
3	TLAPA DE COMONFORT	38	40.6
4	ZIHUATANEJO DE AZUETA	25	19.1
5	CUETZALA DEL PROGRESO	16	178.8
6	IGUALA DE LA INDEPENDENCIA	15	9.5
7	TAXCO DE ALARCÓN	13	11.5
8	HUITZUCO DE LOS FIGUEROA	9	23.3
9	XOCHISTLAHUACA	8	26.5
10	AYUTLA DE LOS LIBRES	7	10

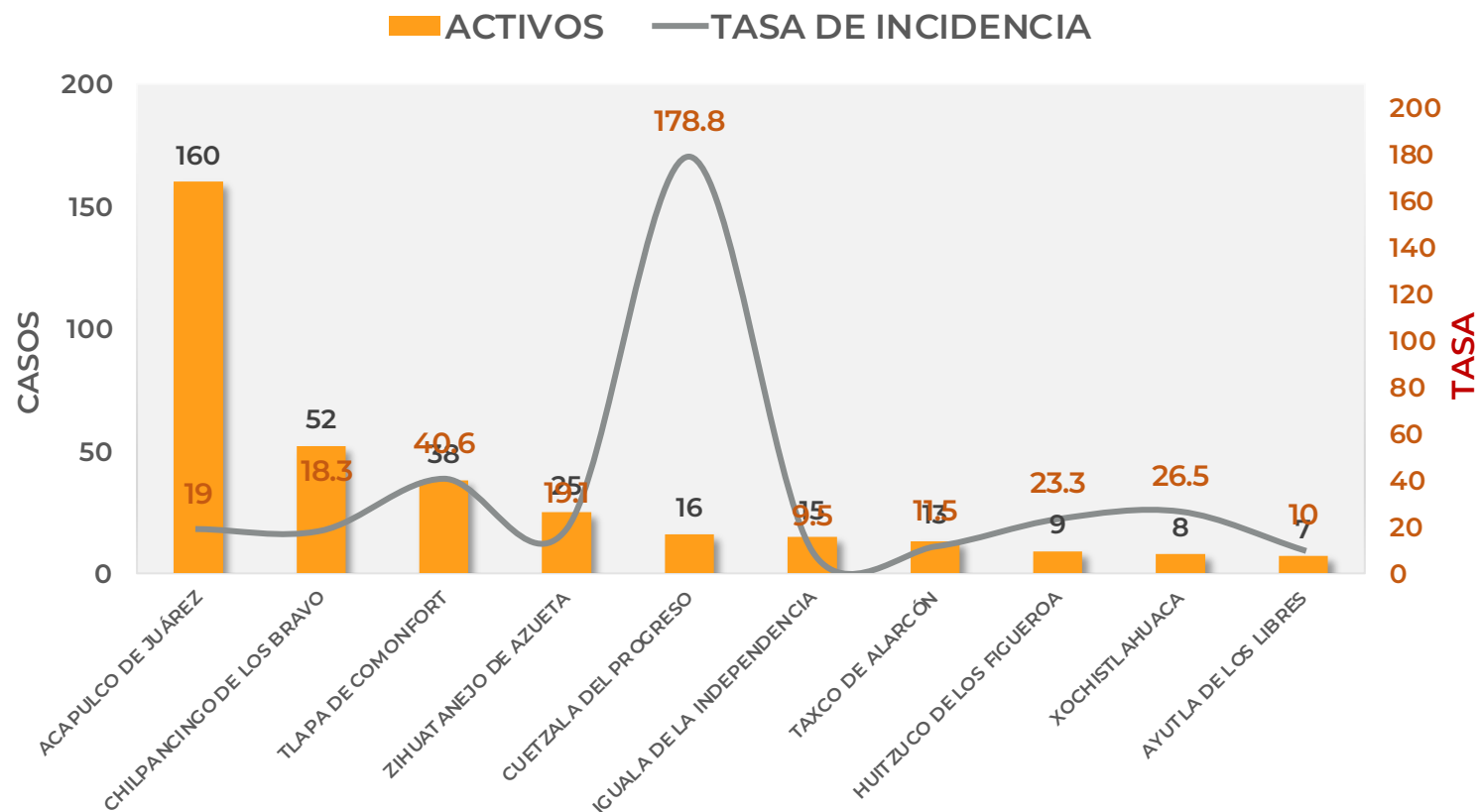

TASA DE INCIDENCIA= CASOS x 100,000 / POBLACION\*

\*Población: Inegi 2019(POBLACIÓN UTILIZADA POR EL NIVEL FEDERAL )



**GUERRERO**  
NOS NECESITA A TODOS



Secretaría  
**de Salud**



GOBIERNO DEL ESTADO DE  
**GUERRERO**  
2015 - 2021

**RIESGO  
MEDIO**

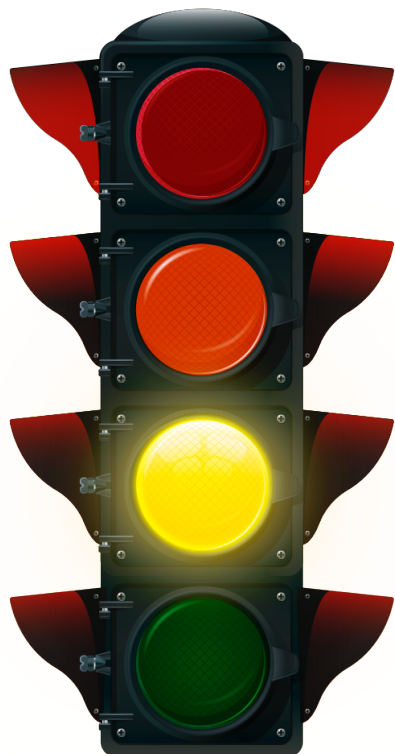

**TENDENCIA DE  
OCURRENCIA DE CASOS**



## CASOS POSITIVOS DE MUNICIPIOS PRIORITARIOS (CORTE 06-Abr-2021)

**RIESGO MEDIO**

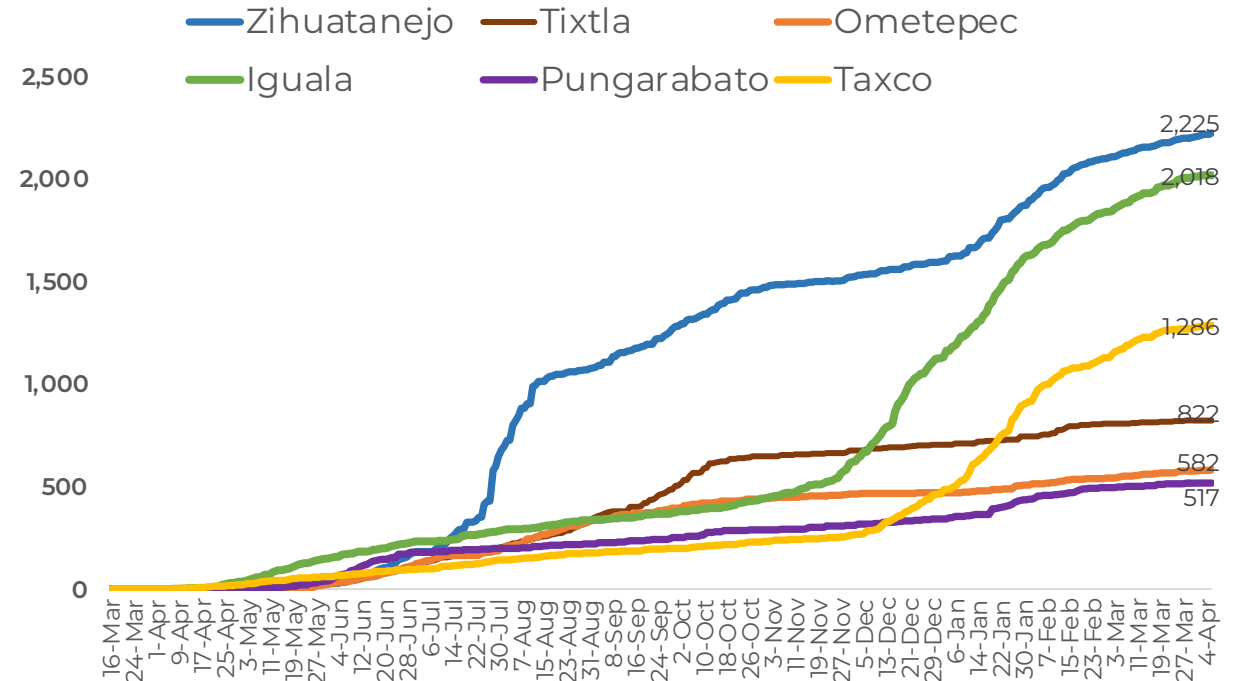
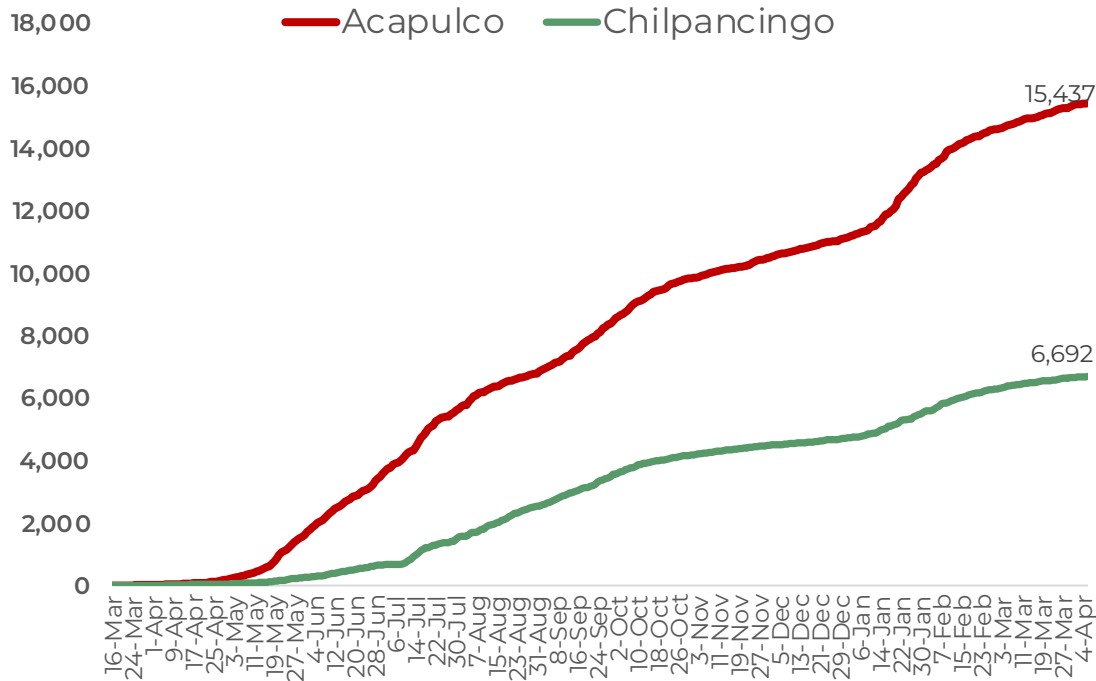



**GUERRERO**  
NOS NECESITA A TODOS



Secretaría  
**de Salud**



GOBIERNO DEL ESTADO DE  
**GUERRERO**  
2015 - 2021

**RIESGO  
MEDIO**



# TENDENCIA DE HOSPITALIZACIÓN



**GUERRERO**  
NOS NECESITA A TODOS



Secretaría  
**de Salud**



GOBIERNO DEL ESTADO DE  
**GUERRERO**  
2015 - 2021

## COMPORTAMIENTO ESTATAL DE HOSPITALIZACIÓN EN TIEMPO REAL DÍA A DÍA (Del 29 de Noviembre al 06 de abril 2021)

**RIESGO  
MEDIO**

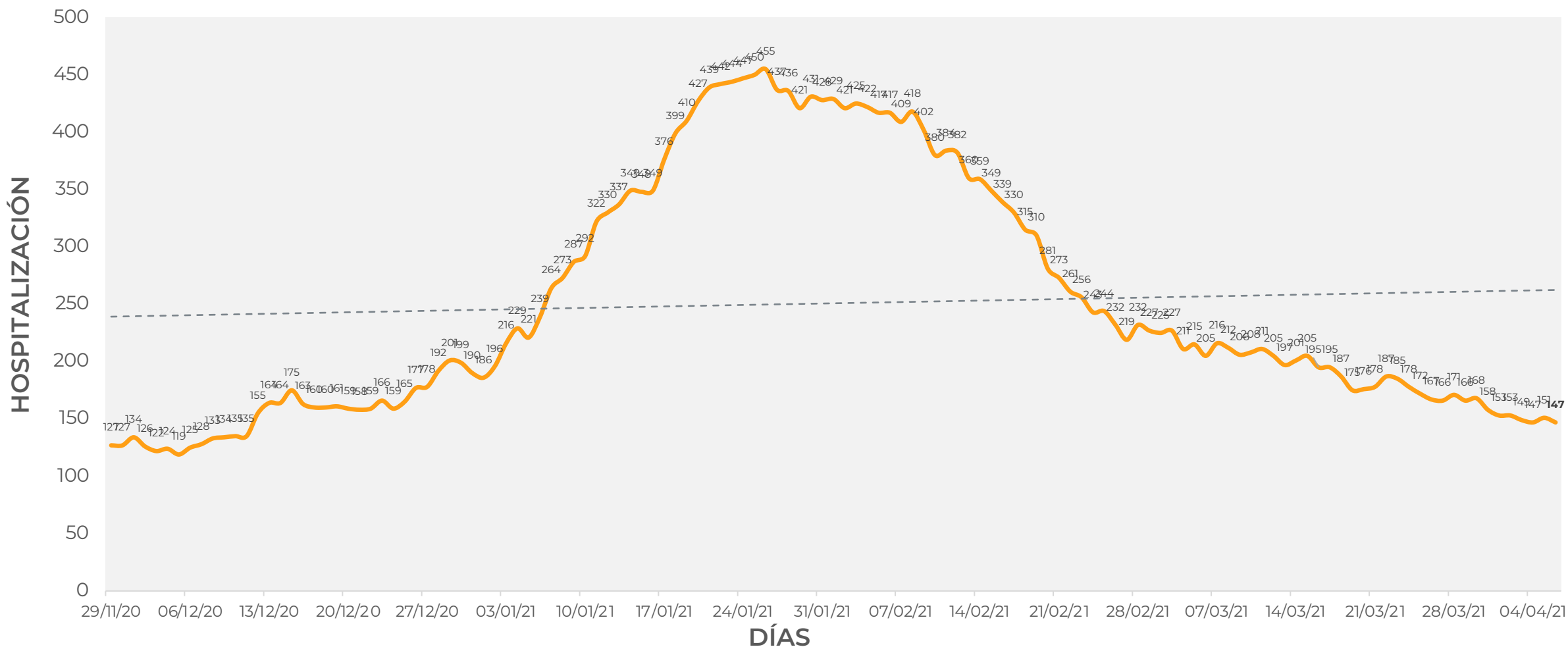



# COMPORTAMIENTO MUNICIPAL DE HOSPITALIZACIÓN EN TIEMPO REAL DÍA A DÍA (Del 29 de Noviembre al 06 de abril 2021)

**RIESGO MEDIO**

— ACAPULCO — CHILPANCINGO — IGUALA — TAXCO — ZIHUATANEJO

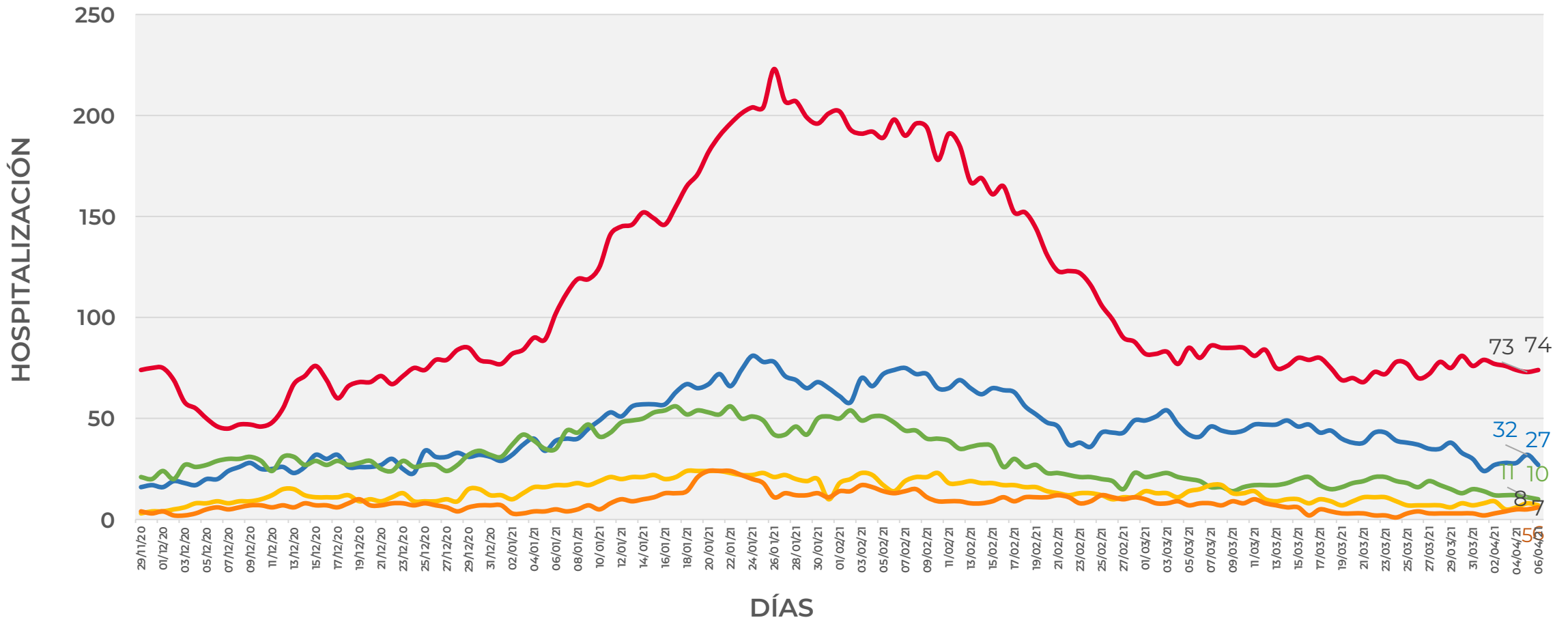



## ESTADO DE SALUD DE PACIENTES HOSPITALIZADOS TIEMPO REAL (Día a Día)

**RIESGO  
MEDIO**

ESTATUS	TOTAL
HOSPITALIZADO ESTABLE	<b>22</b>
HOSPITALIZADO GRAVE	<b>92</b>
HOSPITALIZADO CRÍTICO (INTUBADO)	<b>33</b>
<b>TOTAL</b>	<b>147</b>

Corte: **06 de abril de 2021**





**GUERRERO**  
NOS NECESITA A TODOS



Secretaría  
**de Salud**



GOBIERNO DEL ESTADO DE  
**GUERRERO**  
2015 - 2021

**RIESGO  
MEDIO**

## TENDENCIA DE HOSPITALIZADOS COVID-19

**N = 147**

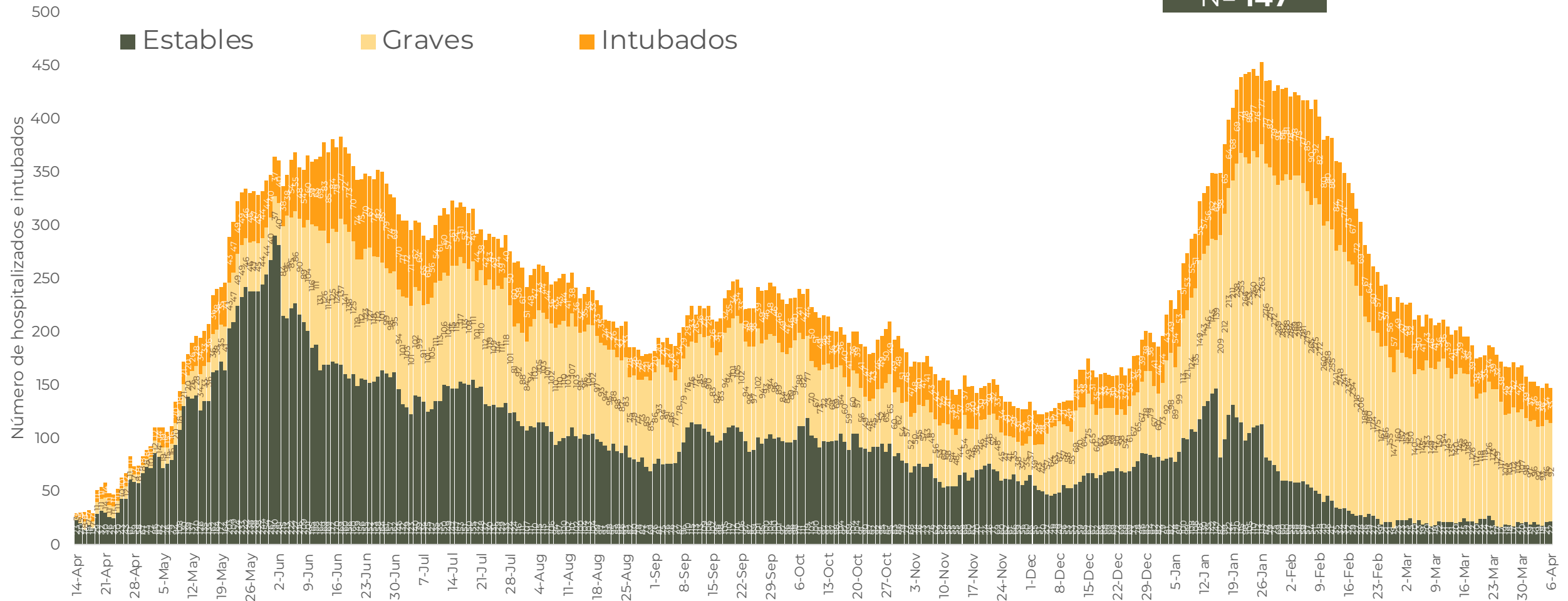



**GUERRERO**  
NOS NECESITA A TODOS



Secretaría  
**de Salud**



GOBIERNO DEL ESTADO DE  
**GUERRERO**  
2015 - 2021

**RIESGO  
MEDIO**



# TENDENCIA DE DEFUNCIONES



# COMPORTAMIENTO ESTATAL DE DEFUNCIONES EN TIEMPO REAL DÍA A DÍA VS PLATAFORMA (Del 29 de Noviembre al 05 de abril 2021)

**RIESGO MEDIO**

— TIEMPO REAL — PLATAFORMA

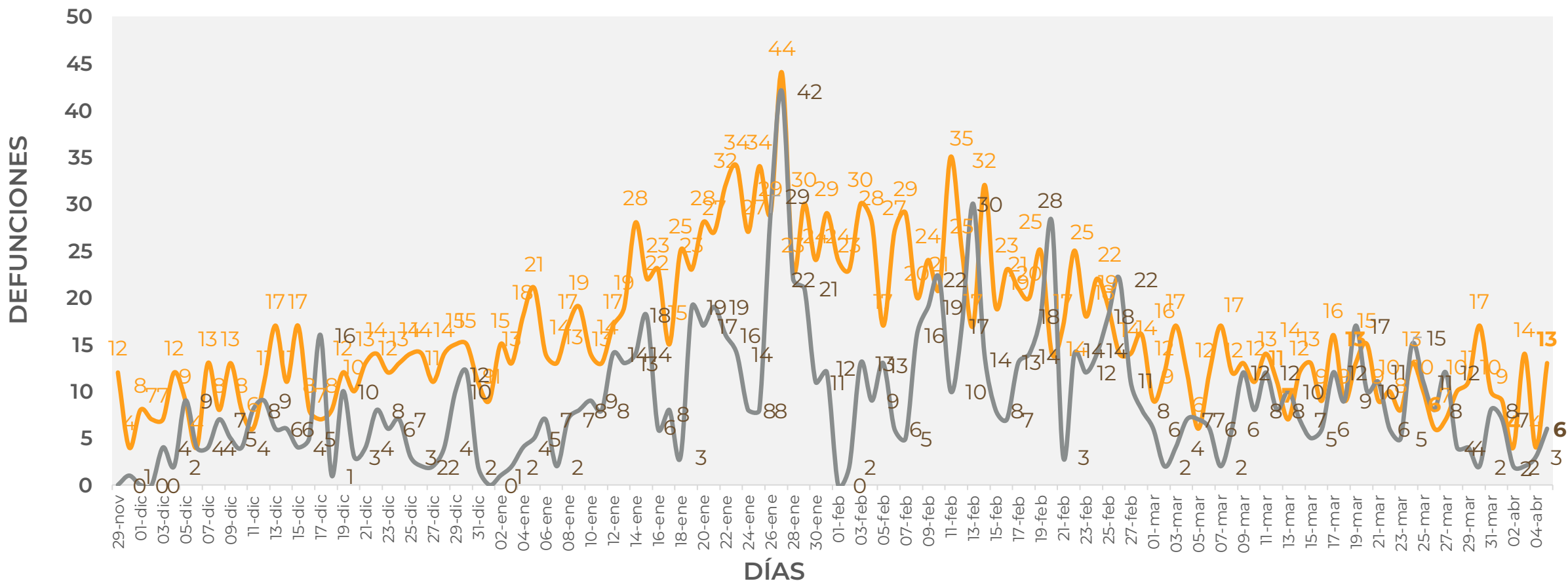



## COMPARATIVO DE LAS DEFUNCIONES POR MES NÚMEROS ABSOLUTOS VS PORCENTAJE DEL DÍA A DÍA (Corte: 05-Abr-2021)

**RIESGO  
MEDIO**

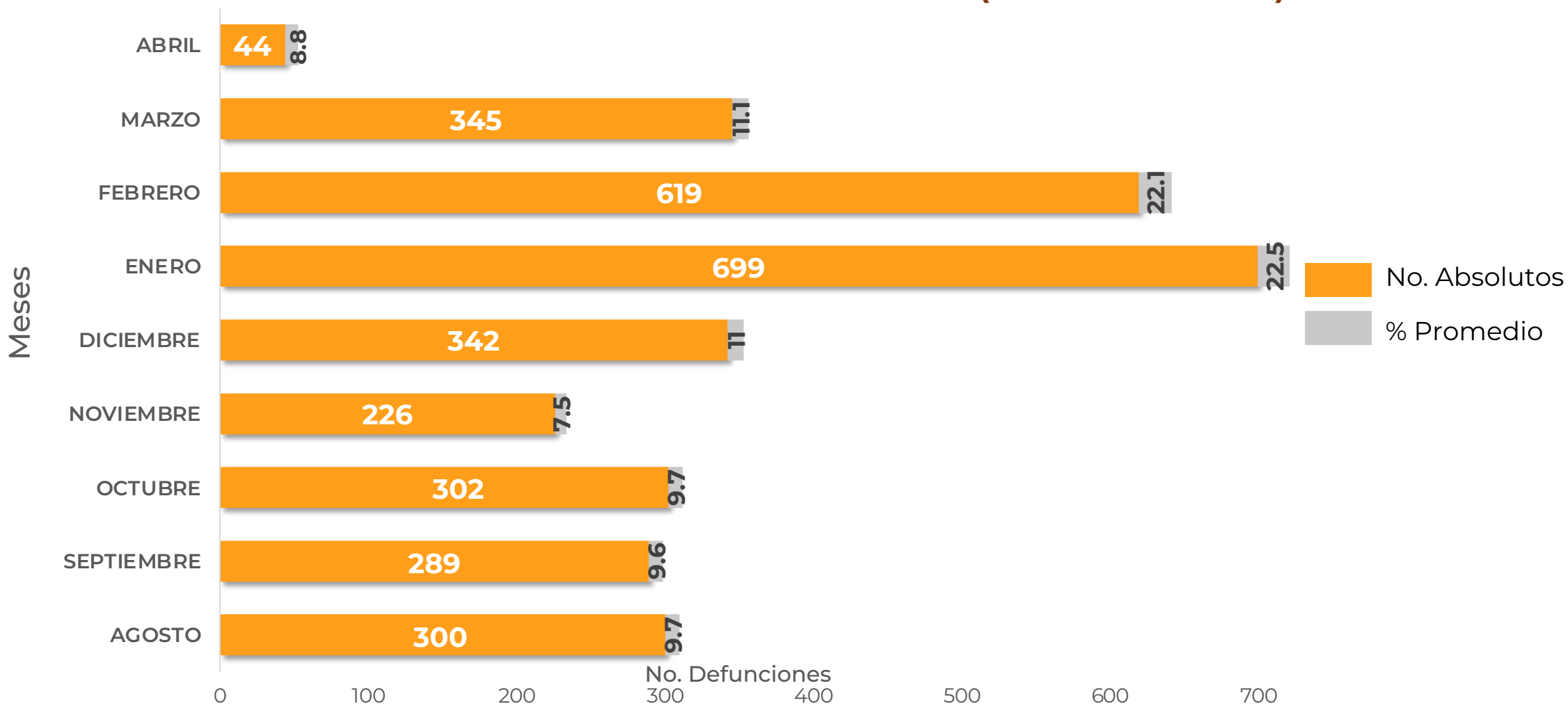



## DEFUNCIONES NOTIFICADAS POR FECHA DE REGISTRO (CORTE 05-Abr-2021)

**RIESGO  
MEDIO**

### DEFUNCIONES NOTIFICADAS POR MES

MES	NÚMERO
<b>ABRIL</b>	<b>6</b>
MARZO	0
FEBRERO	0
ENERO	0
DICIEMBRE	0
NOVIEMBRE	0
OCTUBRE	0
SEPTIEMBRE	0
AGOSTO	0
JULIO	0
JUNIO	0
MAYO	0
ABRIL	0
<b>TOTAL DEFUNCIONES</b>	<b>6</b>

### DEFUNCIONES ABRIL POR FECHA

No. Prog.	FECHA	NÚMERO
1	<b>04/04/21</b>	<b>6</b>
<b>TOTAL DEFUNCIONES</b>		<b>6</b>



**RIESGO  
MEDIO**

## MUNICIPIOS CON MAYOR NÚMERO DE DEFUNCIONES (CORTE 05-Abr-2021)

**N=4,104**

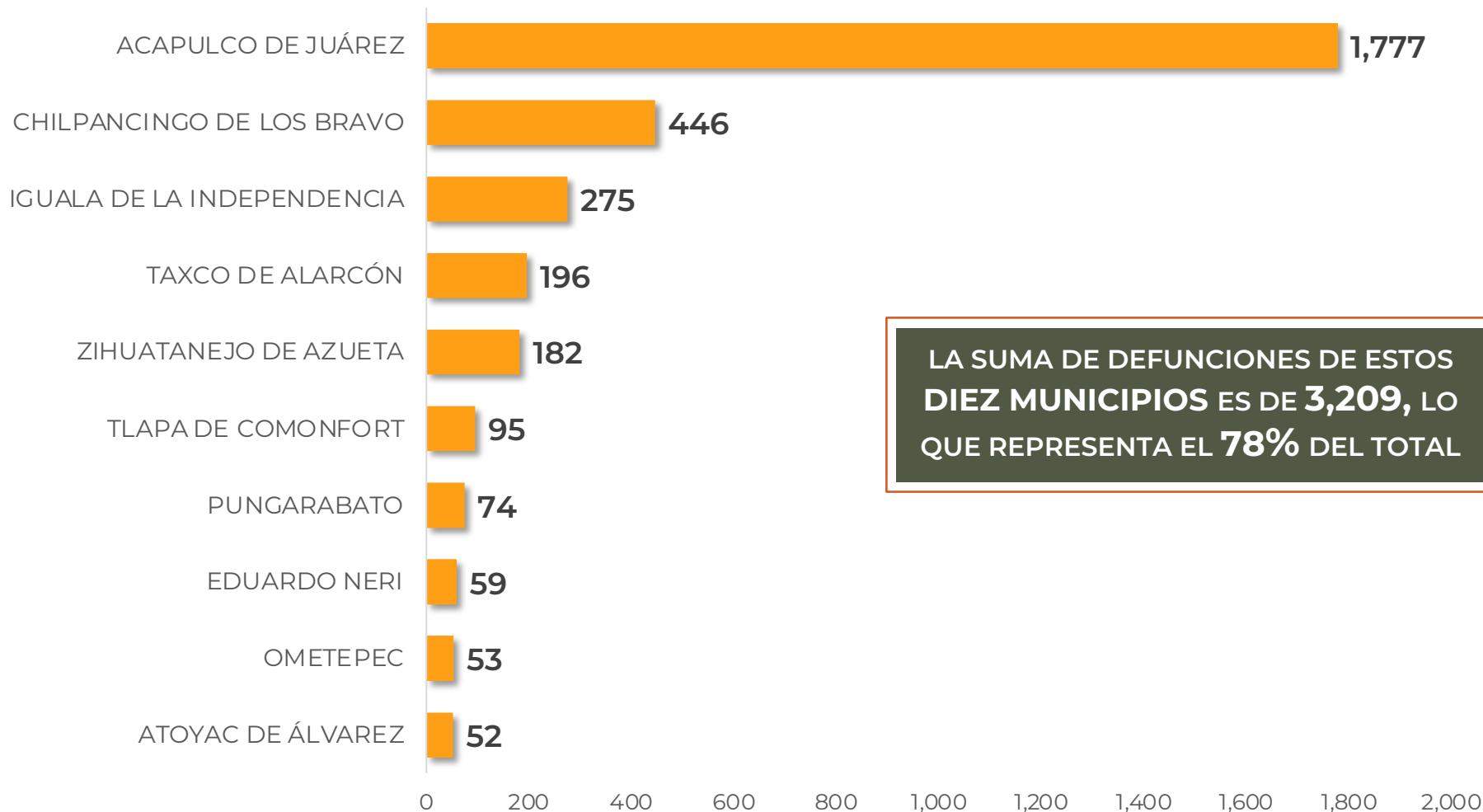

LA SUMA DE DEFUNCIONES DE ESTOS  
**DIEZ MUNICIPIOS ES DE 3,209, LO  
QUE REPRESENTA EL 78% DEL TOTAL**



**GUERRERO**  
NOS NECESITA A TODOS



Secretaría  
**de Salud**



GOBIERNO DEL ESTADO DE  
**GUERRERO**  
2015 - 2021

**RIESGO  
MEDIO**

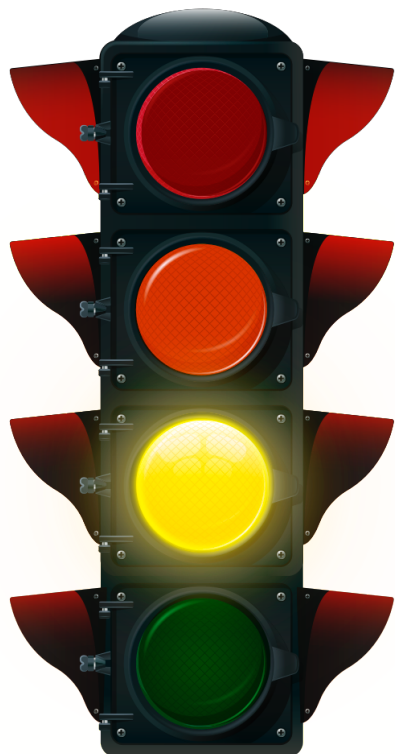

# PORCENTAJE DE OCUPACIÓN HOSPITALARIA



## CONCENTRADO SECTORIAL, DISPONIBILIDAD DE CAMAS (06-Abr-2021)

**RIESGO  
MEDIO**

Corte (06-Abr-2021)	DESCRIPCIÓN	TOTAL SECTORIAL		
		NÚMERO	OCUPACIÓN	% DE OCUPACIÓN
	<b>CAMAS COVID</b>	740	<b>147</b> (-4)	20%
	<b>CAMAS NO COVID</b>	865	<b>542</b> (+40)	63%
	<b>TOTAL</b>	1,605	<b>689</b>	43%

Corte (05-Abr-2021)	DESCRIPCIÓN	TOTAL SECTORIAL		
		NÚMERO	OCUPACIÓN	% DE OCUPACIÓN
	<b>CAMAS COVID</b>	740	<b>151</b>	20%
	<b>CAMAS NO COVID</b>	865	<b>502</b>	58%
	<b>TOTAL</b>	1,605	<b>653</b>	41%





**RIESGO  
MEDIO**

## DISPONIBILIDAD CAMAS HOSPITALIZACIÓN GENERAL (05-Abr-2021)

### COVID-19 México: disponibilidad de camas para hospitalización general

Entidades



Sin cambio **0** más de 70%

Sin cambio **0** entre 50% y 69%

**1** entre 30% y 49%

**31** menos de 30%

**↑**  
**+1 pp** **17%**  
ocupación nacional

**20%**  
Ocupación guerrero

**31,089** camas totales

**25,765** camas disponibles

**5,324** camas ocupadas



**RIESGO  
MEDIO**

**DISPONIBILIDAD CAMAS CON VENTILADOR (05-Abr-2021)**

**COVID-19 México: disponibilidad de camas para hospitalización con ventilador**

Entidades



Sin cambio **0** más de 70%

Sin cambio **0** entre 50% y 69%

**5** entre 30% y 49%

**27** menos de 30%



**22%**

ocupación nacional

**14%**

Ocupación guerrero

**10,595** camas totales

**8,288** camas disponibles

**2,307** camas ocupadas