

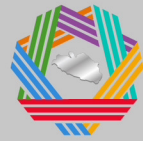

**GUERRERO**  
NOS NECESITA A TODOS



Secretaría  
**de Salud**



GOBIERNO DEL ESTADO DE  
**GUERRERO**  
2015 - 2021

# 346 TRANSMISIONES



**SEMÁFORO  
AMARILLO**

**RIESGO MEDIO  
DE CONTAGIO  
COVID-19**

**EVOLUCIÓN DIARIA**  
**#ServirSinLímites**

05 DE ABRIL DE 2021



**RIESGO  
MEDIO**

## PANORAMA NACIONAL (04-Abr-2021)

COVID-19, México: Tasa de incidencia de casos acumulados por Entidad Federativa de Residencia.

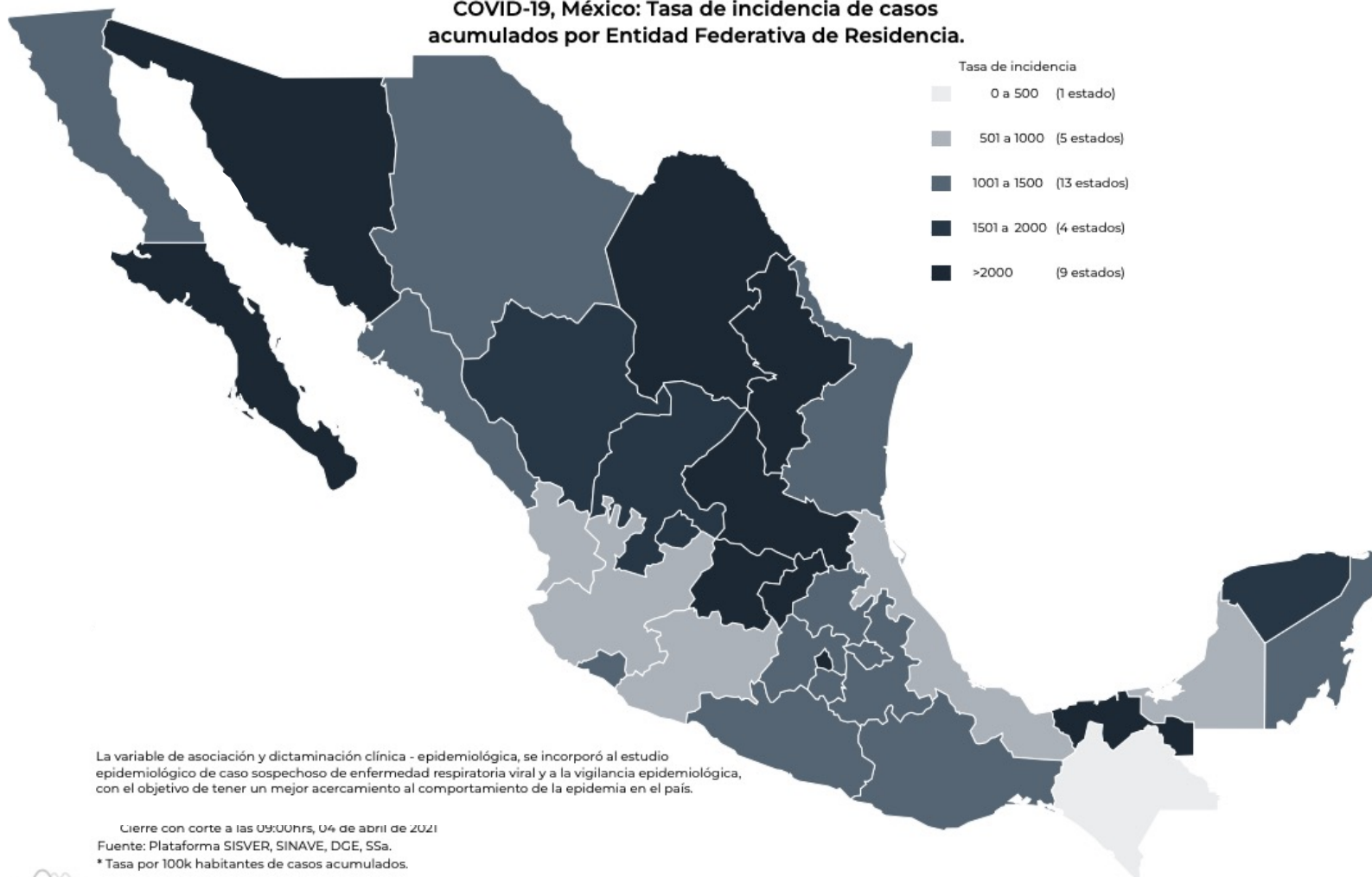

**2,250,458**

Confirmados

**437,996**

Sospechosos totales

**3,449,820**

Negativos

**204,147**

Defunciones

**6,138,274**

Personas notificadas

**24,537**

Activos

La variable de asociación y dictaminación clínica - epidemiológica, se incorporó al estudio epidemiológico de caso sospechoso de enfermedad respiratoria viral y a la vigilancia epidemiológica, con el objetivo de tener un mejor acercamiento al comportamiento de la epidemia en el país.

Cierre con corte a las 09:00hrs, 04 de abril de 2021

Fuente: Plataforma SISVER, SINAVE, DCE, SSA.

\* Tasa por 100k habitantes de casos acumulados.





**GUERRERO**  
NOS NECESITA A TODOS



Secretaría  
**de Salud**



GOBIERNO DEL ESTADO DE  
**GUERRERO**  
2015 - 2021

**SEMÁFORO DE RIESGO EPIDÉMICO**  
(Del 29 de marzo al 11 de abril de 2021)

**RIESGO  
MEDIO**

**SE 14**



**0 estados**

**7 estados**

**18 estados**

**7 estados**



MÁXIMO



ALTO



MEDIO



BAJO



**GUERRERO**  
NOS NECESITA A TODOS



Secretaría  
**de Salud**



GOBIERNO DEL ESTADO DE  
**GUERRERO**  
2015 - 2021

## PANORAMA ESTATAL (05-Abr-2021)

**RIESGO  
MEDIO**

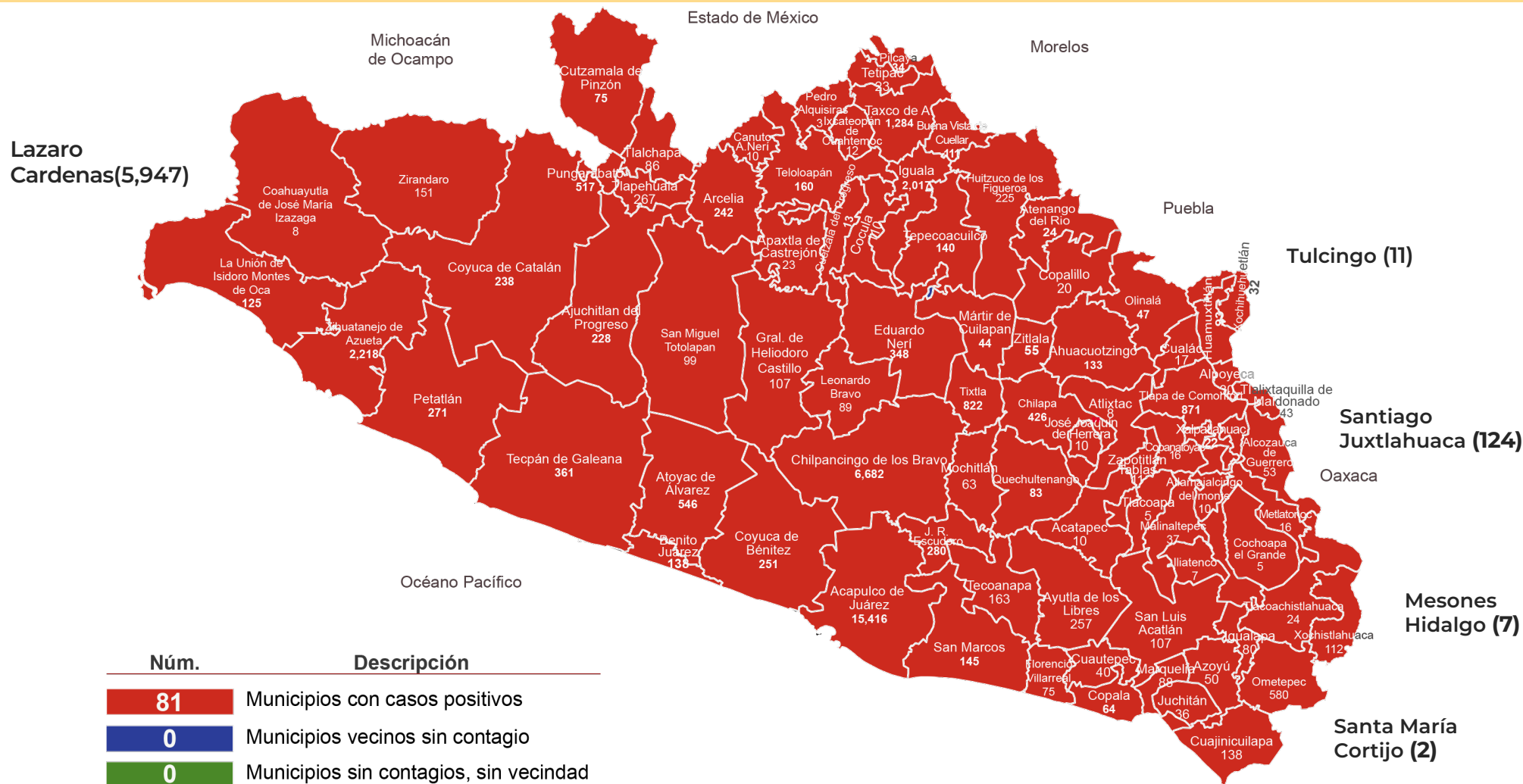

Lazaro  
Cardenas(5,947)

**37,878**

Total de casos CONFIRMADOS

**2,789**

Total de casos SOSPECHOSOS

**38,128**

Total de casos NEGATIVOS

**4,098**

Total de DEFUNCIONES

**78,795**

Total de estudios realizados

**29,166**

Total de Recuperados

**395**

Total de Casos activos

Núm.	Descripción
81	Municipios con casos positivos
0	Municipios vecinos sin contagio
0	Municipios sin contagios, sin vecindad

Tulcingo (11)

Santiago  
Juxtlahuaca (124)

Oaxaca

Mesones  
Hidalgo (7)

Santa María  
Cortijo (2)



**GUERRERO**  
NOS NECESITA A TODOS



Secretaría  
**de Salud**



GOBIERNO DEL ESTADO DE  
**GUERRERO**  
2015 - 2021

**RIESGO  
MEDIO**



# DETECCIÓN DE CASOS NUEVOS



**GUERRERO**  
NOS NECESITA A TODOS



Secretaría  
**de Salud**



GOBIERNO DEL ESTADO DE  
**GUERRERO**  
2015 - 2021

**RIESGO  
MEDIO**

## EVOLUCIÓN DE CASOS NUEVOS NIVEL NACIONAL (04-Abr-2021)

**2,250,458**

Confirmados

**204,147**

Defunciones

Casos nuevos confirmados: **1,263**  
Incremento al día anterior : **0.06%**

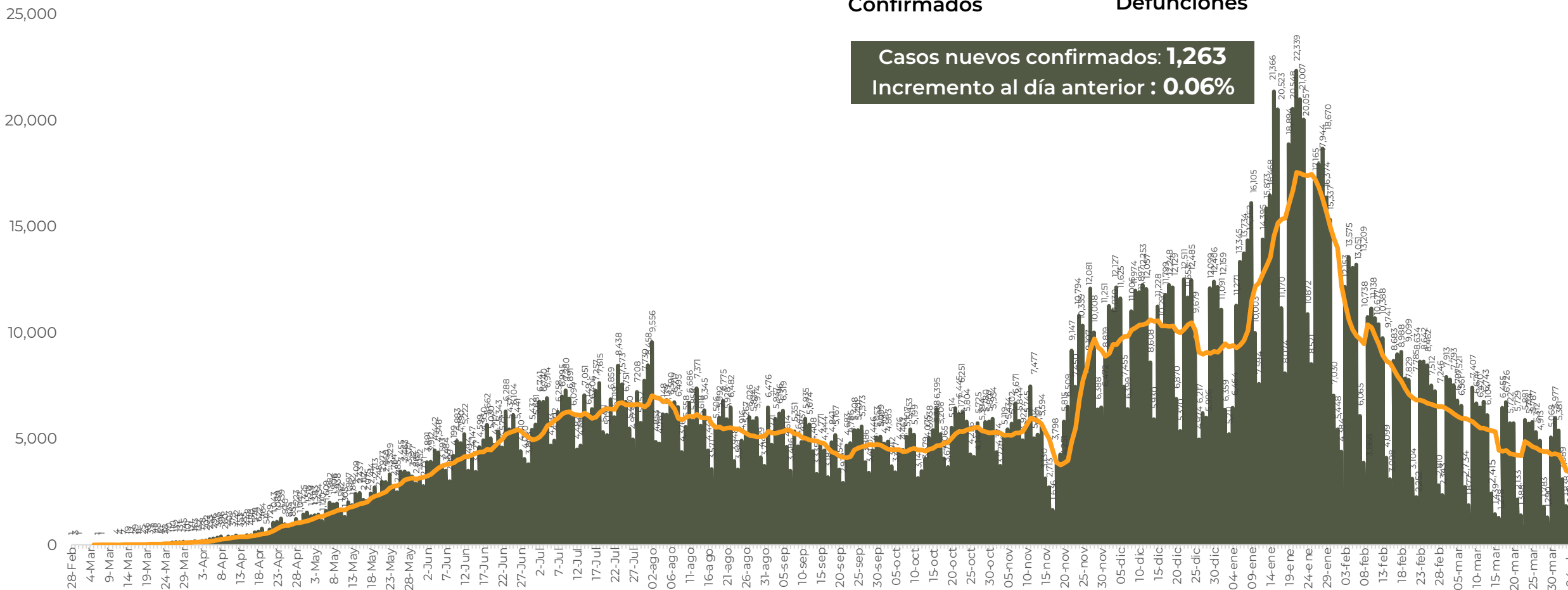



**RIESGO  
MEDIO**

# REGISTRO DIARIO DE CASOS POSITIVOS (05-Abr-2021)

**N= 37,878**

**Casos nuevos confirmados: 8**  
**Incremento al día anterior : 0.02%**

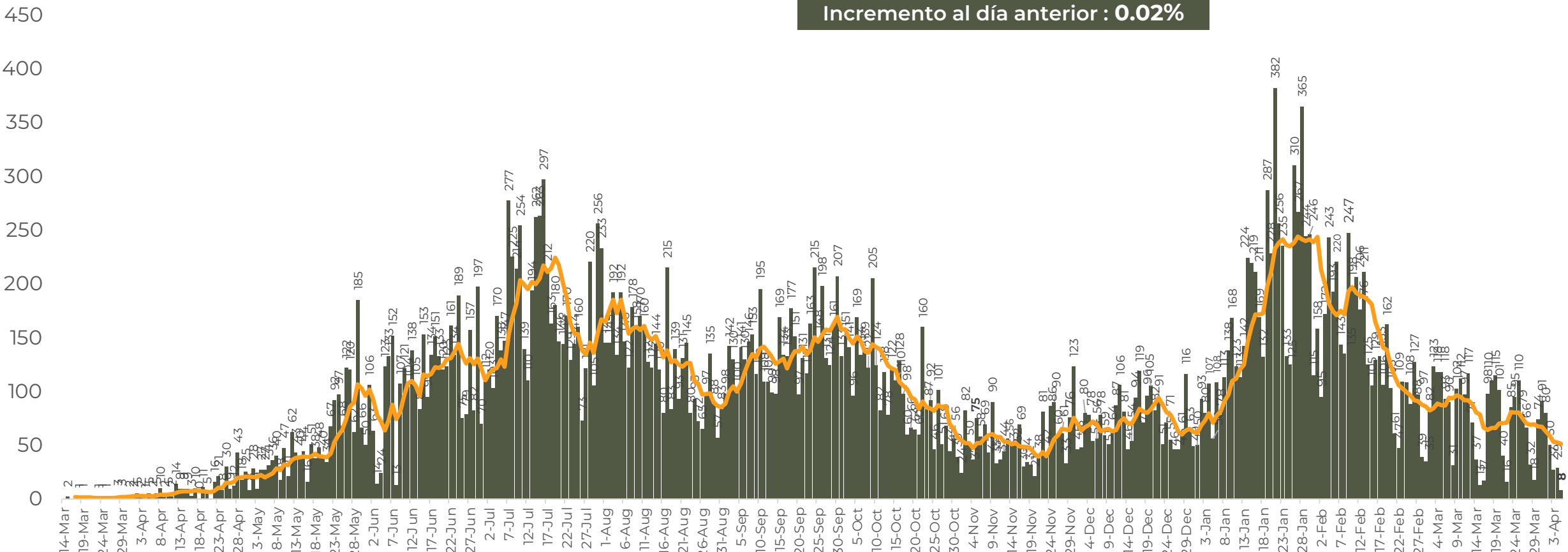

FUENTE: SINAVE/DGE/SS: Sistema de Vigilancia Epidemiológica de COVID-19 corte de las 08:00 hrs. al 05 de abril del 2021.



**GUERRERO**  
NOS NECESITA A TODOS



Secretaría  
**de Salud**



GOBIERNO DEL ESTADO DE  
**GUERRERO**  
2015 - 2021

## COMPORTAMIENTO ESTATAL DE REGISTRO DIARIO DE CASOS POSITIVOS (Del 23 de Noviembre al 04 de abril 2021)

**RIESGO MEDIO**

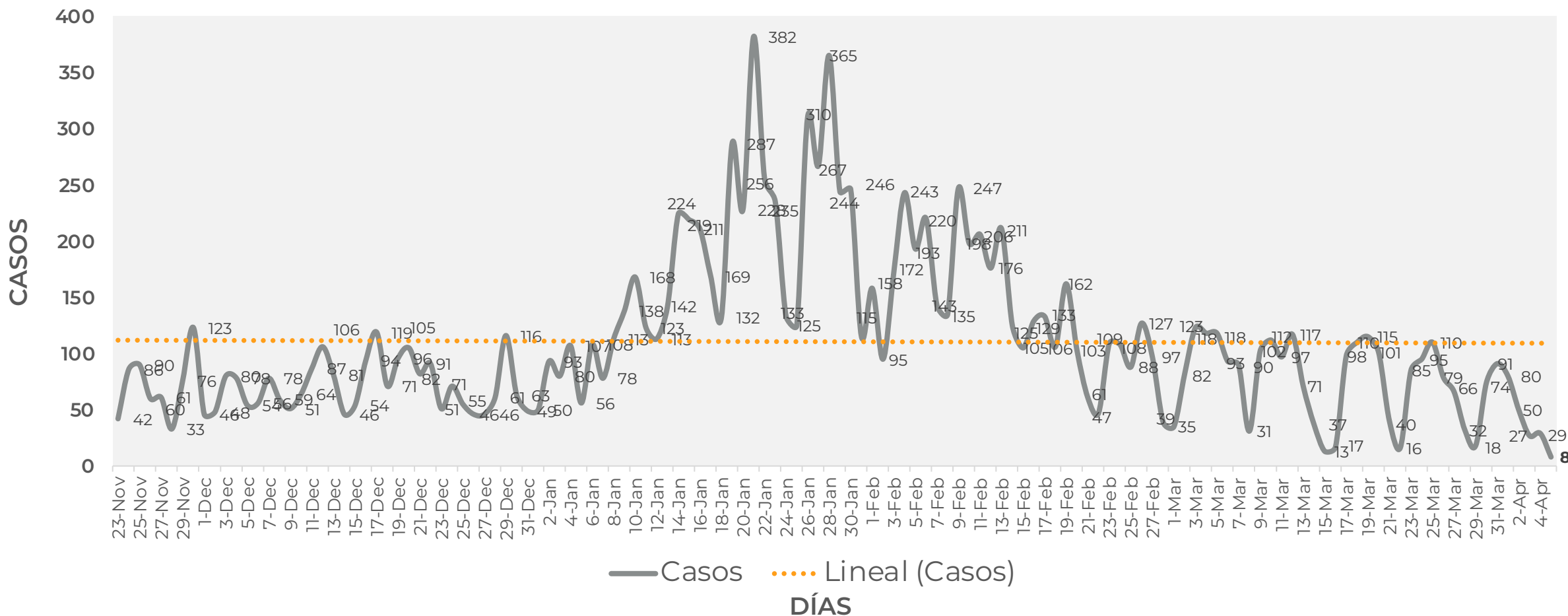





## DISTRIBUCIÓN DE MUNICIPIOS CON MAYOR NÚMERO DE CASOS ACTIVOS (Del 22 de marzo al 04 de abril 2021)

**RIESGO  
MEDIO**

**N=395**

Activos en los últimos 14 días

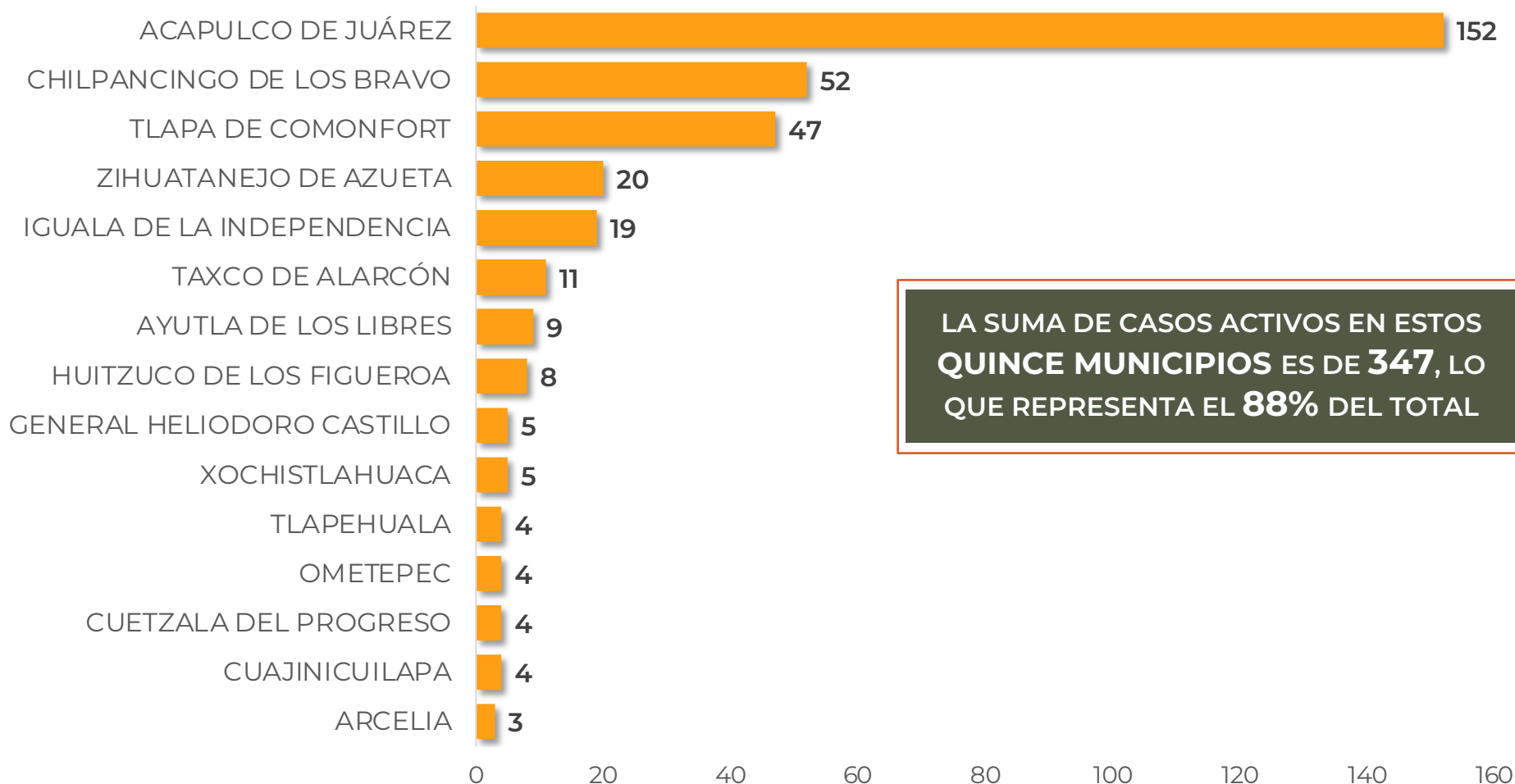

LA SUMA DE CASOS ACTIVOS EN ESTOS  
**QUINCE MUNICIPIOS ES DE 347, LO  
QUE REPRESENTA EL 88% DEL TOTAL**



## TASA DE INCIDENCIA DE CASOS ACTIVOS (Del 22 de marzo al 04 de abril 2021)

**RIESGO  
MEDIO**

No. PROG.	MUNICIPIO	ACTIVOS	TASA DE INCIDENCIA
1	ACAPULCO DE JUÁREZ	152	18.1
2	CHILPANCINGO DE LOS BRAVO	52	18.3
3	TLAPA DE COMONFORT	47	50.2
4	ZIHUATANEJO DE AZUETA	20	15.3
5	IGUALA DE LA INDEPENDENCIA	19	12
6	TAXCO DE ALARCÓN	11	9.8
7	AYUTLA DE LOS LIBRES	9	12.8
8	HUITZUCO DE LOS FIGUEROA	8	20.7
9	GENERAL HELIODORO CASTILLO	5	13.2
10	XOCHISTLAHUACA	5	16.5

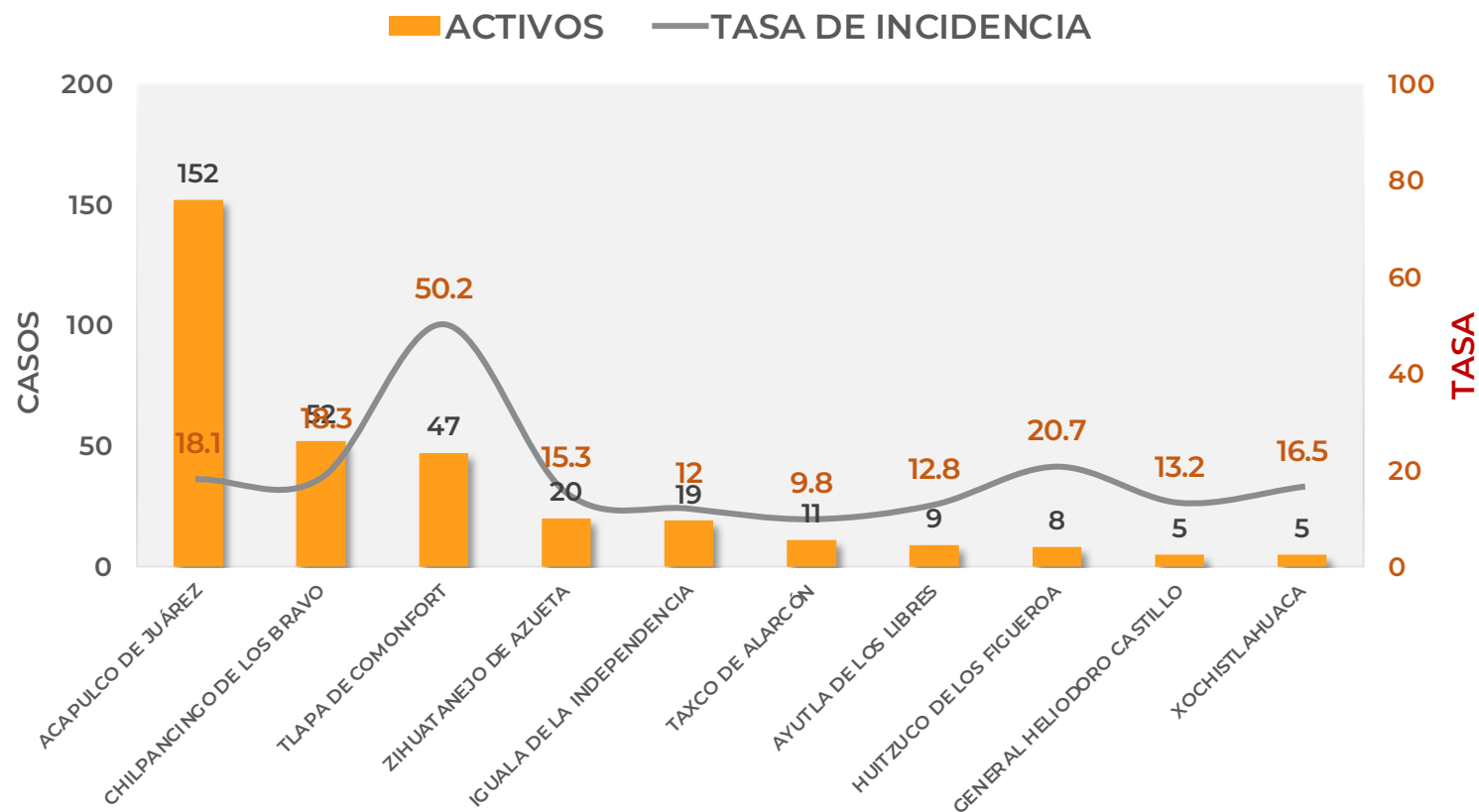

TASA DE INCIDENCIA= CASOS x 100,000 / POBLACION\*

\*Población: Inegi 2019(POBLACIÓN UTILIZADA POR EL NIVEL FEDERAL )



**GUERRERO**  
NOS NECESITA A TODOS



Secretaría  
**de Salud**



GOBIERNO DEL ESTADO DE  
**GUERRERO**  
2015 - 2021

**RIESGO  
MEDIO**

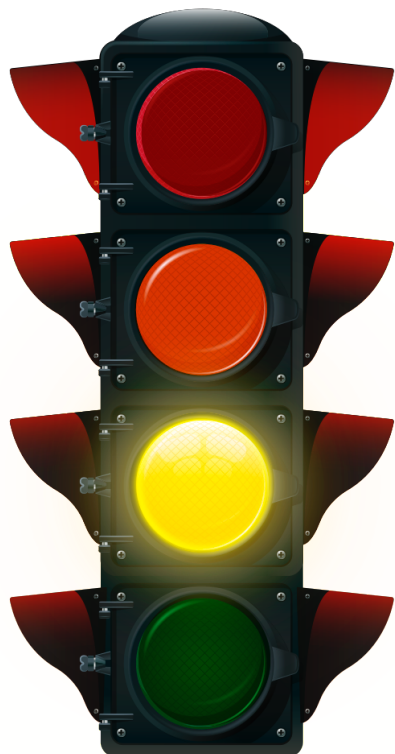

# TENDENCIA DE OCURRENCIA DE CASOS



## CASOS POSITIVOS DE MUNICIPIOS PRIORITARIOS (CORTE 05-Abr-2021)

**RIESGO MEDIO**

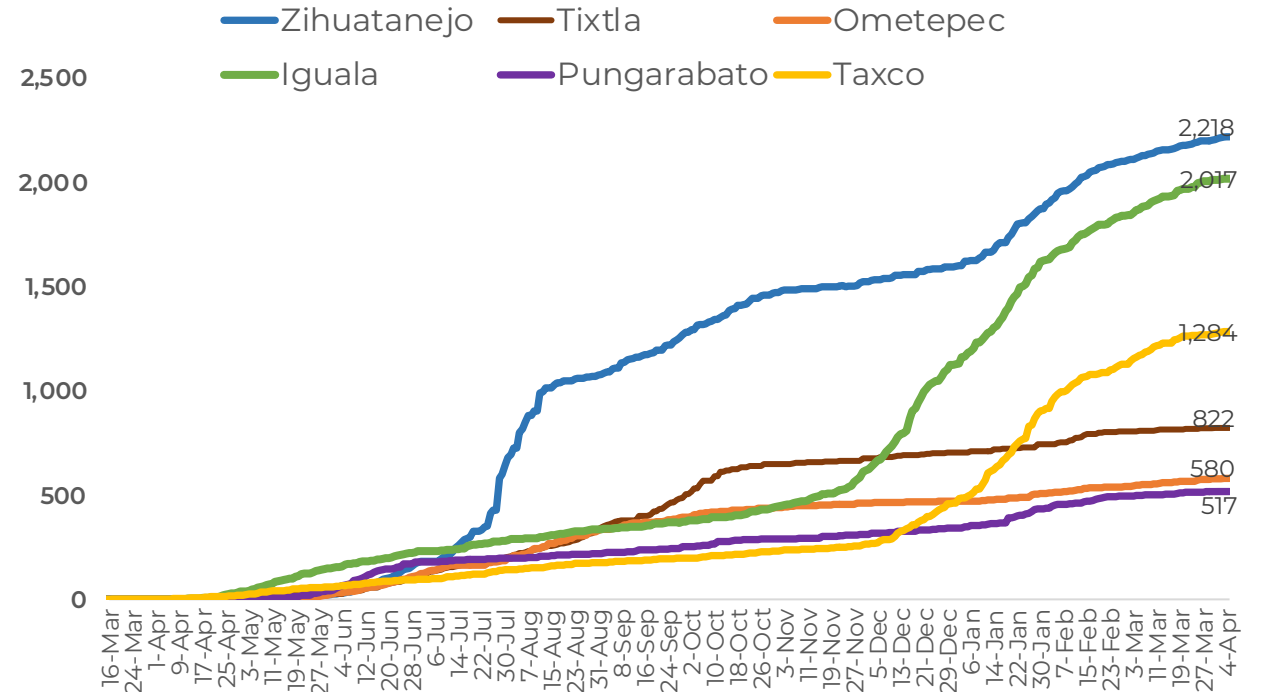
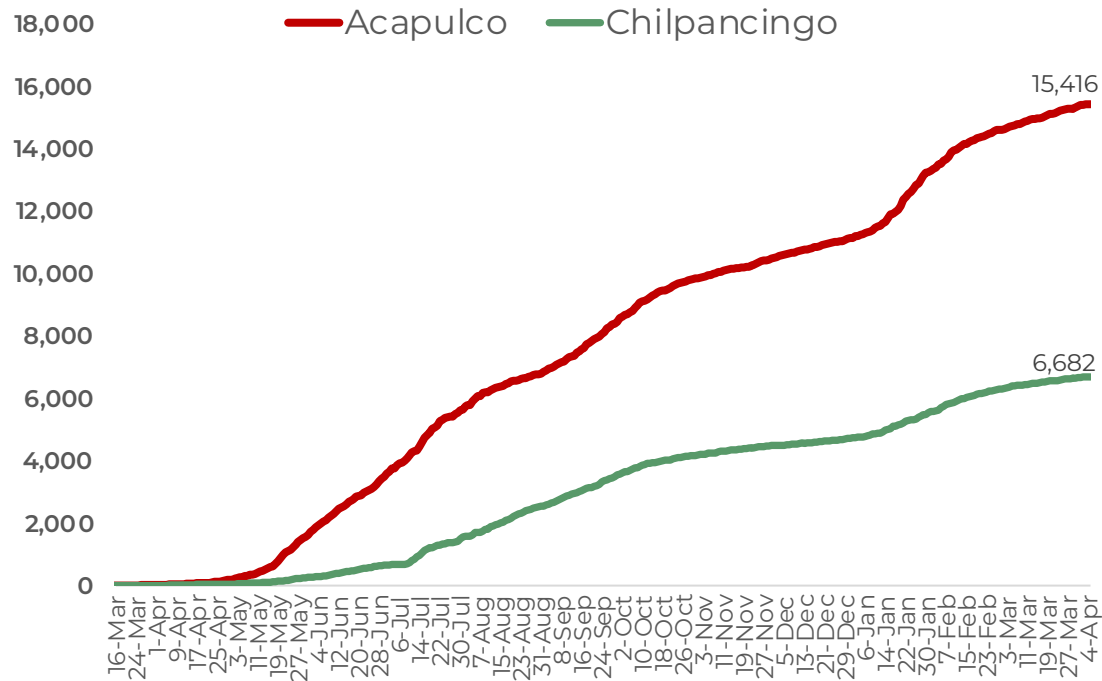



**GUERRERO**  
NOS NECESITA A TODOS



Secretaría  
**de Salud**



GOBIERNO DEL ESTADO DE  
**GUERRERO**  
2015 - 2021

**RIESGO  
MEDIO**



# TENDENCIA DE HOSPITALIZACIÓN



**GUERRERO**  
NOS NECESITA A TODOS



Secretaría  
**de Salud**



GOBIERNO DEL ESTADO DE  
**GUERRERO**  
2015 - 2021

## COMPORTAMIENTO ESTATAL DE HOSPITALIZACIÓN EN TIEMPO REAL DÍA A DÍA (Del 29 de Noviembre al 05 de abril 2021)

**RIESGO  
MEDIO**

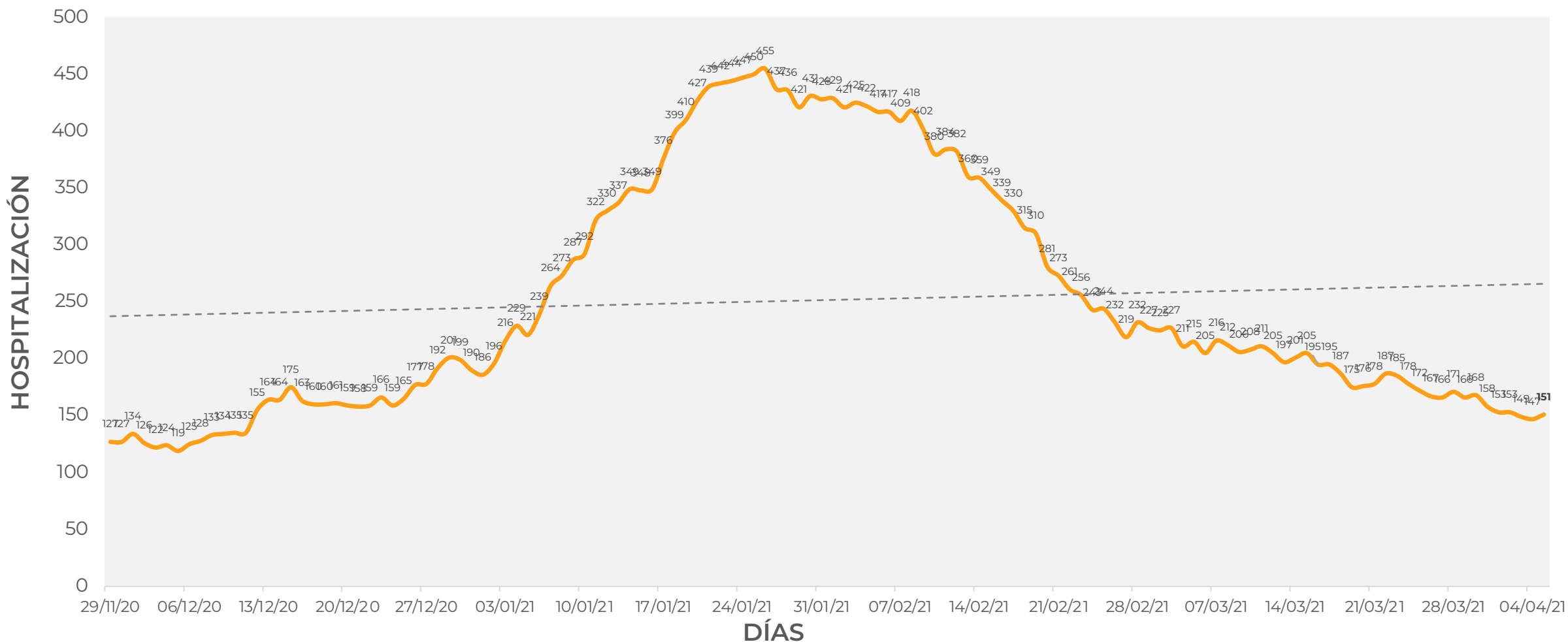



# COMPORTAMIENTO MUNICIPAL DE HOSPITALIZACIÓN EN TIEMPO REAL DÍA A DÍA (Del 29 de Noviembre al 05 de abril 2021)

**RIESGO MEDIO**

— ACAPULCO — CHILPANCINGO — IGUALA — TAXCO — ZIHUATANEJO

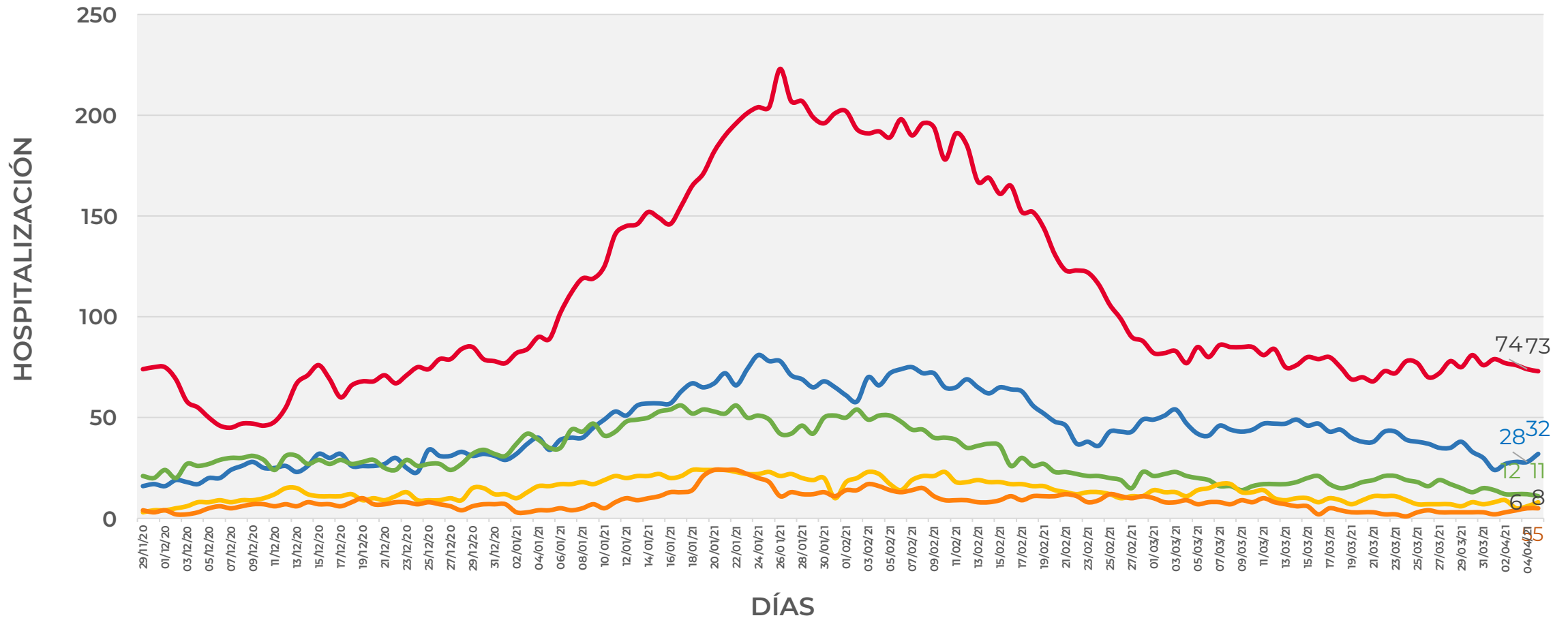



**GUERRERO**  
NOS NECESITA A TODOS



Secretaría  
**de Salud**



GOBIERNO DEL ESTADO DE  
**GUERRERO**  
2015 - 2021

## ESTADO DE SALUD DE PACIENTES HOSPITALIZADOS TIEMPO REAL (Día a Día)

**RIESGO  
MEDIO**

ESTATUS	TOTAL
HOSPITALIZADO ESTABLE	21
HOSPITALIZADO GRAVE	96
HOSPITALIZADO CRÍTICO (INTUBADO)	34
<b>TOTAL</b>	<b>151</b>

Corte: 05 de abril de 2021





**GUERRERO**  
NOS NECESITA A TODOS



Secretaría  
**de Salud**



GOBIERNO DEL ESTADO DE  
**GUERRERO**  
2015 - 2021

**RIESGO  
MEDIO**

## TENDENCIA DE HOSPITALIZADOS COVID-19

**N = 151**

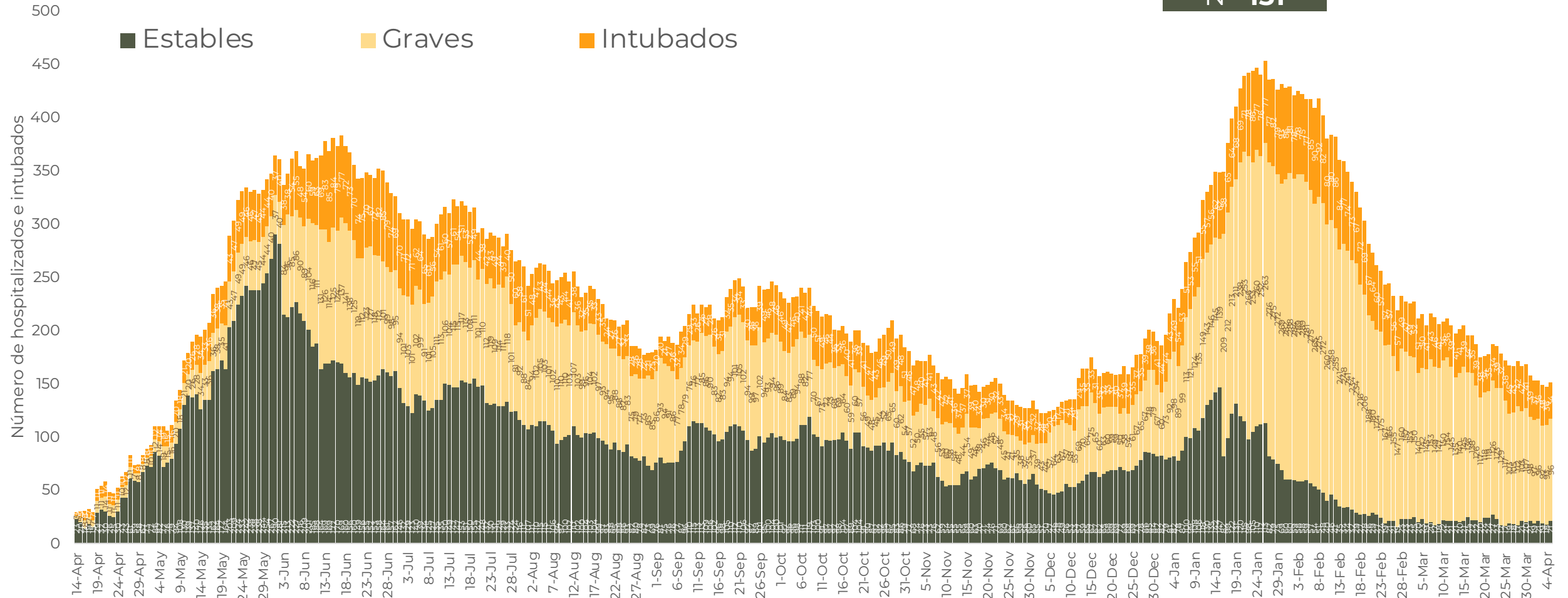



**GUERRERO**  
NOS NECESITA A TODOS



Secretaría  
**de Salud**



GOBIERNO DEL ESTADO DE  
**GUERRERO**  
2015 - 2021

**RIESGO  
MEDIO**

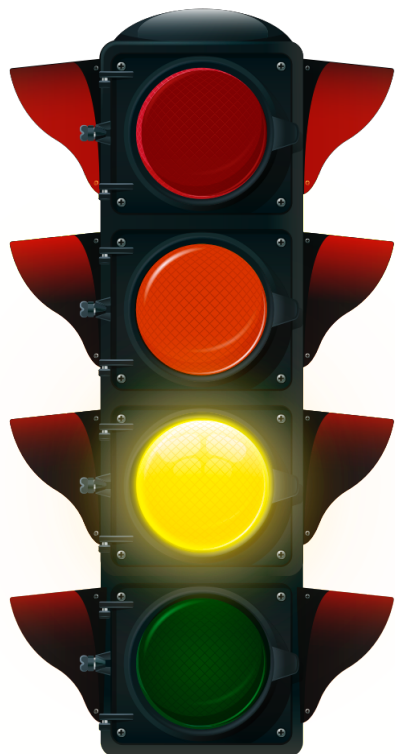

# TENDENCIA DE DEFUNCIONES



# COMPORTAMIENTO ESTATAL DE DEFUNCIONES EN TIEMPO REAL DÍA A DÍA VS PLATAFORMA (Del 29 de Noviembre al 04 de abril 2021)

**RIESGO MEDIO**

— TIEMPO REAL — PLATAFORMA

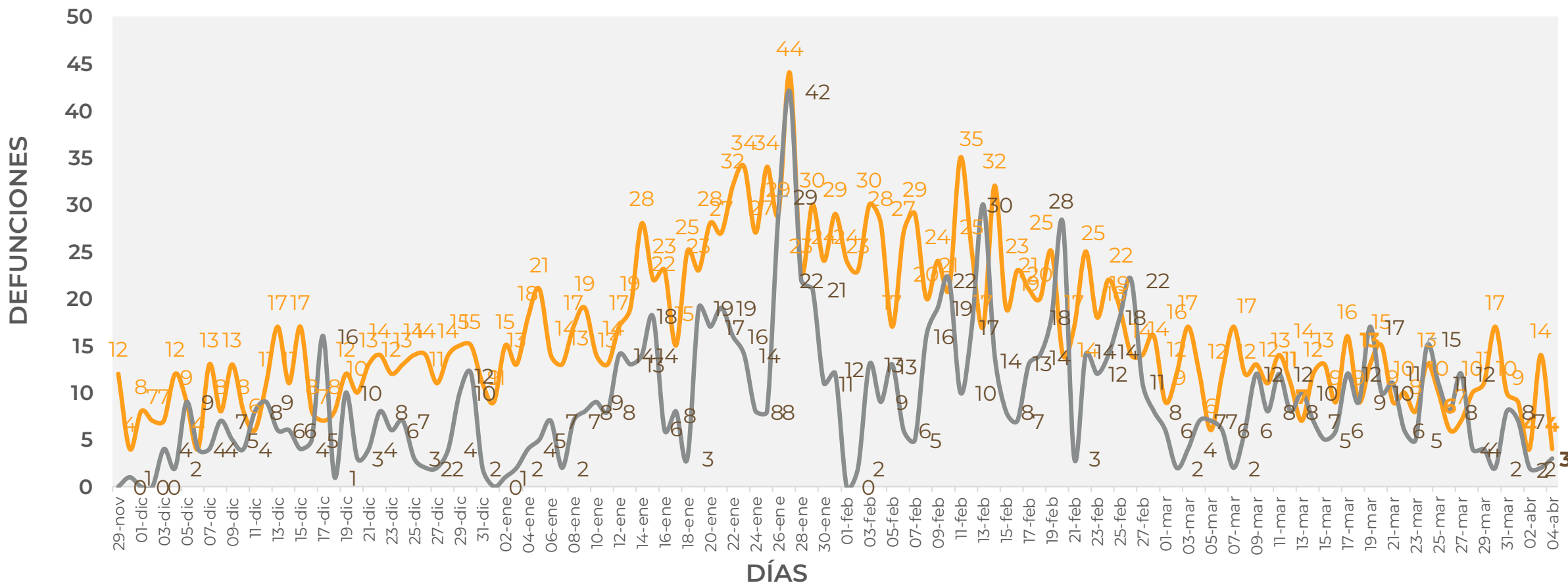



## COMPARATIVO DE LAS DEFUNCIONES POR MES NÚMEROS ABSOLUTOS VS PORCENTAJE DEL DÍA A DÍA (Corte: 04-Abr-2021)

**RIESGO  
MEDIO**

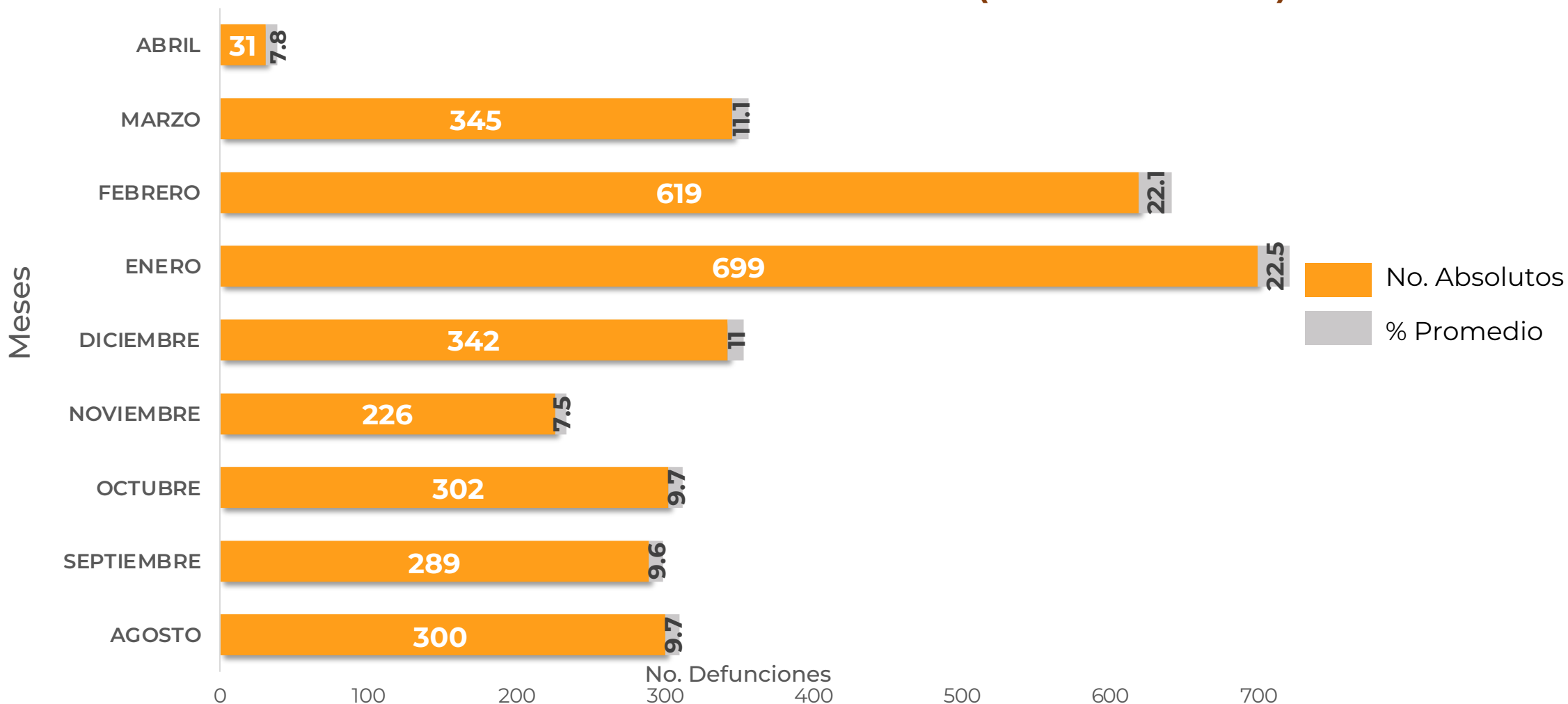



## DEFUNCIONES NOTIFICADAS POR FECHA DE REGISTRO (CORTE 04-Abr-2021)

**RIESGO  
MEDIO**

### DEFUNCIONES NOTIFICADAS POR MES

MES	NÚMERO
<b>ABRIL</b>	<b>3</b>
MARZO	0
FEBRERO	0
ENERO	0
DICIEMBRE	0
NOVIEMBRE	0
OCTUBRE	0
SEPTIEMBRE	0
AGOSTO	0
JULIO	0
JUNIO	0
MAYO	0
ABRIL	0
<b>TOTAL DEFUNCIONES</b>	<b>3</b>

### DEFUNCIONES ABRIL POR FECHA

No. Prog.	FECHA	NÚMERO
1	02/04/21	2
2	01/04/21	1
<b>TOTAL DEFUNCIONES</b>		<b>3</b>



**RIESGO  
MEDIO**

## MUNICIPIOS CON MAYOR NÚMERO DE DEFUNCIONES (CORTE 04-Abr-2021)

**N=4,098**

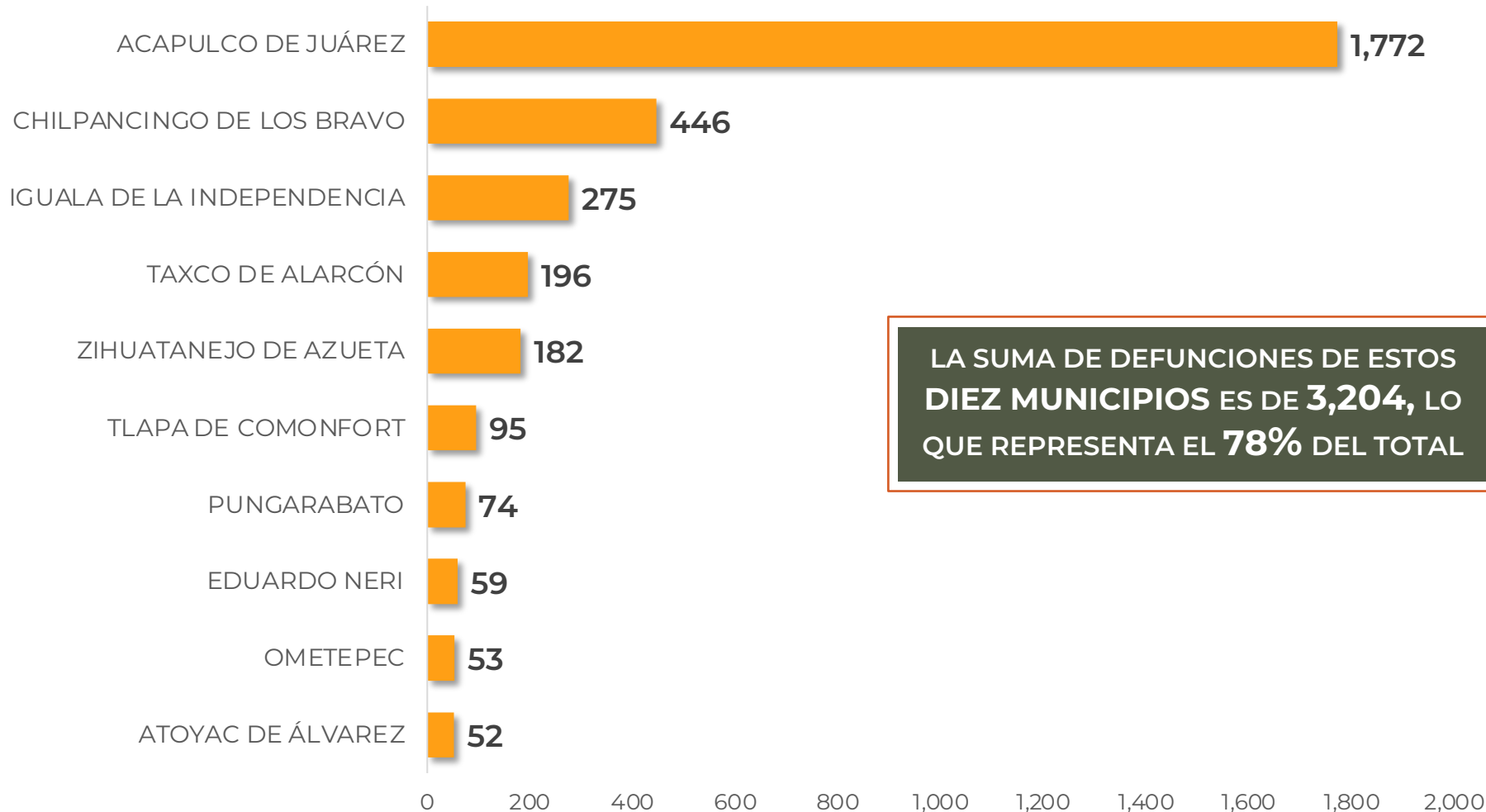



**GUERRERO**  
NOS NECESITA A TODOS



Secretaría  
**de Salud**



GOBIERNO DEL ESTADO DE  
**GUERRERO**  
2015 - 2021

**RIESGO  
MEDIO**

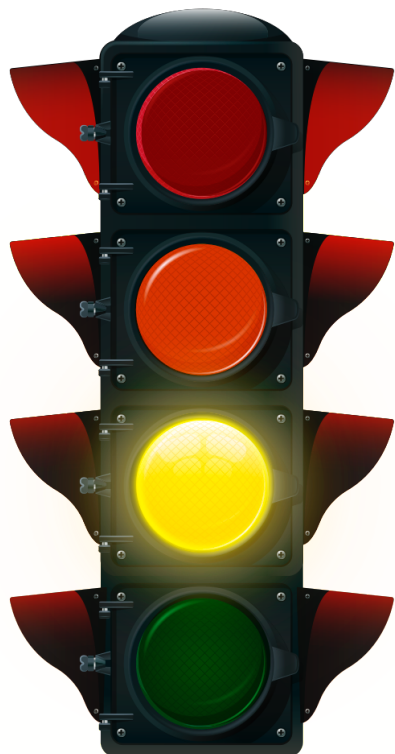

# PORCENTAJE DE OCUPACIÓN HOSPITALARIA



## CONCENTRADO SECTORIAL, DISPONIBILIDAD DE CAMAS (05-Abr-2021)

**RIESGO  
MEDIO**

Corte (05-Abr-2021)	DESCRIPCIÓN	TOTAL SECTORIAL		
		NÚMERO	OCUPACIÓN	% DE OCUPACIÓN
	<b>CAMAS COVID</b>	740	<b>151</b> (+4)	20%
	<b>CAMAS NO COVID</b>	865	<b>502</b> (-10)	58%
	<b>TOTAL</b>	1,605	<b>653</b>	41%

Corte (04-Abr-2021)	DESCRIPCIÓN	TOTAL SECTORIAL		
		NÚMERO	OCUPACIÓN	% DE OCUPACIÓN
	<b>CAMAS COVID</b>	740	<b>147</b>	20%
	<b>CAMAS NO COVID</b>	865	<b>512</b>	59%
	<b>TOTAL</b>	1,605	<b>659</b>	41%





**RIESGO  
MEDIO**

## DISPONIBILIDAD CAMAS HOSPITALIZACIÓN GENERAL (04-Abr-2021)

### COVID-19 México: disponibilidad de camas para hospitalización general

entidades



sin cambio

**0** más del 70%

sin cambio

**0** entre 50% y 69%

**1** entre 30% y 49%

**31** menos del 30%



-1 pp

**16%**

ocupación nacional

**20%**

Ocupación guerrero

**30,467** Camas totales

**25,525** Camas disponibles

**4,942** Camas ocupadas



**RIESGO  
MEDIO**

## DISPONIBILIDAD CAMAS CON VENTILADOR (04-Abr-2021)

### COVID-19 México: disponibilidad de camas para hospitalización con ventilador

entidades



sin cambio **0** más del 70%

sin cambio **0** entre 50% y 69%

**5** entre 30% y 49%

**27** menos del 30%



-1 pp

**21%**

ocupación nacional

**15%**

Ocupación guerrero

**10,729** Camas totales

**8,456** Camas disponibles

**2,273** Camas ocupadas