



**GUERRERO**  
NOS NECESITA A TODOS



Secretaría  
**de Salud**



GOBIERNO DEL ESTADO DE  
**GUERRERO**  
2015 - 2021



S E M Á F O R O

**NARANJA**

**RIESGO ALTO**

**DE CONTAGIO**

**COVID-19**

**EVOLUCIÓN DIARIA**

**04 de agosto de 2021**



**RIESGO  
ALTO**

## PANORAMA NACIONAL (03-Ago-2021)

COVID-19, México: Tasa de incidencia de casos acumulados por Entidad Federativa de Residencia.

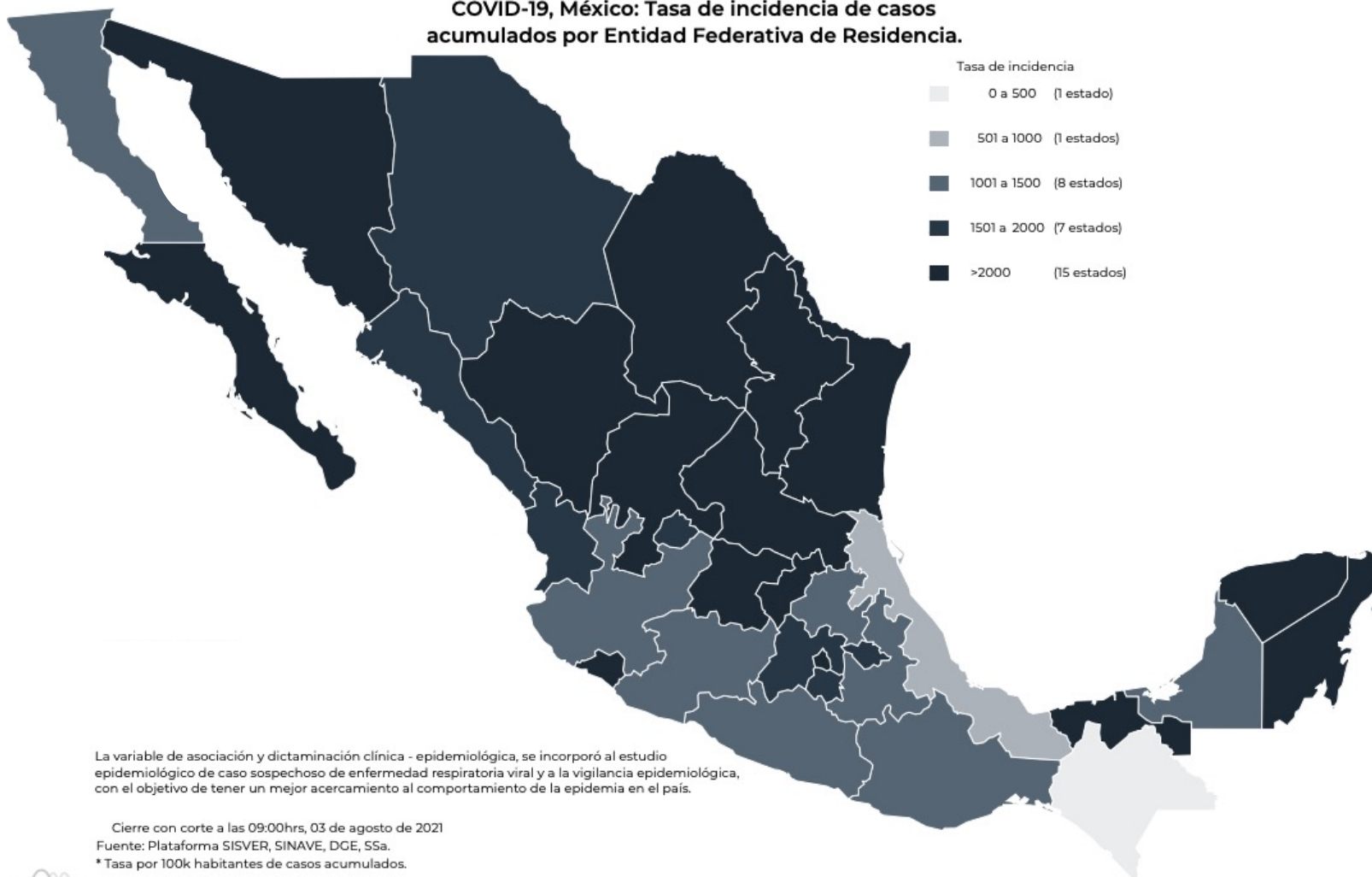

**2,880,409**  
Confirmados

**470,153**  
Sospechosos totales

**5,198,519**  
Negativos

**241,936**  
Defunciones

**8,549,081**  
Personas notificadas

**114,169**  
Activos

La variable de asociación y dictaminación clínica - epidemiológica, se incorporó al estudio epidemiológico de caso sospechoso de enfermedad respiratoria viral y a la vigilancia epidemiológica, con el objetivo de tener un mejor acercamiento al comportamiento de la epidemia en el país.

Cierre con corte a las 09:00hrs, 03 de agosto de 2021  
Fuente: Plataforma SISVER, SINAVE, DGE, SSA.  
\* Tasa por 100k habitantes de casos acumulados.



**GUERRERO**  
NOS NECESITA A TODOS



Secretaría  
**de Salud**



GOBIERNO DEL ESTADO DE  
**GUERRERO**  
2015 - 2021

**SEMÁFORO DE RIESGO EPIDEMICO**  
(Del 26 de julio al 08 de agosto de 2021)

**RIESGO  
ALTO**

**SE 31**



**1 estados**

**13 estados**

**15 estados**

**3 estados**



**MÁXIMO**



**ALTO**



**MEDIO**



**BAJO**





**GUERRERO**  
NOS NECESITA A TODOS



Secretaría  
**de Salud**



GOBIERNO DEL ESTADO DE  
**GUERRERO**  
2015 - 2021

**RIESGO  
ALTO**

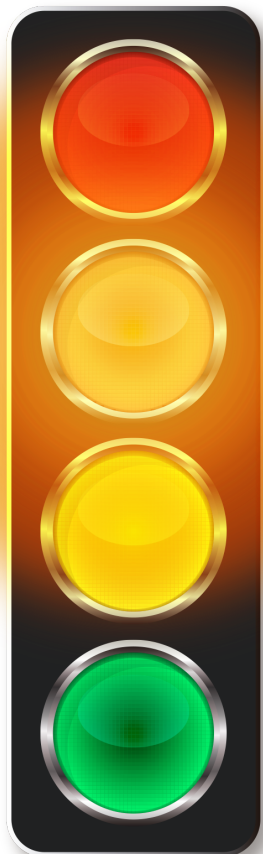

# DETECCIÓN DE CASOS NUEVOS



**GUERRERO**  
NOS NECESITA A TODOS



Secretaría  
**de Salud**



GOBIERNO DEL ESTADO DE  
**GUERRERO**  
2015 - 2021

**RIESGO  
ALTO**

# REGISTRO DIARIO DE CASOS POSITIVOS (04-Ago-2021)

**N= 53,827**

Casos nuevos confirmados: **851**  
Incremento al día anterior : **1.6%**

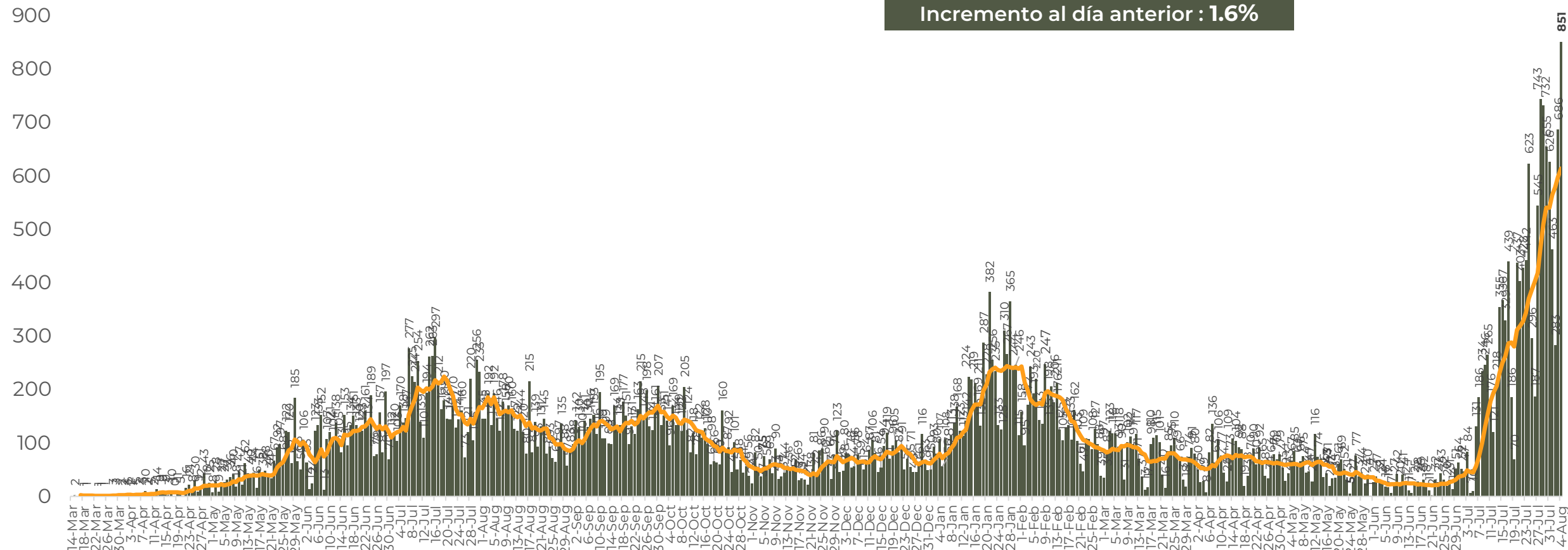

FUENTE: SINAVE/DGE/SS: Sistema de Vigilancia Epidemiológica de COVID-19 corte de las 08:00 hrs. al 04 de agosto del 2021.



**GUERRERO**  
NOS NECESITA A TODOS



Secretaría  
**de Salud**



GOBIERNO DEL ESTADO DE  
**GUERRERO**  
2015 - 2021

# COMPORTAMIENTO ESTATAL DE REGISTRO DIARIO DE CASOS POSITIVOS (Del 23 de Noviembre al 04 de agosto 2021)

**RIESGO  
ALTO**

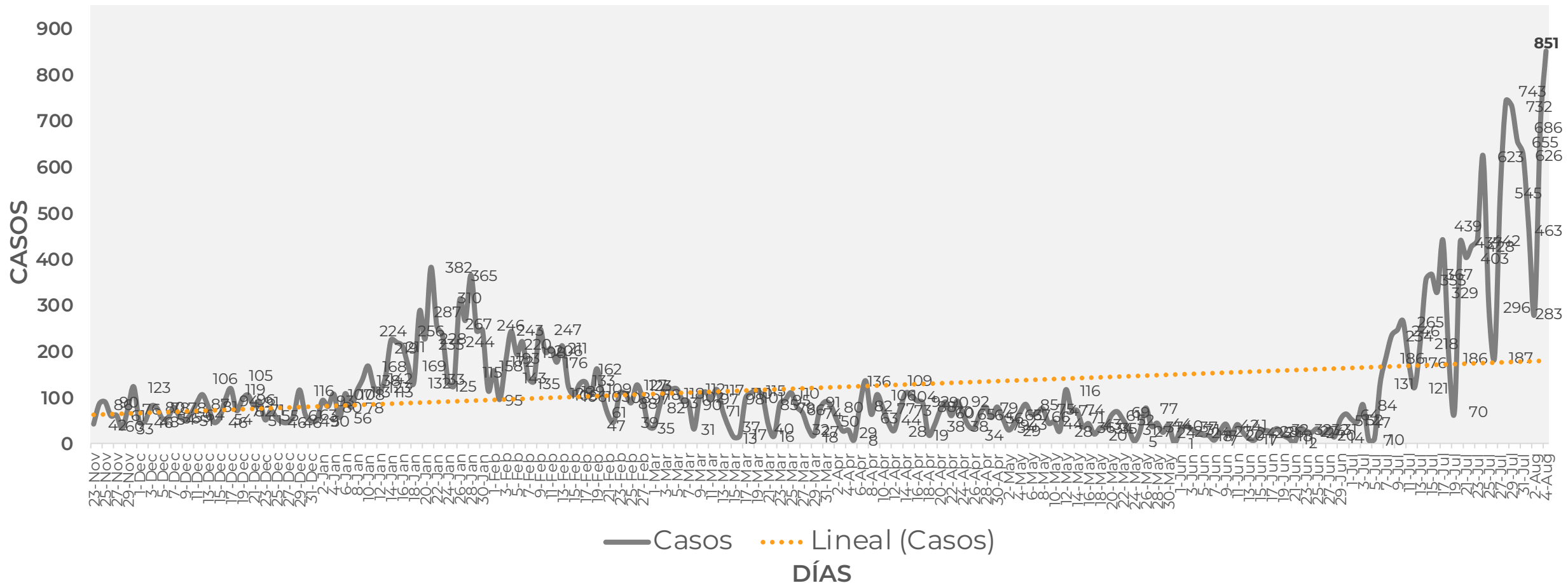



## TASA DE INCIDENCIA DE CASOS ACTIVOS (Del 21 de julio al 03 de agosto de 2021)

**RIESGO  
ALTO**

**N=4,181**

ACTIVOS — TASA DE INCIDENCIA

No. Prog.	MUNICIPIO	ACTIVOS	TASA DE INCIDENCIA
1	CHILPANCINGO DE LOS BRAVO	1466	515.6
2	ACAPULCO DE JUÁREZ	622	74
3	ZIHUATANEJO DE AZUETA	459	350.9
4	OMETEPEC	215	307.8
5	CHILAPA DE ÁLVAREZ	160	120
6	QUECHULTENANGO	105	283.9
7	TAXCO DE ALARCÓN	99	88
8	IGUALA DE LA INDEPENDENCIA	82	51.9
9	TIXTLA DE GUERRERO	71	159.6
10	PUNGARABATO	69	177.8

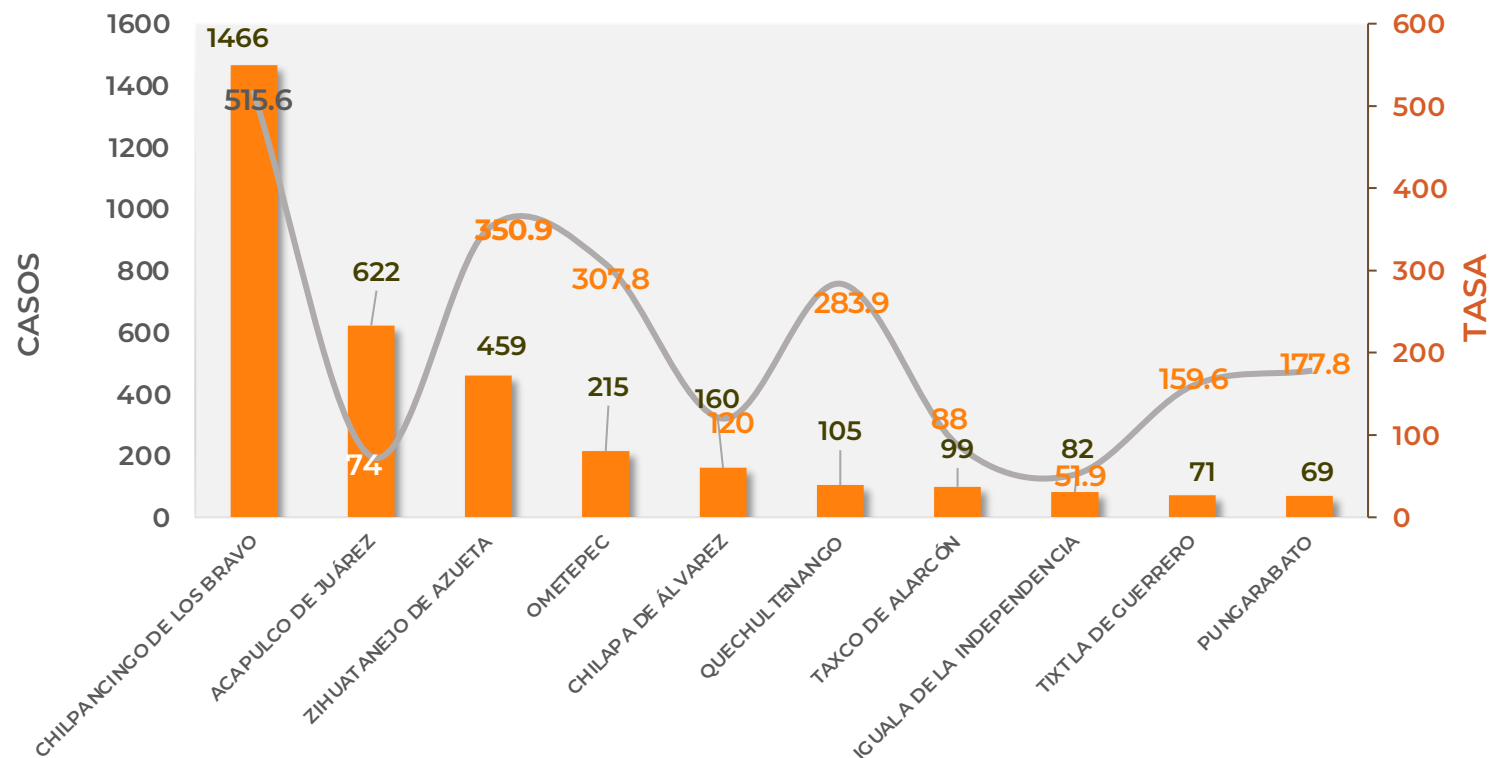

TASA DE INCIDENCIA= CASOS x 100,000 / POBLACION\*

\*Población: Inegi 2019(POBLACIÓN UTILIZADA POR EL NIVEL FEDERAL )





**GUERRERO**  
NOS NECESITA A TODOS



Secretaría  
**de Salud**



GOBIERNO DEL ESTADO DE  
**GUERRERO**  
2015 - 2021

**RIESGO  
ALTO**

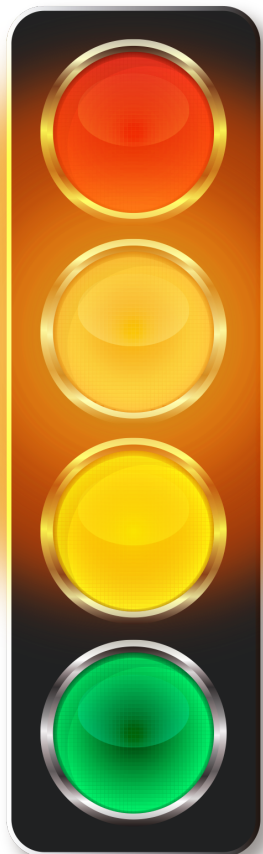

# **TENDENCIA DE HOSPITALIZACIÓN**



## ESTADO DE SALUD DE PACIENTES HOSPITALIZADOS TIEMPO REAL (Día a Día)

**RIESGO  
ALTO**

ESTATUS	TOTAL
HOSPITALIZADO ESTABLE	0
HOSPITALIZADO GRAVE	430
HOSPITALIZADO CRÍTICO (INTUBADO)	93
<b>TOTAL</b>	<b>523</b>

Corte: **04 de agosto de 2021**



**GUERRERO**  
NOS NECESITA A TODOS



Secretaría  
**de Salud**



GOBIERNO DEL ESTADO DE  
**GUERRERO**  
2015 - 2021

**RIESGO  
ALTO**

## TENDENCIA DE HOSPITALIZADOS COVID-19

N = 523

■ Estables    ■ Graves    ■ Intubados

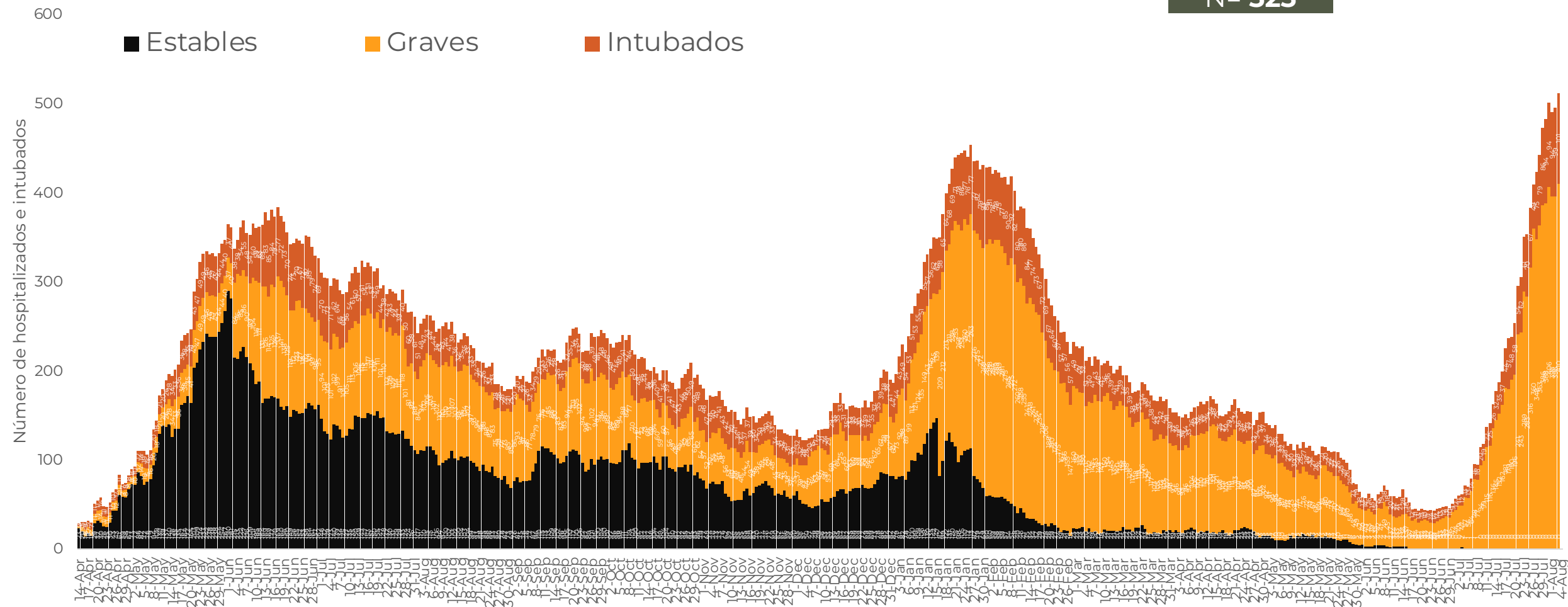



**GUERRERO**  
NOS NECESITA A TODOS



Secretaría  
**de Salud**



GOBIERNO DEL ESTADO DE  
**GUERRERO**  
2015 - 2021

**RIESGO  
ALTO**

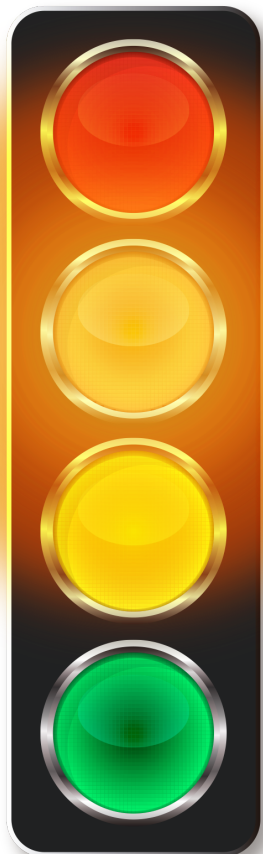

# TENDENCIA DE DEFUNCIONES



# COMPARATIVO DE LAS DEFUNCIONES POR MES NÚMEROS ABSOLUTOS VS PORCENTAJE DEL DÍA A DÍA *(Corte: 03-ago-2021)*

**RIESGO  
ALTO**

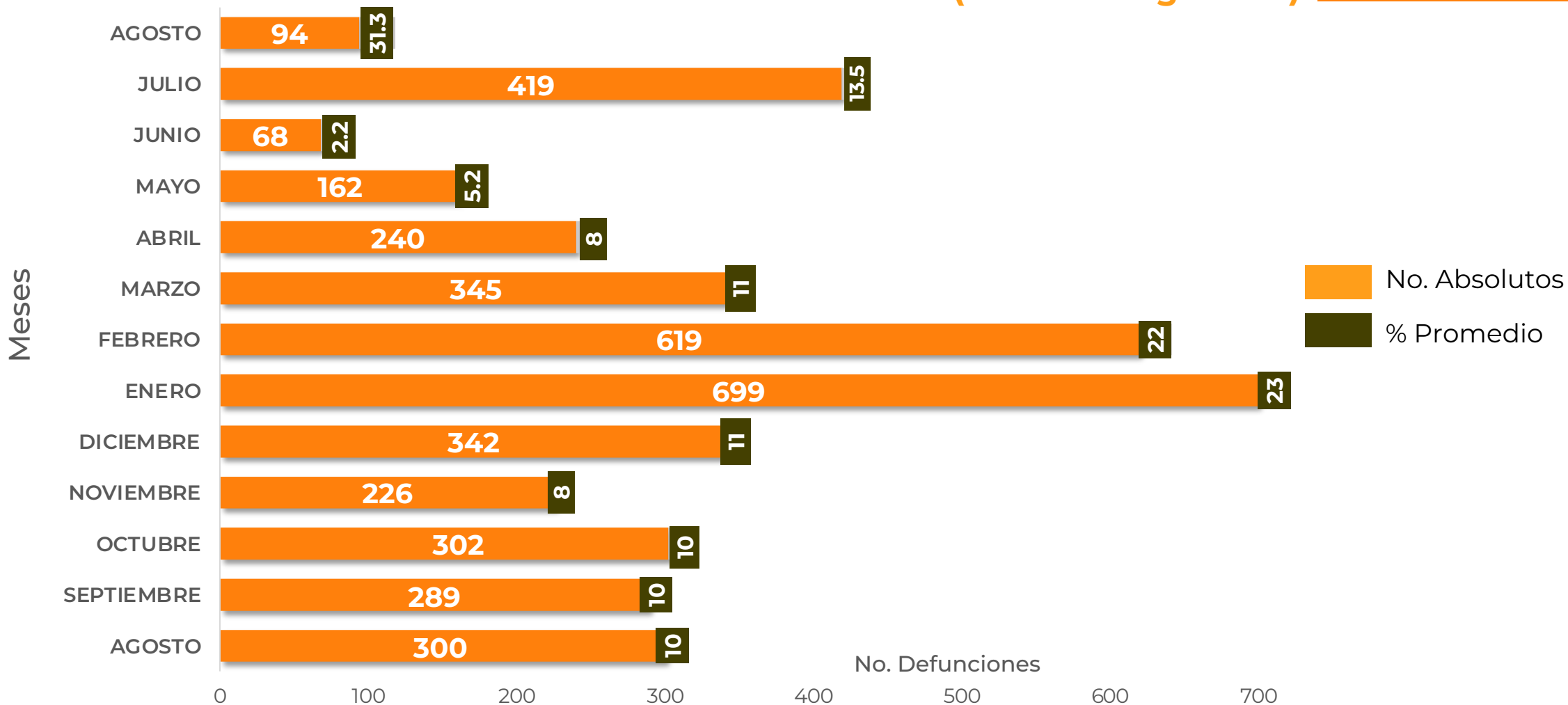

FUENTE: SINAVE/DGE/SS: Sistema de Vigilancia Epidemiológica de COVID-19 corte de las 20:00 hrs. 03 de agosto de 2021.



**GUERRERO**  
NOS NECESITA A TODOS



Secretaría  
**de Salud**



GOBIERNO DEL ESTADO DE  
**GUERRERO**  
2015 - 2021

**RIESGO  
ALTO**

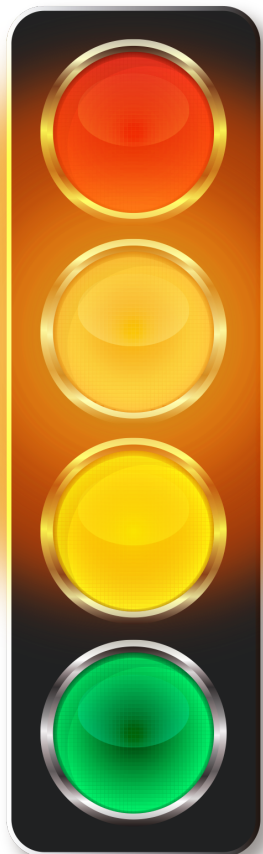

# **PORCENTAJE DE OCUPACIÓN HOSPITALARIA**



## CONCENTRADO SECTORIAL, DISPONIBILIDAD DE CAMAS (04-Ago-2021)

**RIESGO  
ALTO**

Corte (04-Ago-2021)	DESCRIPCIÓN	TOTAL SECTORIAL		
		NÚMERO	OCUPACIÓN	% DE OCUPACIÓN
	<b>CAMAS COVID</b>	769 (+11)	<b>523</b> (+12)	68%
	<b>CAMAS NO COVID</b>	846 (-2)	<b>457</b> (+32)	54%
	<b>TOTAL</b>	1,615	980	61%

Corte (03-Ago-2021)	DESCRIPCIÓN	TOTAL SECTORIAL		
		NÚMERO	OCUPACIÓN	% DE OCUPACIÓN
	<b>CAMAS COVID</b>	758	<b>511</b>	67%
	<b>CAMAS NO COVID</b>	848	<b>425</b>	50%
	<b>TOTAL</b>	1,606	936	58%



**GUERRERO**  
NOS NECESITA A TODOS



Secretaría  
**de Salud**



GOBIERNO DEL ESTADO DE  
**GUERRERO**  
2015 - 2021

## SITUACION DE HOSPITALIZACION, CAMAS GENERALES Y CAMAS CON VENTILADOR MECÁNICO (03-Ago-2021)

**RIESGO ALTO**



**Guerrero**

**Camas generales**  
**68%**

**Camas con ventilador**  
**46%**