

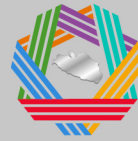

GUERRERO
NOS NECESITA A TODOS



Secretaría
de Salud



GOBIERNO DEL ESTADO DE
GUERRERO
2015 - 2021

320 TRANSMISIONES



**SEMÁFORO
AMARILLO**

**RIESGO MEDIO
DE CONTAGIO
COVID-19**

EVOLUCIÓN DIARIA

#ServirSinLímites

03 DE MARZO DE 2021



GUERRERO
NOS NECESITA A TODOS



Secretaría
de Salud



GOBIERNO DEL ESTADO DE
GUERRERO
2015 - 2021

**RIESGO
MEDIO**

PANORAMA NACIONAL (02-Mar-2021)

COVID-19, México: Tasa de incidencia de casos acumulados por Entidad Federativa de Residencia.



2,097,194

Confirmados

437,513

Sospechosos totales

2,958,732

Negativos

187,187

Defunciones

5,493,439

Personas notificadas

43,911

Activos

La variable de asociación y dictaminación clínica - epidemiológica, se incorporó al estudio epidemiológico de caso sospechoso de enfermedad respiratoria viral y a la vigilancia epidemiológica, con el objetivo de tener un mejor acercamiento al comportamiento de la epidemia en el país.

Cierre con corte a las 09:00hrs, 02 de marzo de 2021

Fuente: Plataforma SISVER, SINAVE, DGE, SSa.

*Tasa por 100k habitantes de casos acumulados.



GUERRERO
NOS NECESITA A TODOS



Secretaría
de Salud



GOBIERNO DEL ESTADO DE
GUERRERO
2015 - 2021

SEMÁFORO DE RIESGO EPIDÉMICO
(Del 01 al 14 de marzo de 2021)

**RIESGO
MEDIO**

SE 9



0 estados

10 estados

20 estados

2 estados



MÁXIMO



ALTO



MEDIO



BAJO



PANORAMA ESTATAL (03-Mar-2021)

**RIESGO
MEDIO**

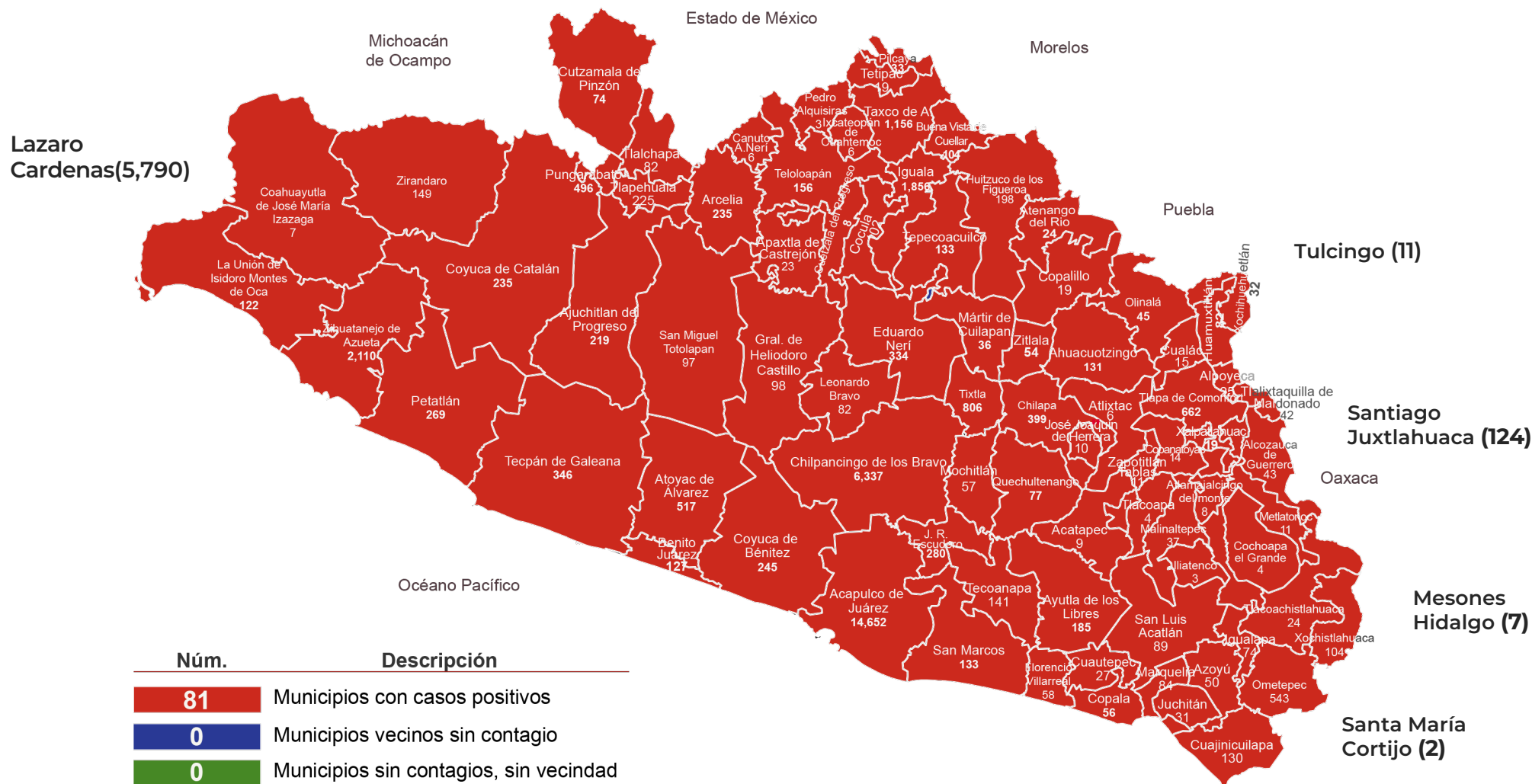

35,556

Total de casos CONFIRMADOS

2,729

Total de casos SOSPECHOSOS

32,603

Total de casos NEGATIVOS

3,666

Total de DEFUNCIONES

70,888

Total de estudios realizados

27,191

Total de Recuperados

639

Total de Casos activos



GUERRERO
NOS NECESITA A TODOS



Secretaría
de Salud



GOBIERNO DEL ESTADO DE
GUERRERO
2015 - 2021

**RIESGO
MEDIO**

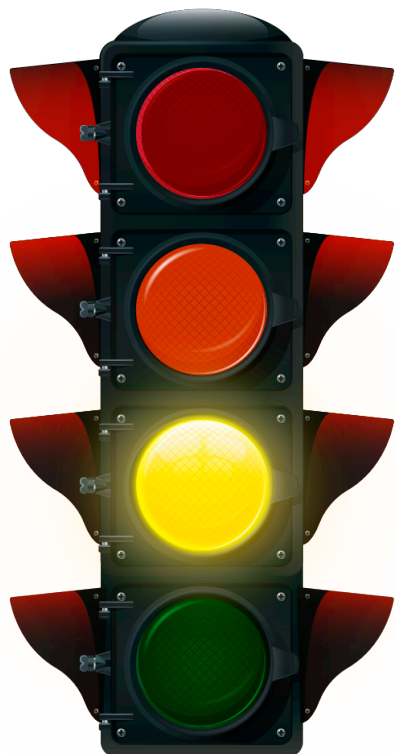

DETECCIÓN DE CASOS NUEVOS



GUERRERO
NOS NECESITA A TODOS



Secretaría
de Salud



GOBIERNO DEL ESTADO DE
GUERRERO
2015 - 2021

**RIESGO
MEDIO**

EVOLUCIÓN DE CASOS NUEVOS NIVEL NACIONAL (02-Mar-2021)

2,097,194

Confirmados

187,187

Defunciones

Casos nuevos confirmados: **7,913**
Incremento al día anterior : **0.4%**

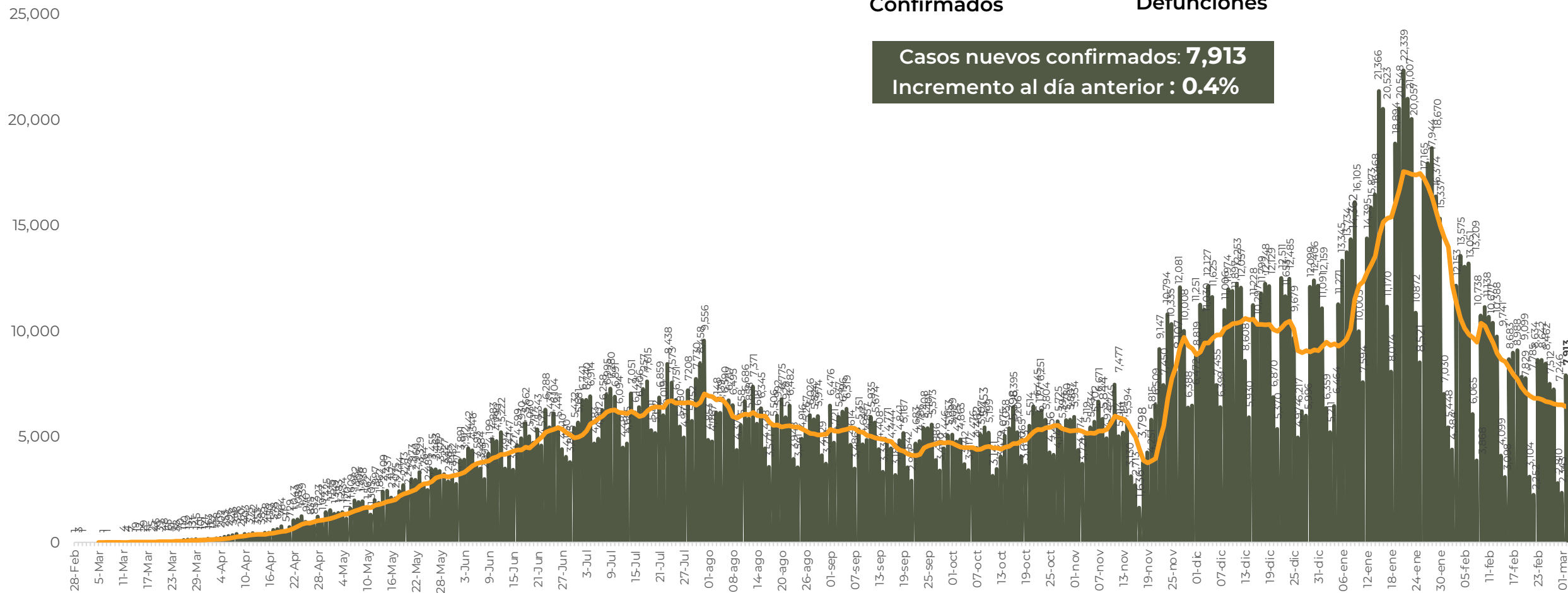



**RIESGO
MEDIO**

REGISTRO DIARIO DE CASOS POSITIVOS (03-Mar-2021)

N= 35,556

Casos nuevos confirmados: **123**
Incremento al día anterior : **0.3%**

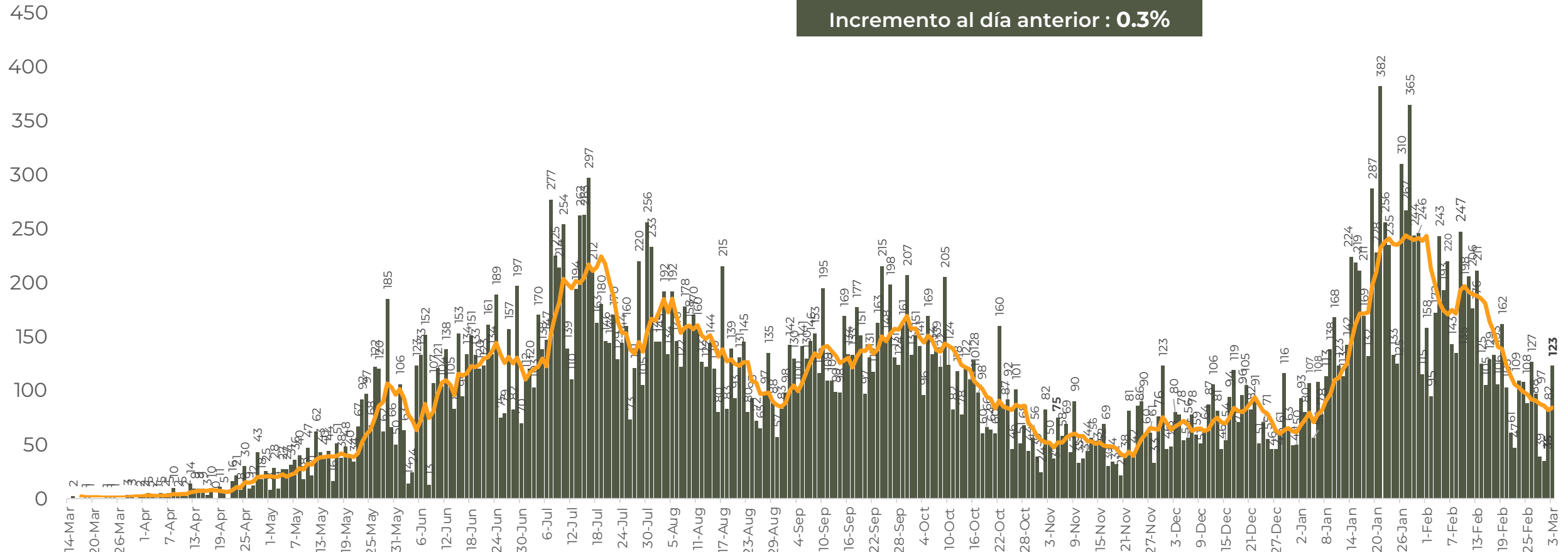

FUENTE: SINAVE/DGE/SS: Sistema de Vigilancia Epidemiológica de COVID-19 corte de las 08:00 hrs. al 03 de marzo del 2021.



COMPORTAMIENTO ESTATAL DE REGISTRO DIARIO DE CASOS POSITIVOS (Del 23 de Noviembre al 03 de marzo 2021)

**RIESGO
MEDIO**

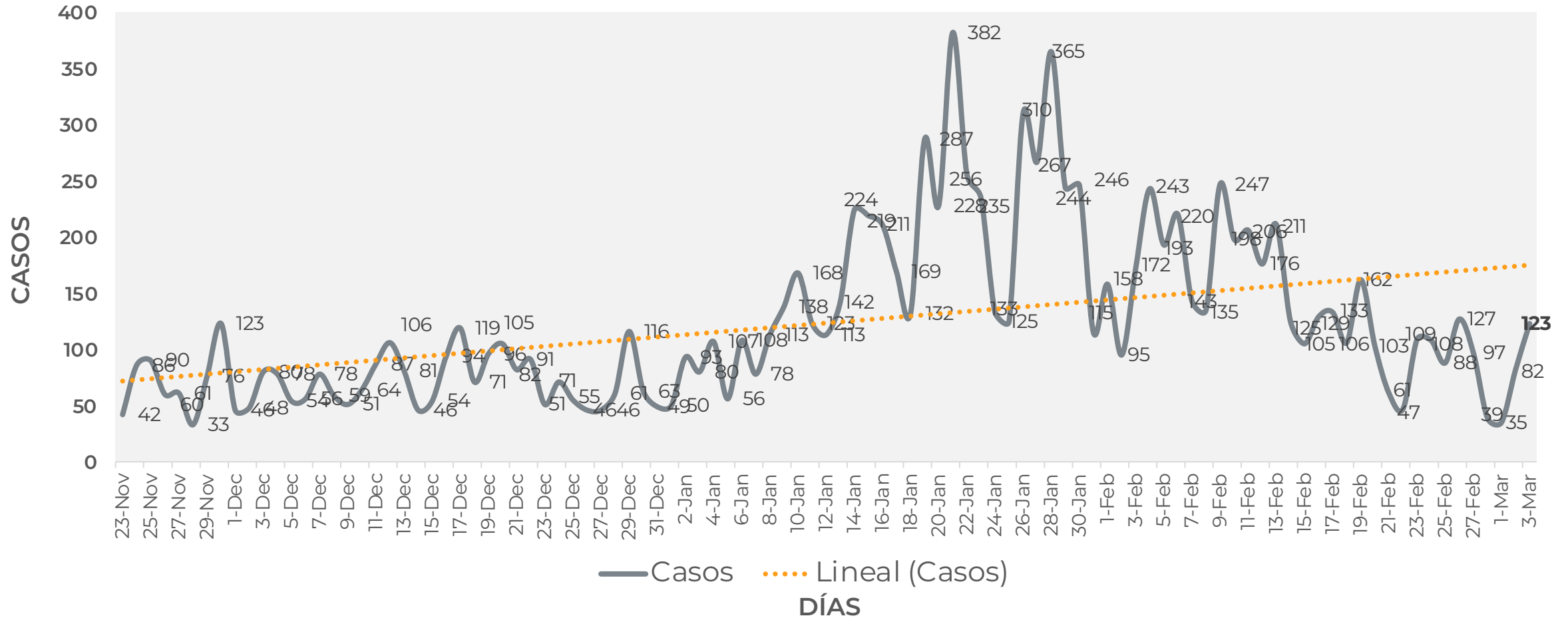



DISTRIBUCIÓN DE MUNICIPIOS CON MAYOR NÚMERO DE CASOS ACTIVOS (Del 17 de febrero al 02 de marzo 2021)

**RIESGO
MEDIO**

N=639

Activos en los últimos 14 días

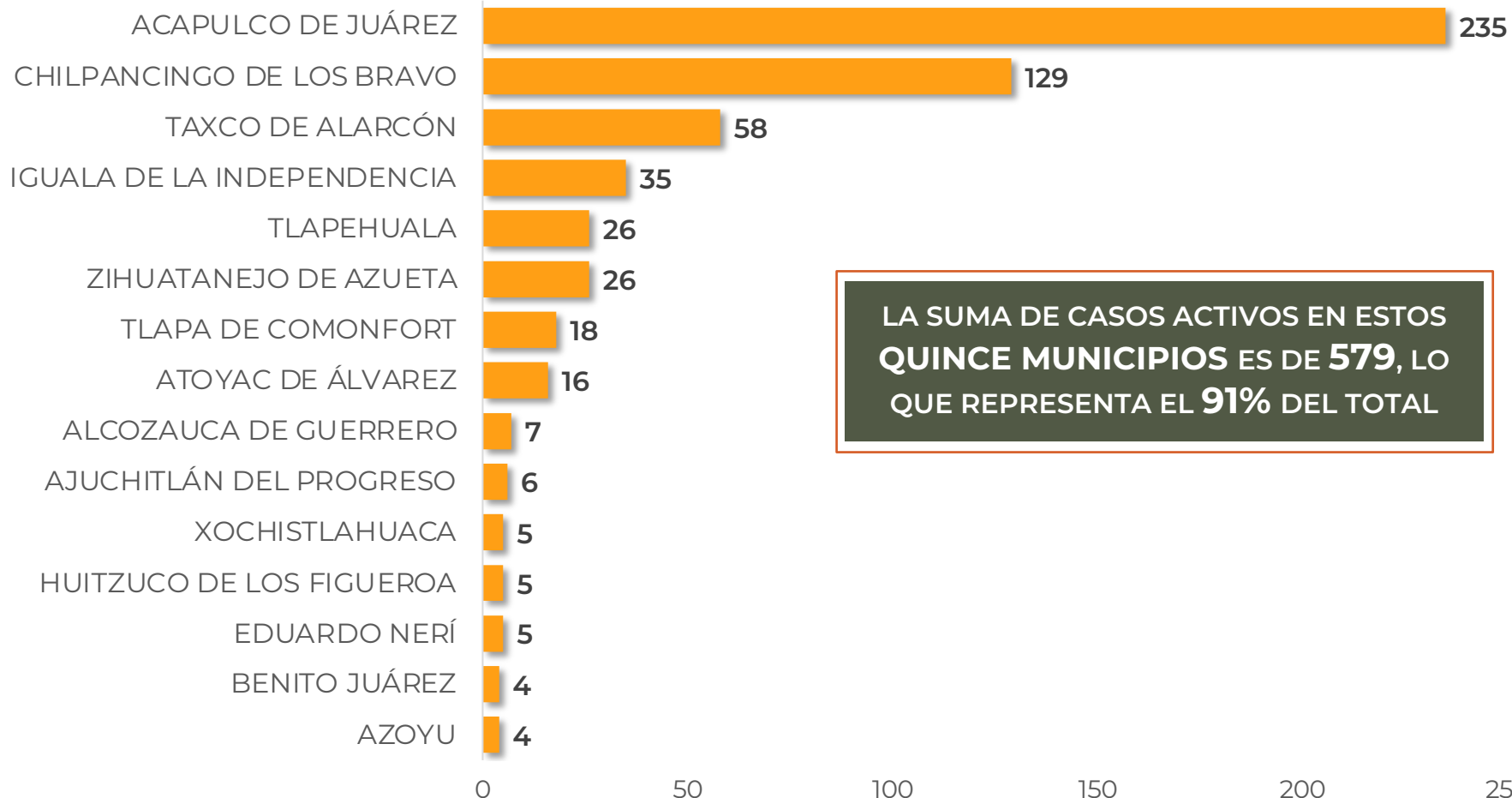

LA SUMA DE CASOS ACTIVOS EN ESTOS
QUINCE MUNICIPIOS ES DE 579, LO
QUE REPRESENTA EL **91%** DEL TOTAL



TASA DE INCIDENCIA DE CASOS ACTIVOS (Del 17 de febrero al 02 de marzo 2021)

**RIESGO
MEDIO**

No. PROG.	MUNICIPIO	ACTIVOS	TASA DE INCIDENCIA
1	ACAPULCO DE JUÁREZ	235	27.9
2	CHILPANCINGO DE LOS BRAVO	129	45.4
3	TAXCO DE ALARCÓN	58	51.5
4	IGUALA DE LA INDEPENDENCIA	35	22.1
5	TLAPEHUALA	26	114.5
6	ZIHUATANEJO DE AZUETA	26	19.9
7	TLAPA DE COMONFORT	18	19.2
8	ATOYAC DE ÁLVAREZ	16	25.6
9	ALCOZAUCA DE GUERRERO	7	34.8
10	AJUCHITLÁN DEL PROGRESO	6	15.4

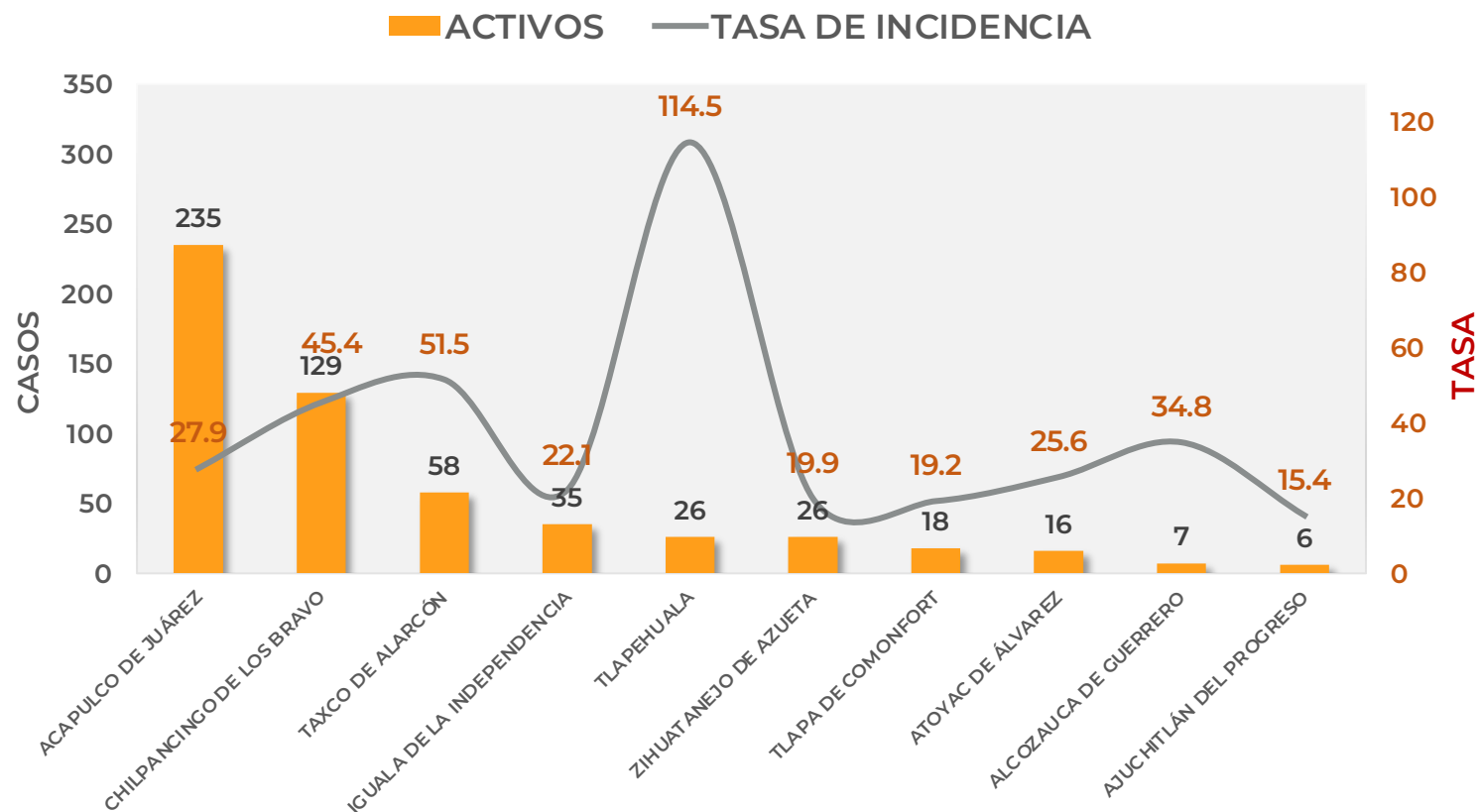

TASA DE INCIDENCIA= CASOS x 100,000 / POBLACION*

*Población: Inegi 2019(POBLACIÓN UTILIZADA POR EL NIVEL FEDERAL)



GUERRERO
NOS NECESITA A TODOS



Secretaría
de Salud



GOBIERNO DEL ESTADO DE
GUERRERO
2015 - 2021

**RIESGO
MEDIO**

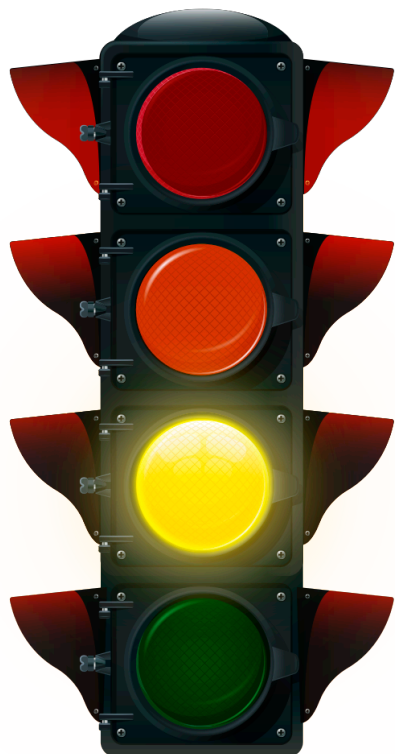

TENDENCIA DE OCURRENCIA DE CASOS



GUERRERO
NOS NECESITA A TODOS



Secretaría
de Salud



GOBIERNO DEL ESTADO DE
GUERRERO
2015 - 2021

CASOS POSITIVOS DE MUNICIPIOS PRIORITARIOS (CORTE 03-Mar-2021)

RIESGO MEDIO

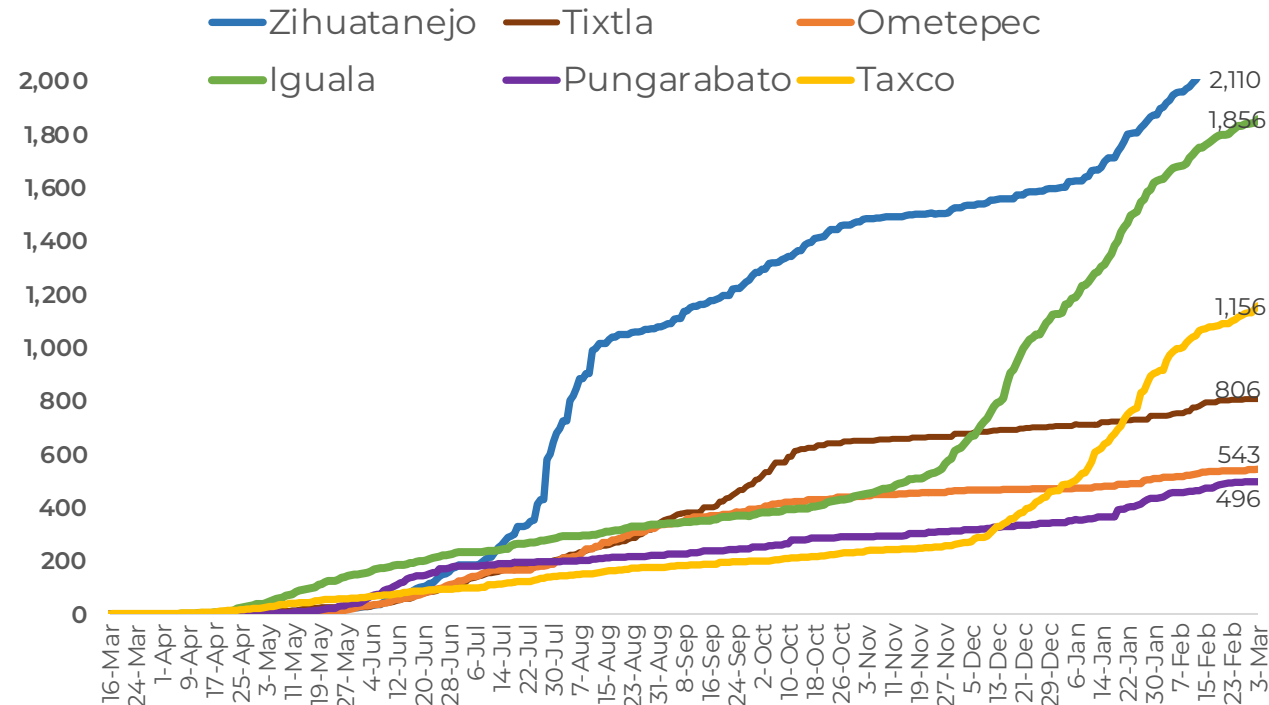
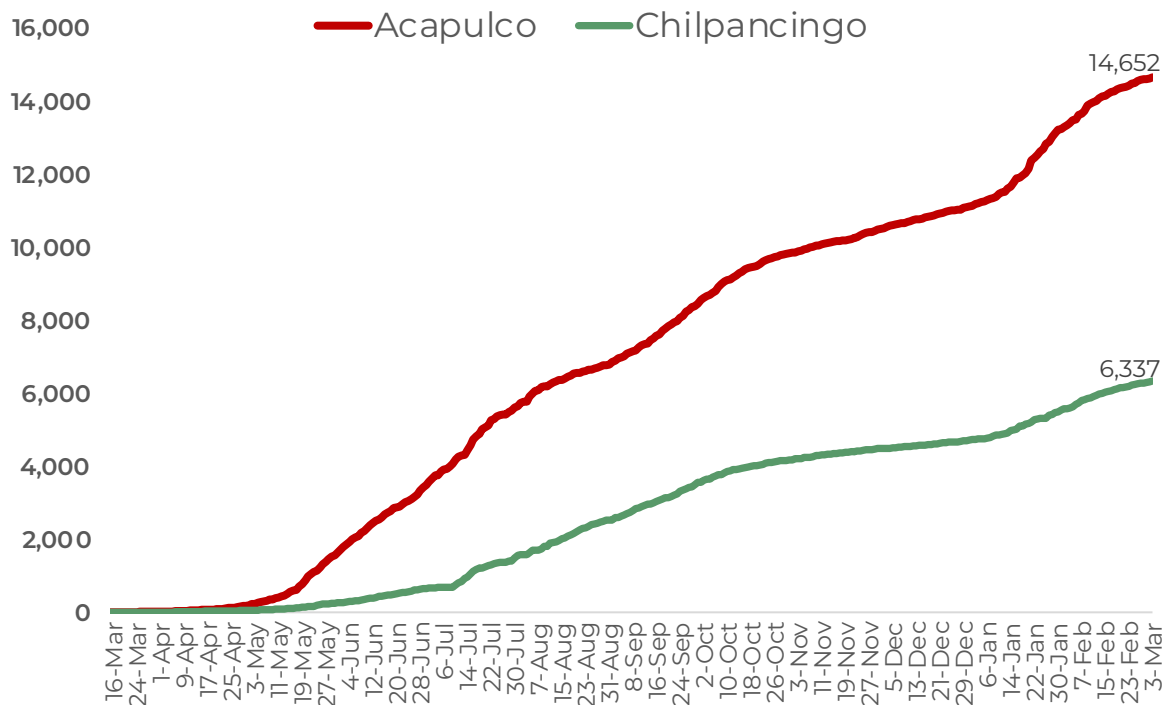



GUERRERO
NOS NECESITA A TODOS



Secretaría
de Salud



GOBIERNO DEL ESTADO DE
GUERRERO
2015 - 2021

**RIESGO
MEDIO**

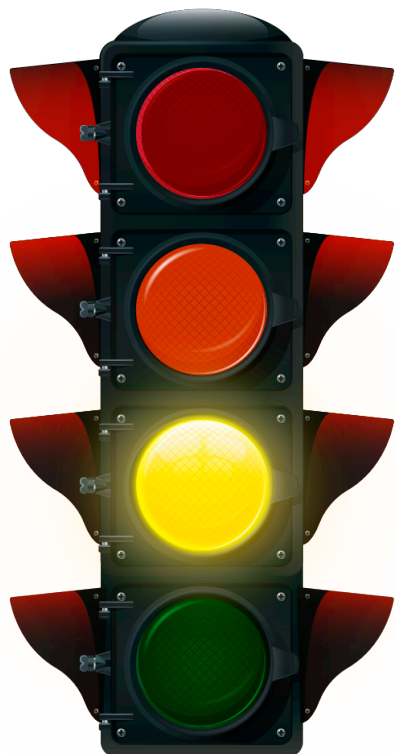

TENDENCIA DE HOSPITALIZACIÓN



GUERRERO
NOS NECESITA A TODOS



Secretaría
de Salud



GOBIERNO DEL ESTADO DE
GUERRERO
2015 - 2021

COMPORTAMIENTO ESTATAL DE HOSPITALIZACIÓN EN TIEMPO REAL DÍA A DÍA (Del 29 de Noviembre al 03 de marzo 2021)

RIESGO MEDIO

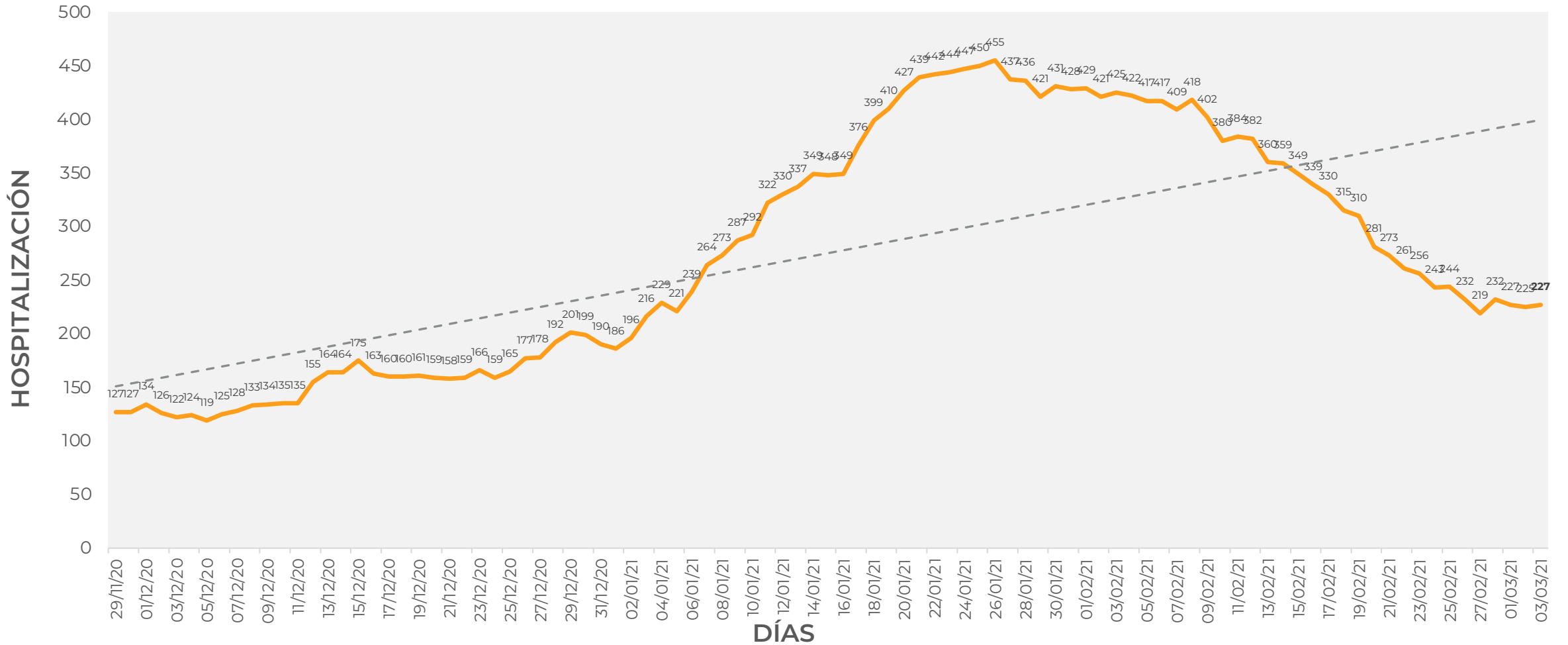



GUERRERO
NOS NECESITA A TODOS



Secretaría
de Salud



GOBIERNO DEL ESTADO DE
GUERRERO
2015 - 2021

COMPORTAMIENTO MUNICIPAL DE HOSPITALIZACIÓN EN TIEMPO REAL DÍA A DÍA (Del 29 de Noviembre al 03 de marzo 2021)

**RIESGO
MEDIO**

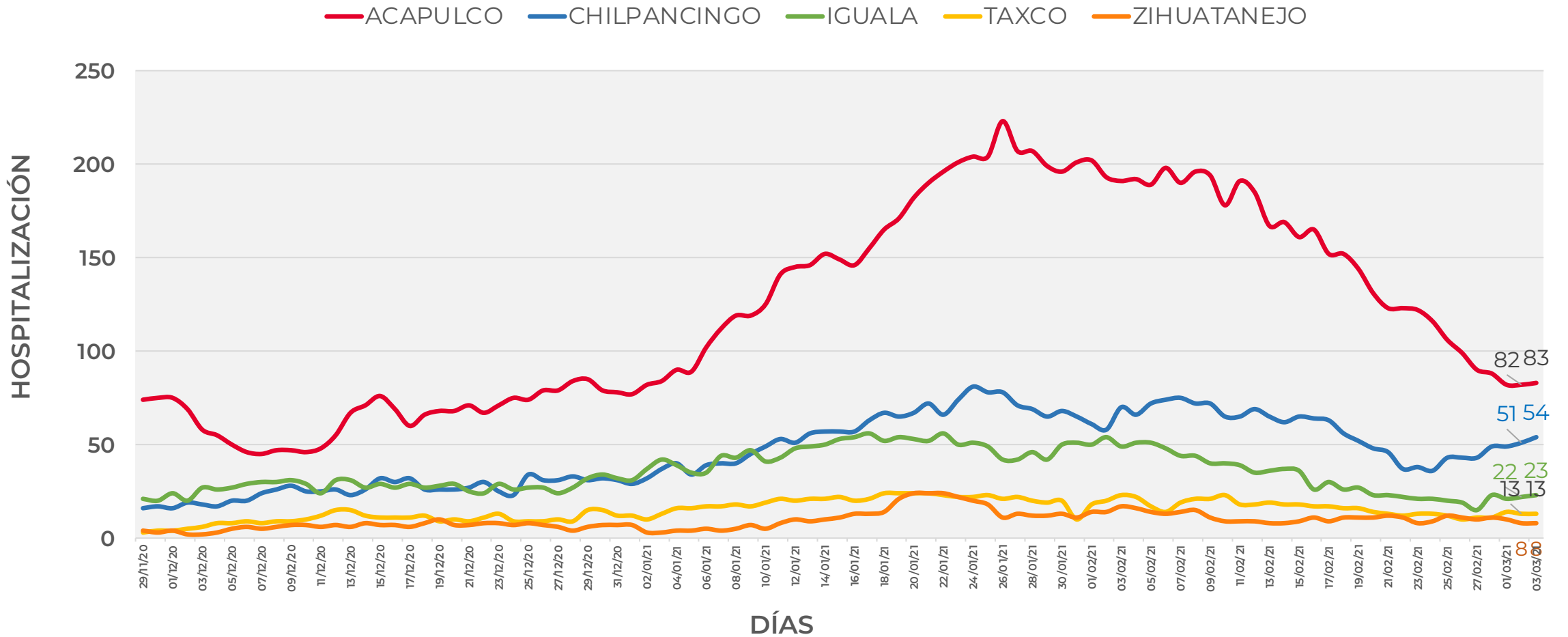



GUERRERO
NOS NECESITA A TODOS



Secretaría
de Salud



GOBIERNO DEL ESTADO DE
GUERRERO
2015 - 2021

ESTADO DE SALUD DE PACIENTES HOSPITALIZADOS TIEMPO REAL (Día a Día)

**RIESGO
MEDIO**

ESTATUS	TOTAL
HOSPITALIZADO ESTABLE	25
HOSPITALIZADO GRAVE	150
HOSPITALIZADO CRÍTICO (INTUBADO)	52
TOTAL	227

Corte: **03 de marzo de 2021**



**RIESGO
MEDIO**

TENDENCIA DE HOSPITALIZADOS COVID-19

N = 227

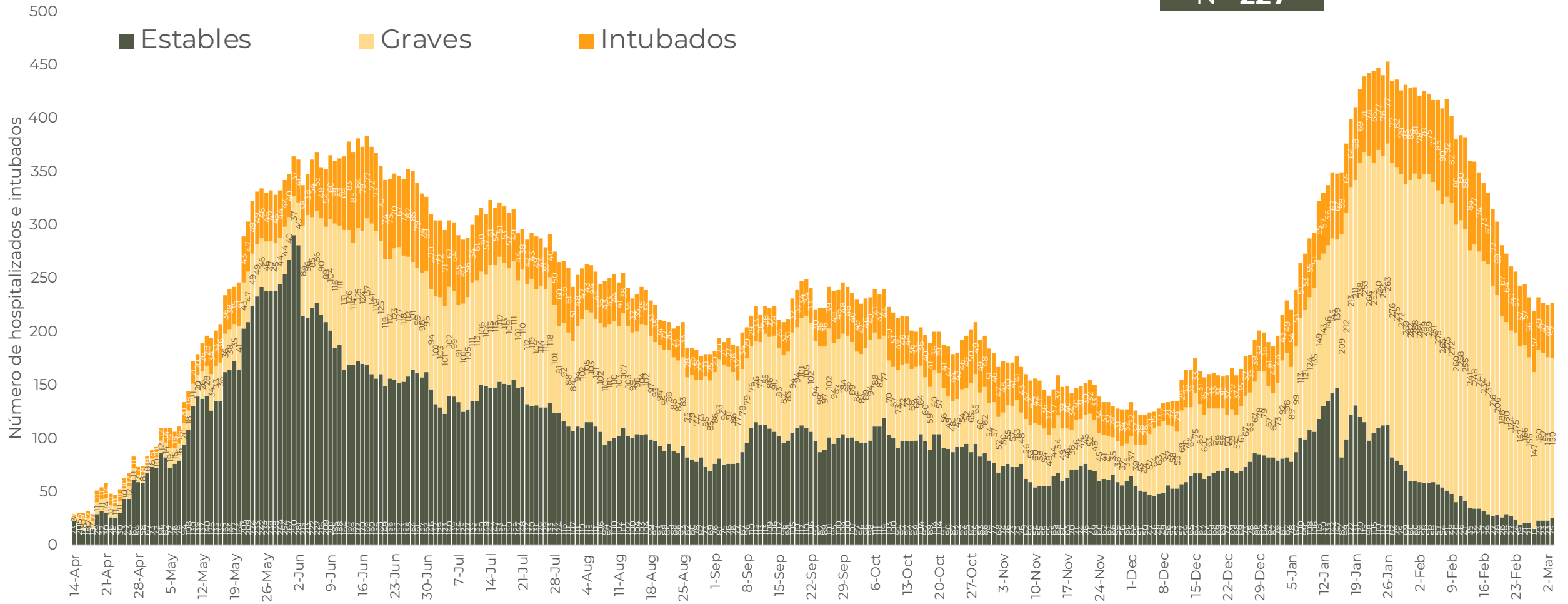



GUERRERO
NOS NECESITA A TODOS



Secretaría
de Salud



GOBIERNO DEL ESTADO DE
GUERRERO
2015 - 2021

**RIESGO
MEDIO**

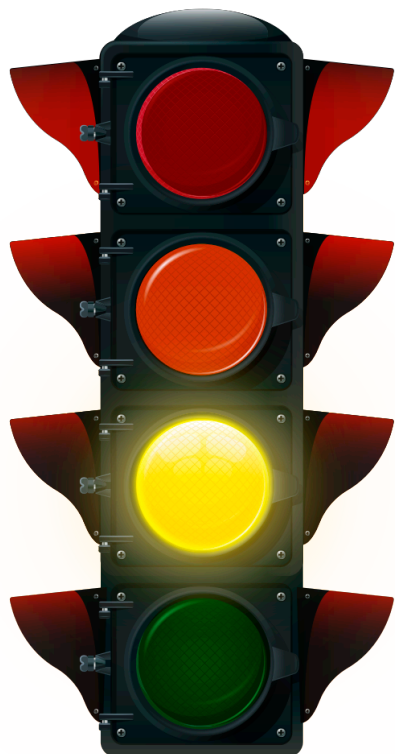

TENDENCIA DE DEFUNCIONES



COMPORTAMIENTO ESTATAL DE DEFUNCIONES EN TIEMPO REAL DÍA A DÍA VS PLATAFORMA (Del 29 de Noviembre al 02 de marzo 2021)

RIESGO MEDIO

— TIEMPO REAL — PLATAFORMA

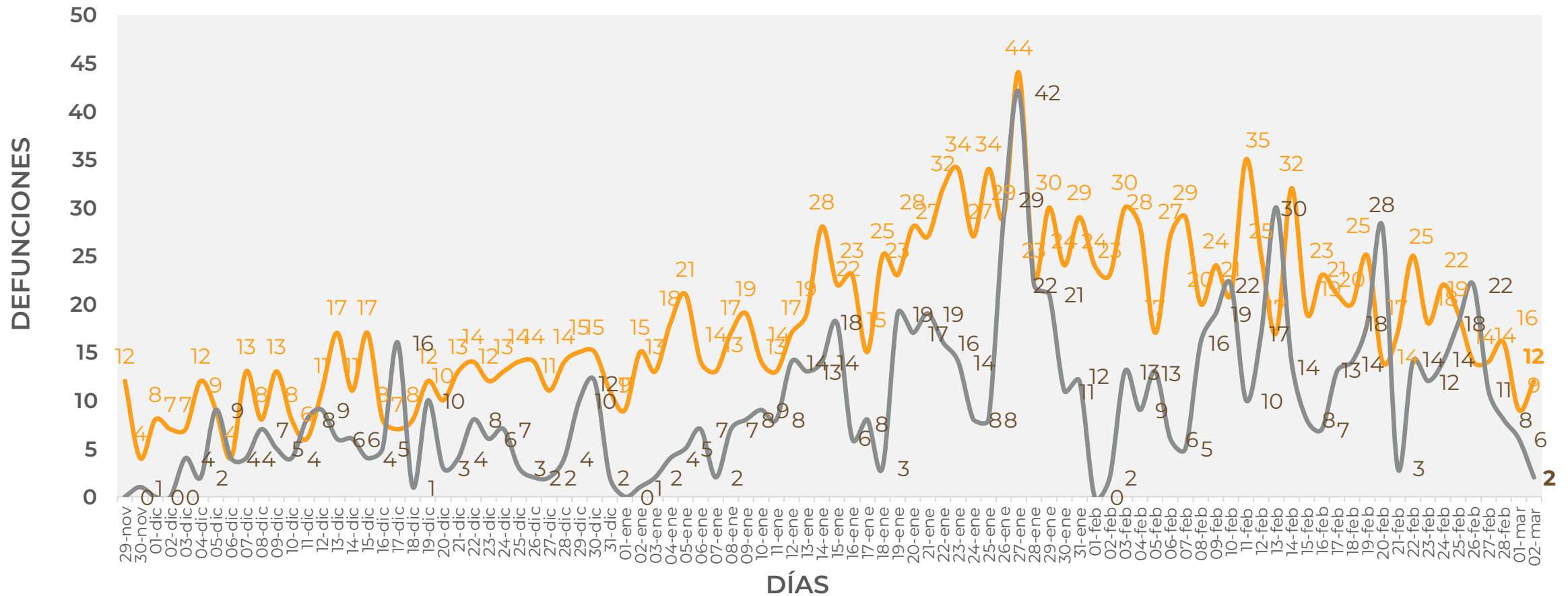



COMPARATIVO DE LAS DEFUNCIONES POR MES NÚMEROS ABSOLUTOS VS PORCENTAJE DEL DÍA A DÍA (Corte: 02-Mar-2021)

**RIESGO
MEDIO**

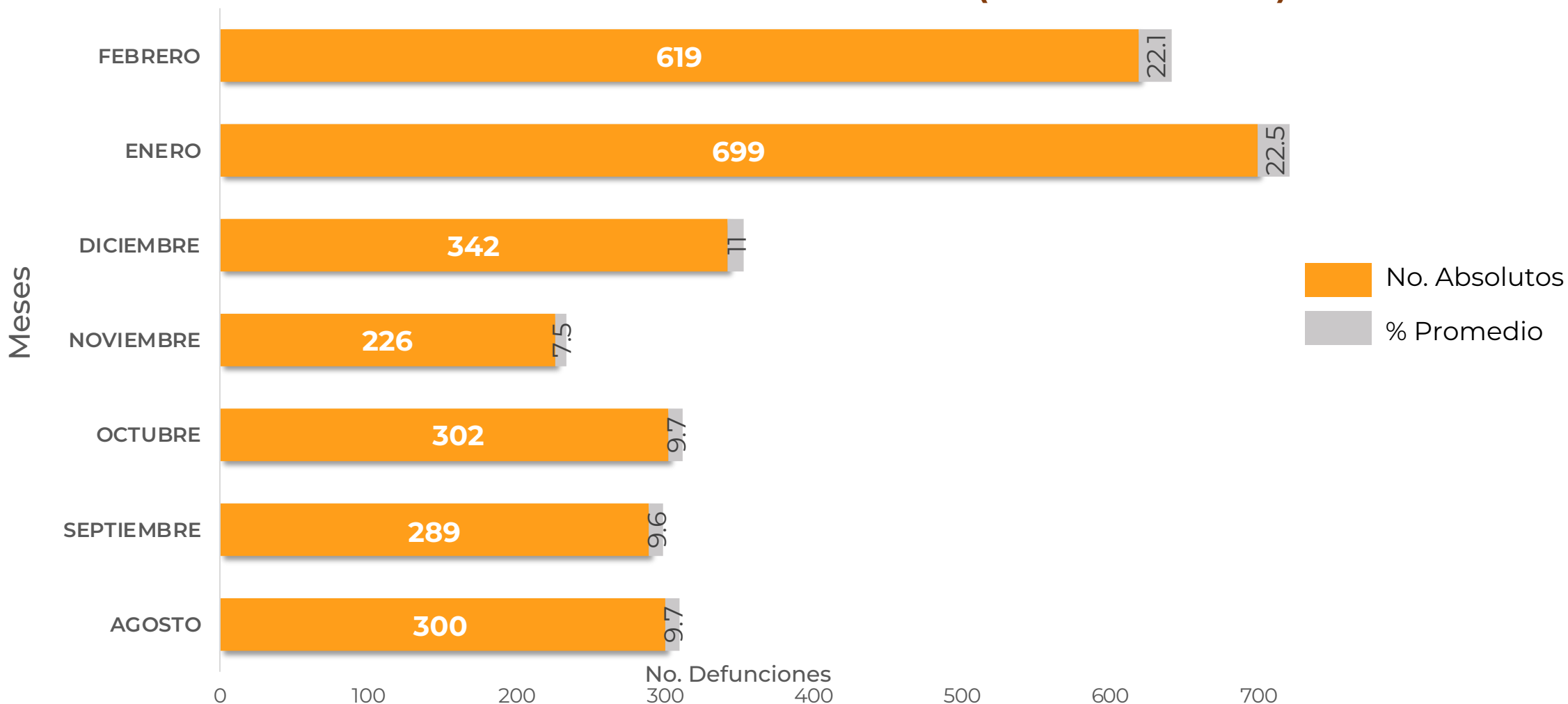



DEFUNCIONES NOTIFICADAS POR FECHA DE REGISTRO (CORTE 02-Mar-2021)

**RIESGO
MEDIO**

DEFUNCIONES NOTIFICADAS POR MES

MES	NÚMERO
MARZO	2
FEBRERO	14
ENERO	3
DICIEMBRE	0
NOVIEMBRE	0
OCTUBRE	0
SEPTIEMBRE	0
AGOSTO	0
JULIO	0
JUNIO	0
MAYO	0
ABRIL	0
TOTAL DEFUNCIONES	19

DEFUNCIONES ENE-MAR POR FECHA

No. Prog.	FECHA	NÚMERO
1	01/03/21	2
2	28/02/21	7
3	27/02/21	3
4	26/02/21	1
5	21/02/21	2
6	19/02/21	1
7	27/01/21	1
8	24/01/21	1
9	17/01/21	1
TOTAL DEFUNCIONES		19



**RIESGO
MEDIO**

MUNICIPIOS CON MAYOR NÚMERO DE DEFUNCIONES (CORTE 02-Mar-2021)

N=3,666

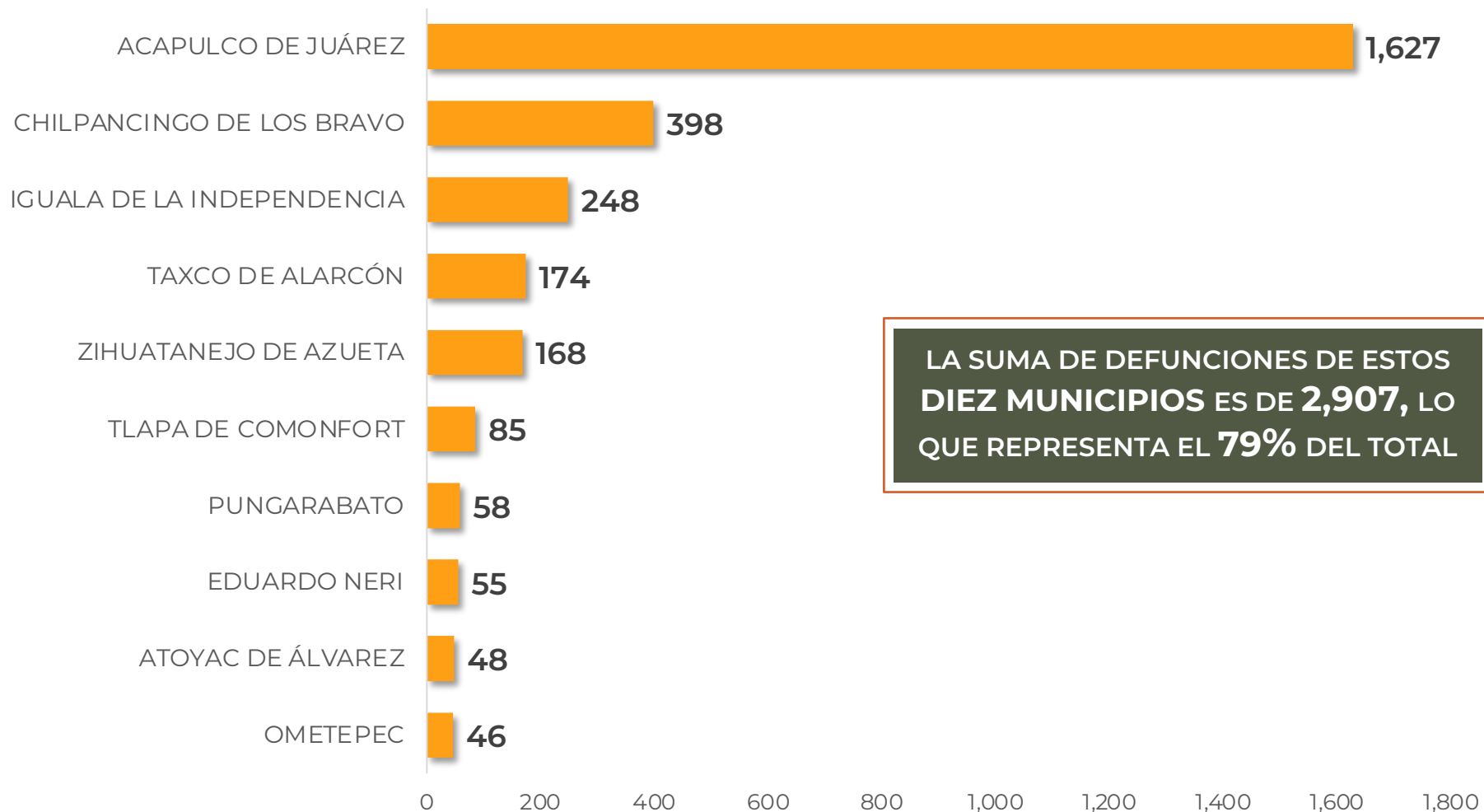



GUERRERO
NOS NECESITA A TODOS



Secretaría
de Salud



GOBIERNO DEL ESTADO DE
GUERRERO
2015 - 2021

**RIESGO
MEDIO**



PORCENTAJE DE OCUPACIÓN HOSPITALARIA



CONCENTRADO SECTORIAL, DISPONIBILIDAD DE CAMAS (03-Mar-2021)

**RIESGO
MEDIO**

Corte (03-Mar-2021)	DESCRIPCIÓN	TOTAL SECTORIAL		
		NÚMERO	OCUPACIÓN	% DE OCUPACIÓN
	CAMAS COVID	734	227 (+2)	31%
	CAMAS NO COVID	867	511 (+26)	59%
	TOTAL	1,601	738	46%

Corte (02-Mar-2021)	DESCRIPCIÓN	TOTAL SECTORIAL		
		NÚMERO	OCUPACIÓN	% DE OCUPACIÓN
	CAMAS COVID	734	225	31%
	CAMAS NO COVID	867	485	56%
	TOTAL	1,601	710	44%



DISPONIBILIDAD CAMAS HOSPITALIZACIÓN GENERAL (02-Mar-2021)

**RIESGO
MEDIO**

COVID-19 México: disponibilidad de camas para hospitalización general

Entidades

Sin cambio

0

con **más de 70%** de ocupación

Sin cambio

1

entre **69% y 50%** de ocupación

CDMX **53%** =

31

con **menos de 50%** de ocupación



29%

Ocupación nacional
(sin cambio)

31%

Ocupación guerrero

32,226 Camas totales

22,826 Camas disponibles

9,440 Camas ocupadas



**RIESGO
MEDIO**

DISPONIBILIDAD CAMAS CON VENTILADOR (02-Mar-2021)

COVID-19 México: disponibilidad de camas con ventilador

Entidades

Sin cambio

0

con **más de 70%** de ocupación



Sin cambio

1

entre **69% y 50%** de ocupación



31

con **menos de 50%** de ocupación

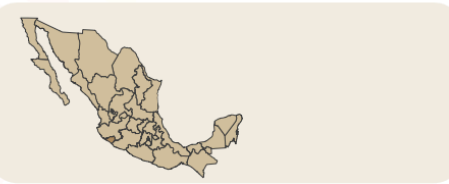

32%

ocupación nacional

(sin cambio)

22%

Ocupación guerrero

11,473 Camas totales

7,841 Camas disponibles

3,632 Camas ocupadas