



**GUERRERO**  
NOS NECESITA A TODOS



Secretaría  
**de Salud**



GOBIERNO DEL ESTADO DE  
**GUERRERO**  
2015 - 2021

# 397 TRANSMISIONES



**SEMÁFORO  
VERDE**

**RIESGO BAJO  
DE CONTAGIO  
COVID-19**

EVOLUCIÓN DIARIA  
[#servirSinLímites](#)

03 DE JUNIO DE 2021



**RIESGO  
BAJO**

## PANORAMA NACIONAL (02-Jun-2021)

COVID-19, México: Tasa de incidencia de casos acumulados por Entidad Federativa de Residencia.



**2,423,928**

Confirmados

**434,358**

Sospechosos totales

**4,220,451**

Negativos

**228,146**

Defunciones

**7,078,737**

Personas notificadas

**17,661**

Activos

La variable de asociación y dictaminación clínica - epidemiológica, se incorporó al estudio epidemiológico de caso sospechoso de enfermedad respiratoria viral y a la vigilancia epidemiológica, con el objetivo de tener un mejor acercamiento al comportamiento de la epidemia en el país.

Cierre con corte a las 09:00hrs, 02 de junio de 2021

Fuente: Plataforma SISVER, SINAVE, DGE, SSa.

\* Tasa por 100k habitantes de casos acumulados.



**GUERRERO**  
NOS NECESITA A TODOS



Secretaría  
**de Salud**



GOBIERNO DEL ESTADO DE  
**GUERRERO**  
2015 - 2021

## SEMÁFORO DE RIESGO EPIDÉMICO (Del 24 de mayo al 06 de junio de 2021)

**RIESGO  
BAJO**

# SE 22



**0 estados**

**1 estados**

**15 estados**

**16 estados**



MÁXIMO



ALTO



MEDIO



BAJO



## PANORAMA ESTATAL (03-Jun-2021)

**RIESGO  
BAJO**

**41,234**

Total de casos CONFIRMADOS

**2,788**

Total de casos SOSPECHOSOS

**47,758**

Total de casos NEGATIVOS

**4,478**

Total de DEFUNCIONES

**91,780**

Total de estudios realizados

**31,917**

Total de Recuperados

**277**

Total de Casos activos



Lazaro Cardenas(5,947)

Mesones Hidalgo (7)

Santa María Cortijo (2)





**GUERRERO**  
NOS NECESITA A TODOS



Secretaría  
**de Salud**



GOBIERNO DEL ESTADO DE  
**GUERRERO**  
2015 - 2021

**RIESGO  
BAJO**

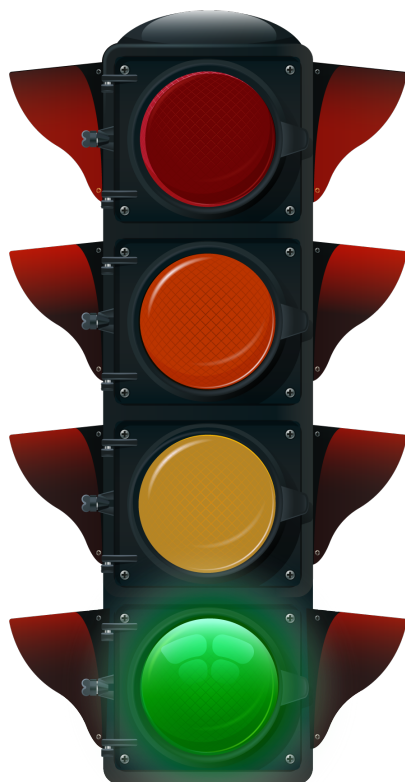

# DETECCIÓN DE CASOS NUEVOS



**RIESGO  
BAJO**

## REGISTRO DIARIO DE CASOS POSITIVOS (03-Jun-2021)

**N= 41,234**

**Casos nuevos confirmados: 31**  
**Incremento al día anterior : 0.07%**

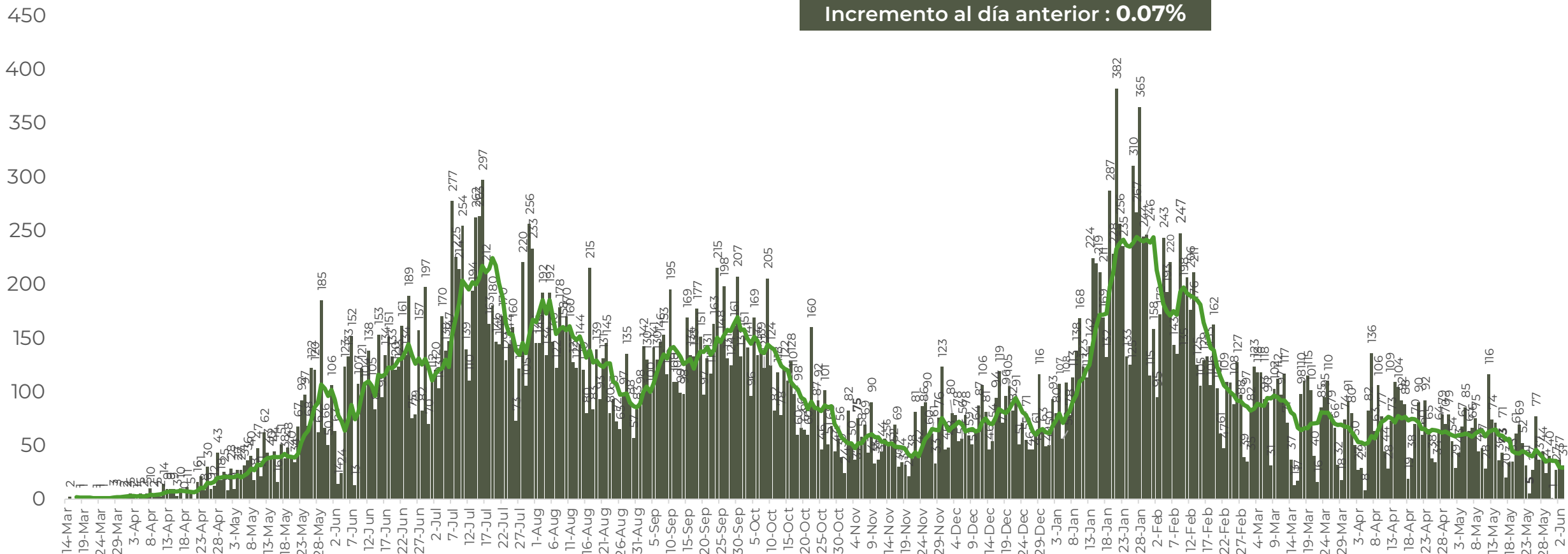

FUENTE: SINAVE/DGE/SS: Sistema de Vigilancia Epidemiológica de COVID-19 corte de las 08:00 hrs. al 03 de junio del 2021.



**GUERRERO**  
NOS NECESITA A TODOS



Secretaría  
**de Salud**



GOBIERNO DEL ESTADO DE  
**GUERRERO**  
2015 - 2021

## COMPORTAMIENTO ESTATAL DE REGISTRO DIARIO DE CASOS POSITIVOS (Del 23 de Noviembre al 03 de junio 2021)

**RIESGO  
BAJO**

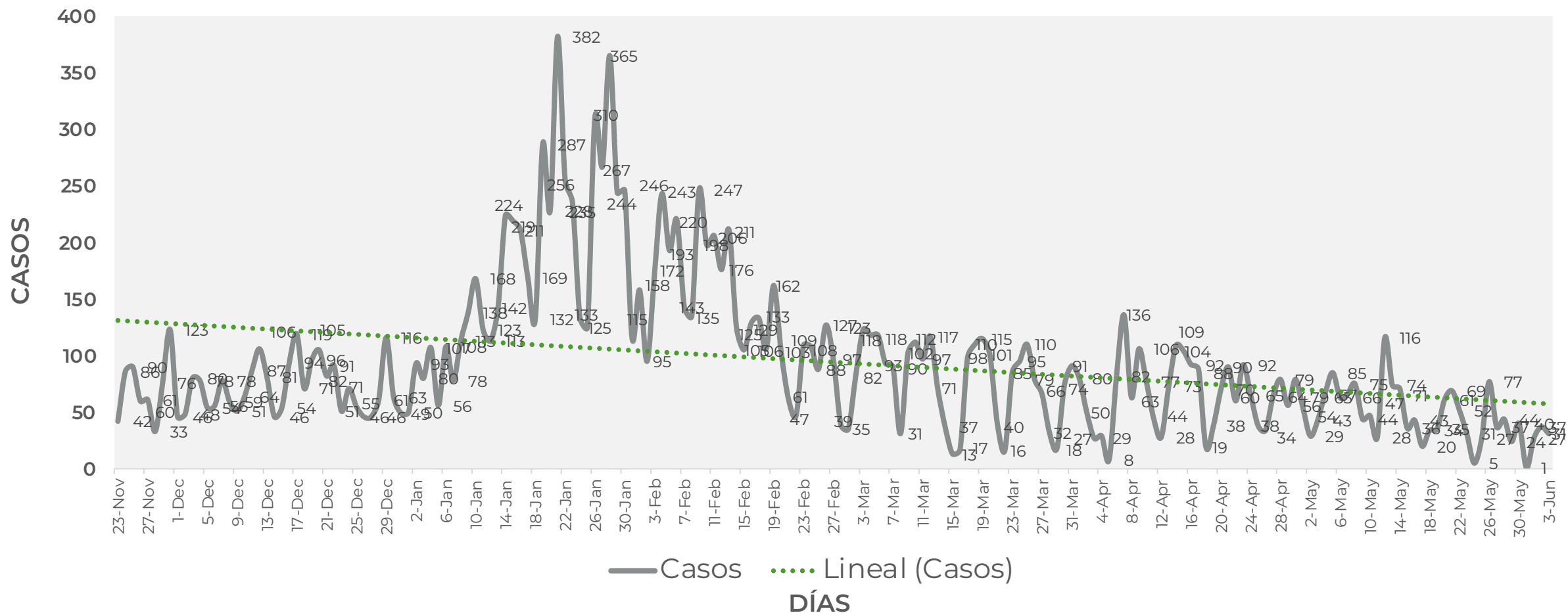



## TASA DE INCIDENCIA DE CASOS ACTIVOS (Del 20 de mayo al 02 de junio 2021)

**RIESGO  
BAJO**

**N=277**

No. Prog.	MUNICIPIO	ACTIVOS	TASA DE INCIDENCIA
1	ACAPULCO DE JUÁREZ	151	18
2	CHILPANCINGO DE LOS BRAVO	41	14.4
3	TECOANAPA	20	42
4	MARTIR DE CUILAPAN	14	72.5
5	SAN LUIS ACATLÁN	6	13.3
6	ZIHUATANEJO DE AZUETA	6	4.6
7	COYUCA DE CATALÁN	4	9.9
8	FLORENCIO VILLARREAL	4	18.6
9	TIXTLA DE GUERRERO	4	9
10	GENERAL HELIODORO CASTILLO	3	7.9

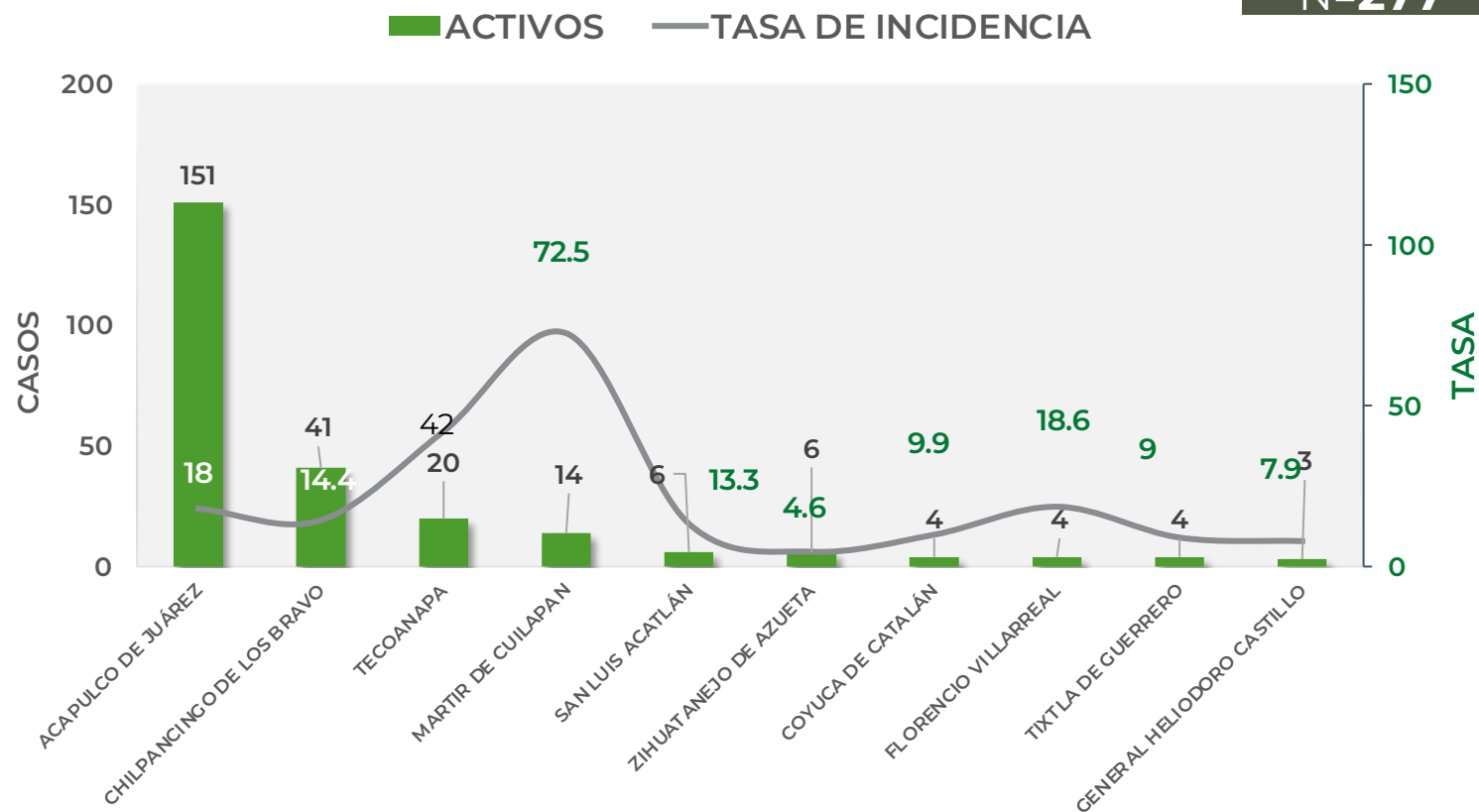

TASA DE INCIDENCIA= CASOS x 100,000 / POBLACION\*

\*Población: Inegi 2019(POBLACIÓN UTILIZADA POR EL NIVEL FEDERAL )





**GUERRERO**  
NOS NECESITA A TODOS



Secretaría  
**de Salud**



GOBIERNO DEL ESTADO DE  
**GUERRERO**  
2015 - 2021

**RIESGO  
BAJO**

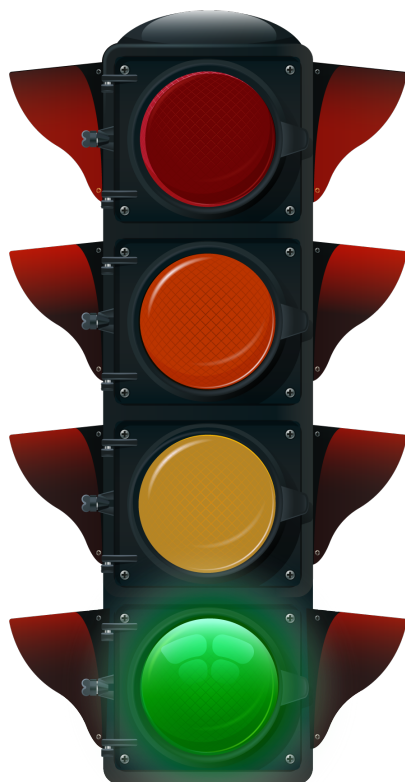

# TENDENCIA DE HOSPITALIZACIÓN



**GUERRERO**  
NOS NECESITA A TODOS



Secretaría  
**de Salud**



GOBIERNO DEL ESTADO DE  
**GUERRERO**  
2015 - 2021

## ESTADO DE SALUD DE PACIENTES HOSPITALIZADOS TIEMPO REAL (Día a Día)

**RIESGO  
BAJO**

ESTATUS	TOTAL
HOSPITALIZADO ESTABLE	<b>3</b>
HOSPITALIZADO GRAVE	<b>43</b>
HOSPITALIZADO CRÍTICO (INTUBADO)	<b>16</b>
<b>TOTAL</b>	<b>62</b>

Corte: **03 de junio de 2021**



**GUERRERO**  
NOS NECESITA A TODOS



Secretaría  
**de Salud**



GOBIERNO DEL ESTADO DE  
**GUERRERO**  
2015 - 2021

**RIESGO  
BAJO**

## TENDENCIA DE HOSPITALIZADOS COVID-19

**N= 62**

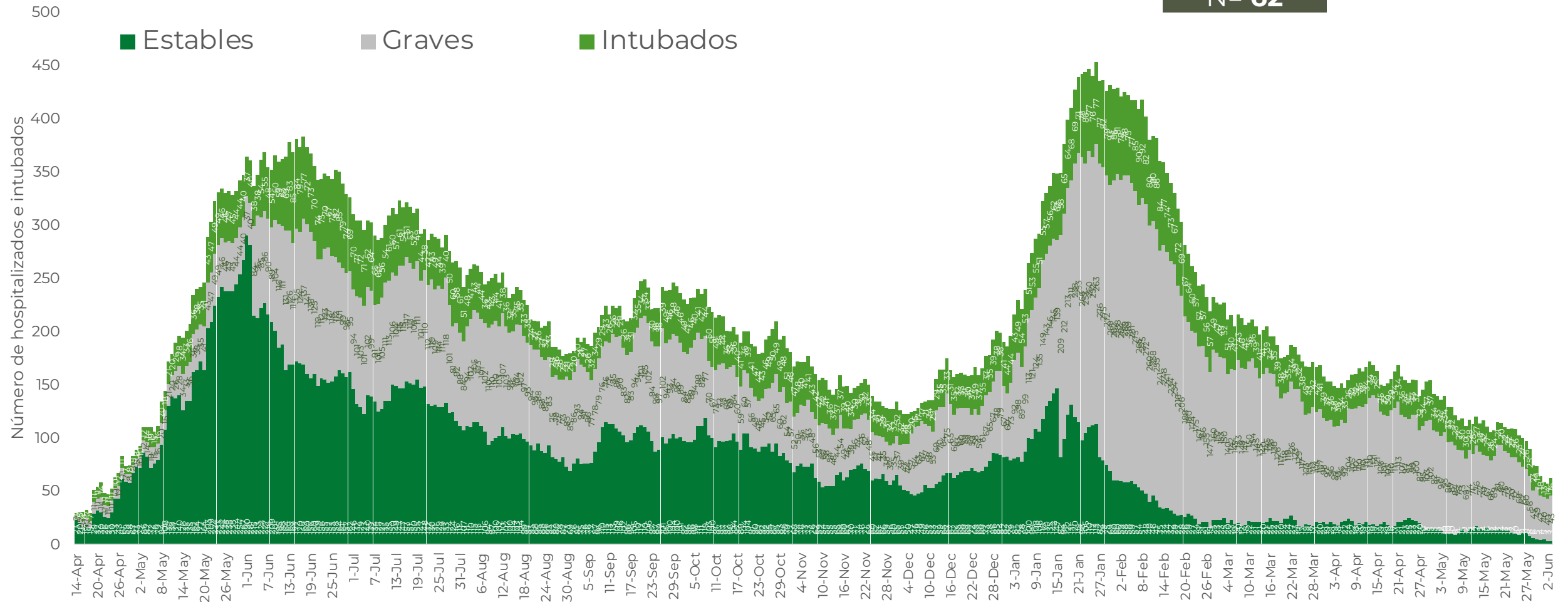



**GUERRERO**  
NOS NECESITA A TODOS



Secretaría  
**de Salud**



GOBIERNO DEL ESTADO DE  
**GUERRERO**  
2015 - 2021

**RIESGO  
BAJO**

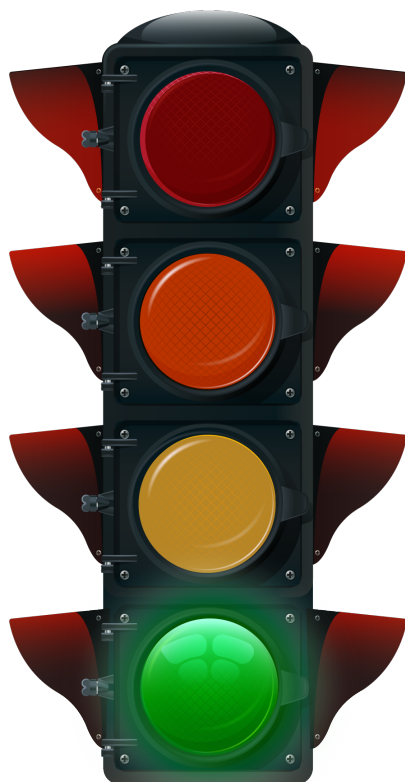

# TENDENCIA DE DEFUNCIONES



**RIESGO  
BAJO**

## COMPARATIVO DE LAS DEFUNCIONES POR MES

NÚMEROS ABSOLUTOS VS PORCENTAJE DEL DÍA A DÍA (Corte: 31-May-2021)

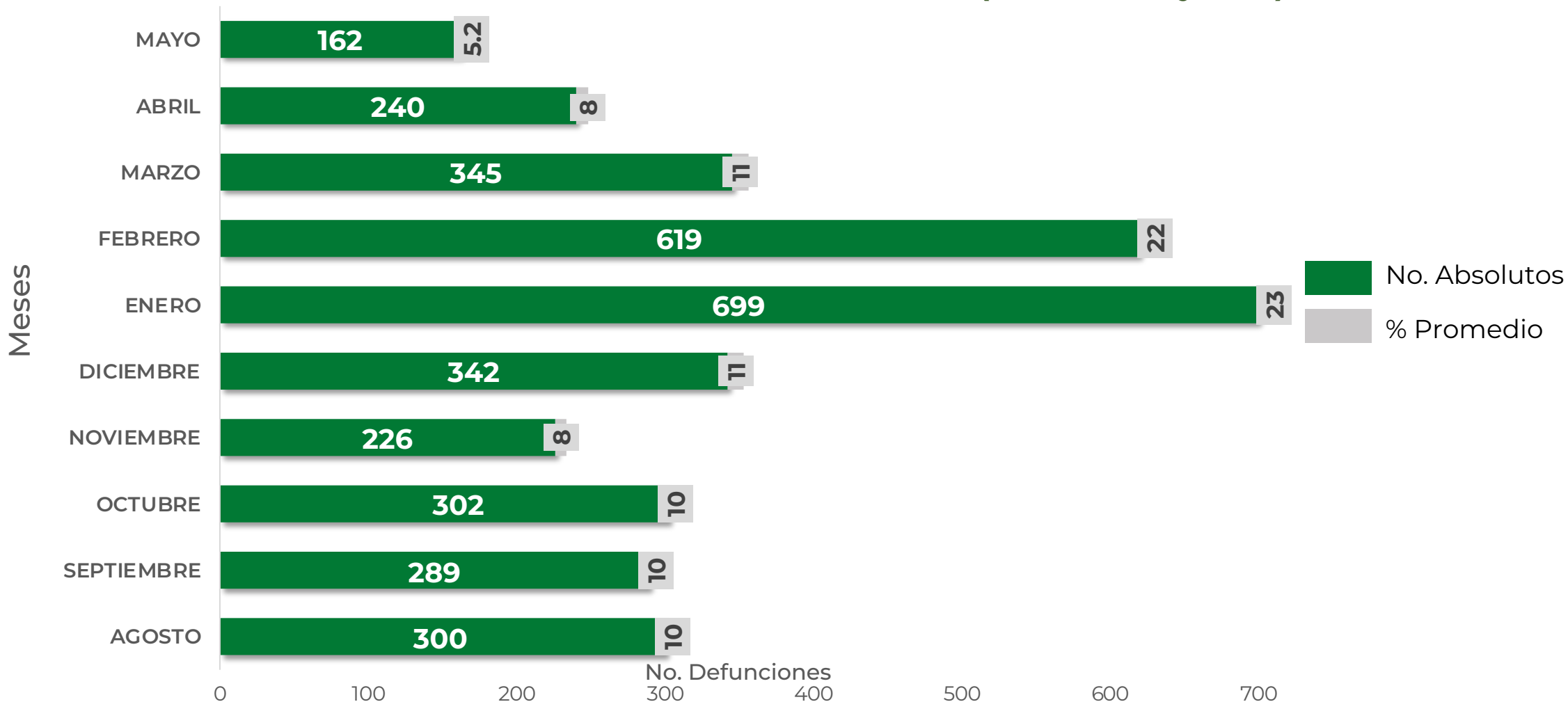





**GUERRERO**  
NOS NECESITA A TODOS



Secretaría  
**de Salud**



GOBIERNO DEL ESTADO DE  
**GUERRERO**  
2015 - 2021

**RIESGO  
BAJO**

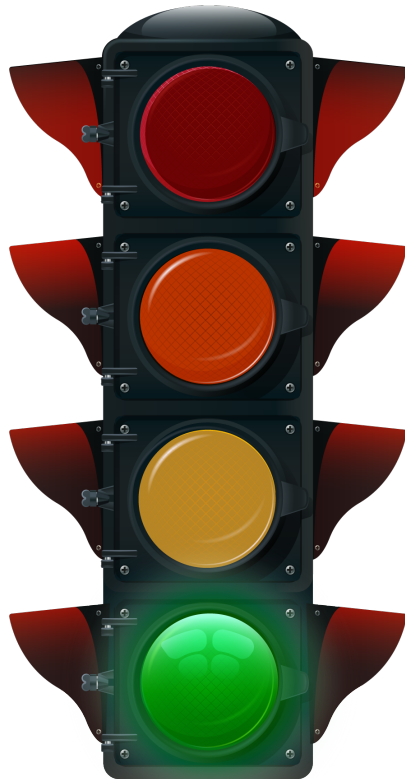

# **PORCENTAJE DE OCUPACIÓN HOSPITALARIA**



## CONCENTRADO SECTORIAL, DISPONIBILIDAD DE CAMAS (03-Jun-2021)

**RIESGO  
BAJO**

Corte (03-Jun-2021)	DESCRIPCIÓN	TOTAL SECTORIAL		
		NÚMERO	OCUPACIÓN	% DE OCUPACIÓN
	CAMAS COVID	604	<b>62</b> (+5)	10%
	CAMAS NO COVID	967	<b>627</b> (+34)	65%
	<b>TOTAL</b>	1,571	<b>689</b>	44%

Corte (02-Jun-2021)	DESCRIPCIÓN	TOTAL SECTORIAL		
		NÚMERO	OCUPACIÓN	% DE OCUPACIÓN
	CAMAS COVID	604	<b>57</b>	9%
	CAMAS NO COVID	967	<b>593</b>	61%
	<b>TOTAL</b>	1,571	<b>650</b>	41%



**GUERRERO**  
NOS NECESITA A TODOS



Secretaría  
**de Salud**



GOBIERNO DEL ESTADO DE  
**GUERRERO**  
2015 - 2021

## SITUACIÓN DE HOSPITALIZACIÓN, CAMAS GENERALES Y CAMAS CON VENTILADOR MECÁNICO (02-Jun-2021)

**RIESGO  
BAJO**

