



GUERRERO
NOS NECESITA A TODOS



Secretaría
de Salud



GOBIERNO DEL ESTADO DE
GUERRERO
2015 - 2021

218 TRANSMISIONES



SEMÁFORO NARANJA

**RIESGO ALTO DE
CONTAGIO COVID-19**

EVOLUCIÓN DIARIA
#ServirSinLímites

02 DE NOVIEMBRE DE 2020



PANORAMA NACIONAL (01-Nov-2020)

**RIESGO
ALTO**

COVID-19, México: Casos acumulados por Entidad Federativa de Residencia

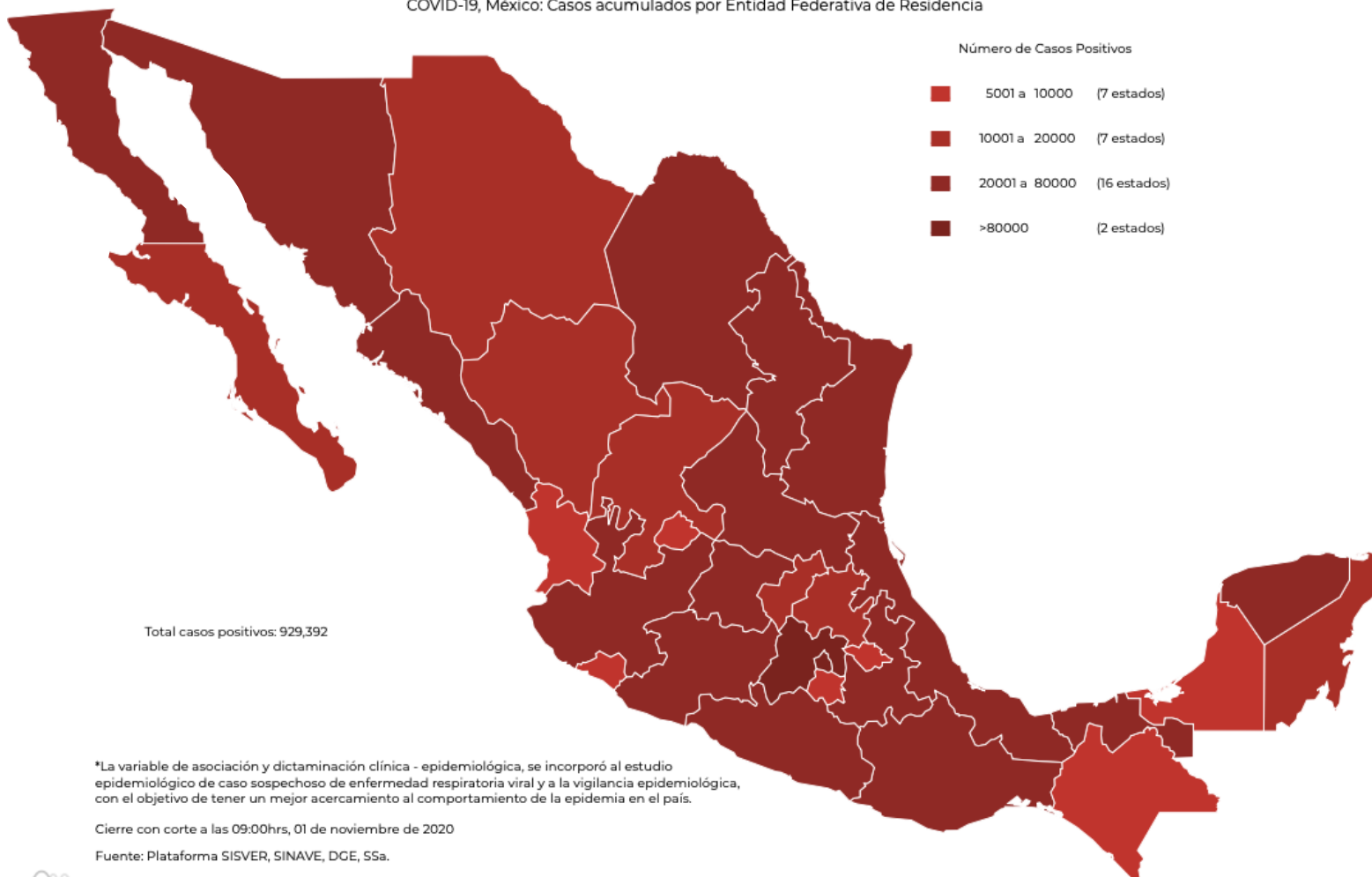

*La variable de asociación y dictaminación clínica - epidemiológica, se incorporó al estudio epidemiológico de caso sospechoso de enfermedad respiratoria viral y a la vigilancia epidemiológica, con el objetivo de tener un mejor acercamiento al comportamiento de la epidemia en el país.

Cierre con corte a las 09:00hrs, 01 de noviembre de 2020

Fuente: Plataforma SISVER, SINAVE, DGE, SSA.

901,858

Confirmados

354,634

Sospechosos totales

1,126,280

Negativos

91,895

Defunciones

2,410,306

Personas notificadas

30,570

Activos

929,392

Casos totales

Los **casos totales** se conforman de: **Casos confirmados** a SARS-CoV-2 por laboratorio (n=765,082), casos-defunciones por asociación o dictaminación clínica-epidemiológica a COVID-19 (n=24,698).



GUERRERO
NOS NECESITA A TODOS



Secretaría
de Salud



GOBIERNO DEL ESTADO DE
GUERRERO
2015 - 2021

**RIESGO
ALTO**

EVOLUCIÓN DE CASOS NUEVOS NIVEL NACIONAL (01-Nov-2020)

N= 901,858

Casos nuevos confirmados: **4,374**
Incremento al día anterior : **0.5%**

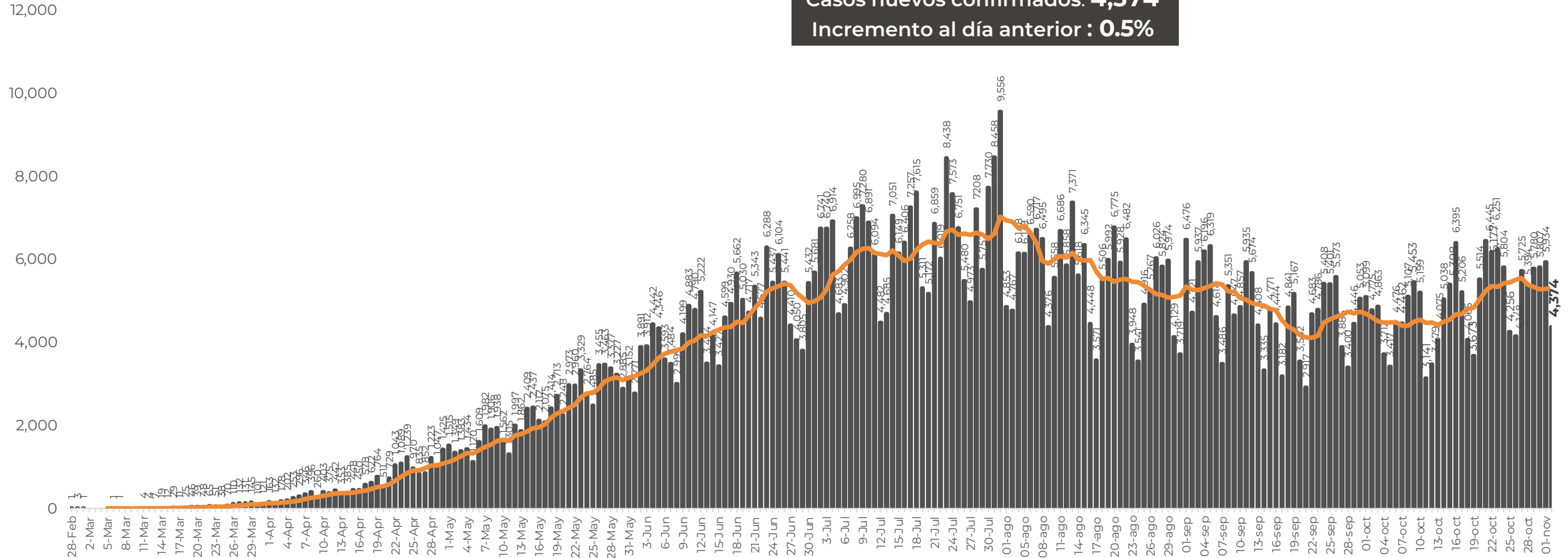



GUERRERO
NOS NECESITA A TODOS



Secretaría
de Salud



GOBIERNO DEL ESTADO DE
GUERRERO
2015 - 2021

SEMÁFORO DE RIESGO EPIDÉMICO (del 26 de octubre al 08 de noviembre de 2020)

**RIESGO
ALTO**

SE 45

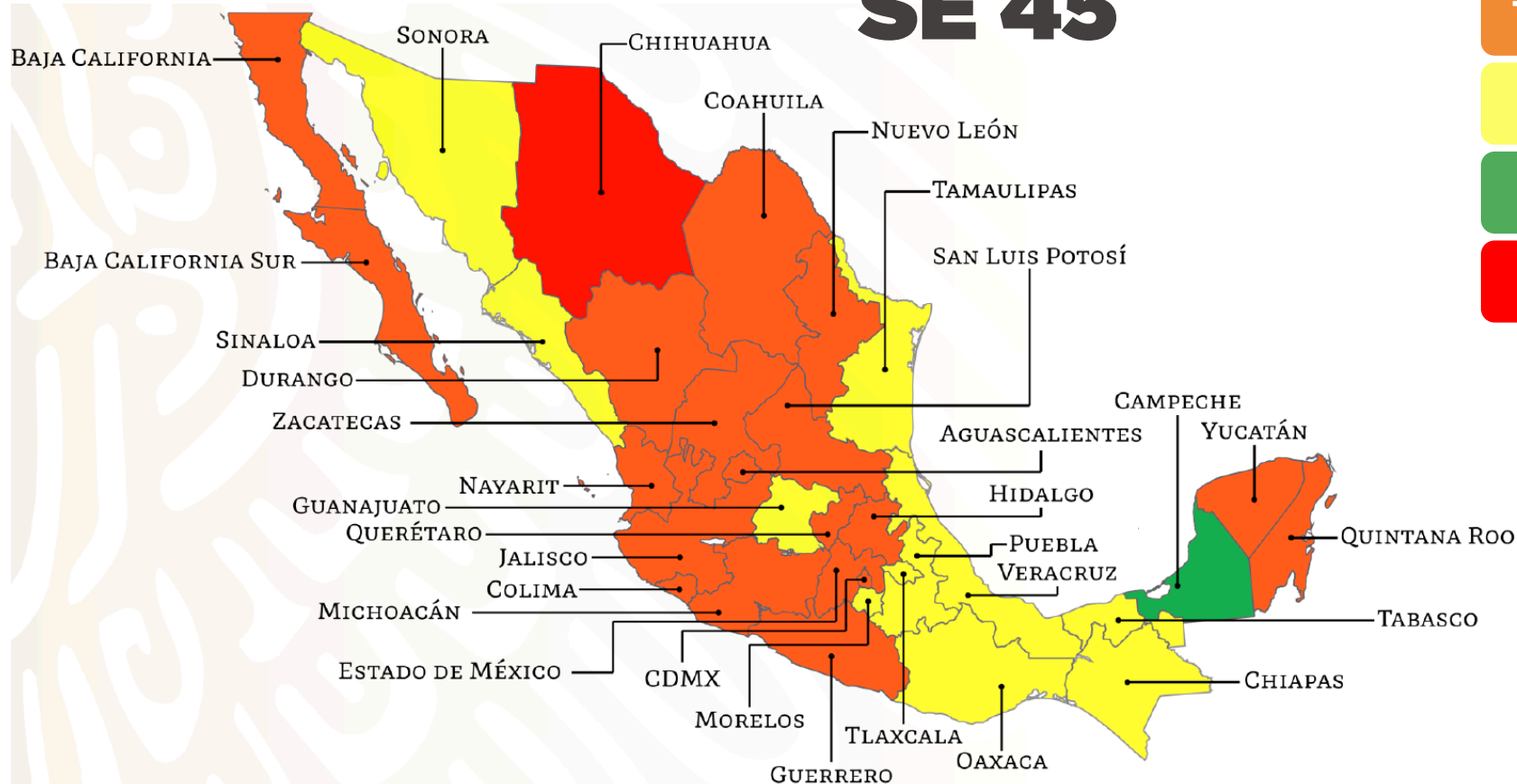

19 estados

11 estados

1 estado

1 estado

Nivel de riesgo epidémico

- MÁXIMO
- ALTO
- MEDIO
- BAJO

MÁXIMO **ALTO** **MEDIO** **BAJO**



GUERRERO
NOS NECESITA A TODOS



Secretaría
de Salud



GOBIERNO DEL ESTADO DE
GUERRERO
2015 - 2021

**RIESGO
ALTO**



DETECCIÓN DE CASOS NUEVOS



GUERRERO
NOS NECESITA A TODOS



Secretaría
de Salud



GOBIERNO DEL ESTADO DE
GUERRERO
2015 - 2021

**RIESGO
ALTO**

REGISTRO DIARIO DE CASOS POSITIVOS

N=22,269

Casos nuevos confirmados: **82**
Incremento al día anterior : **0.3%**

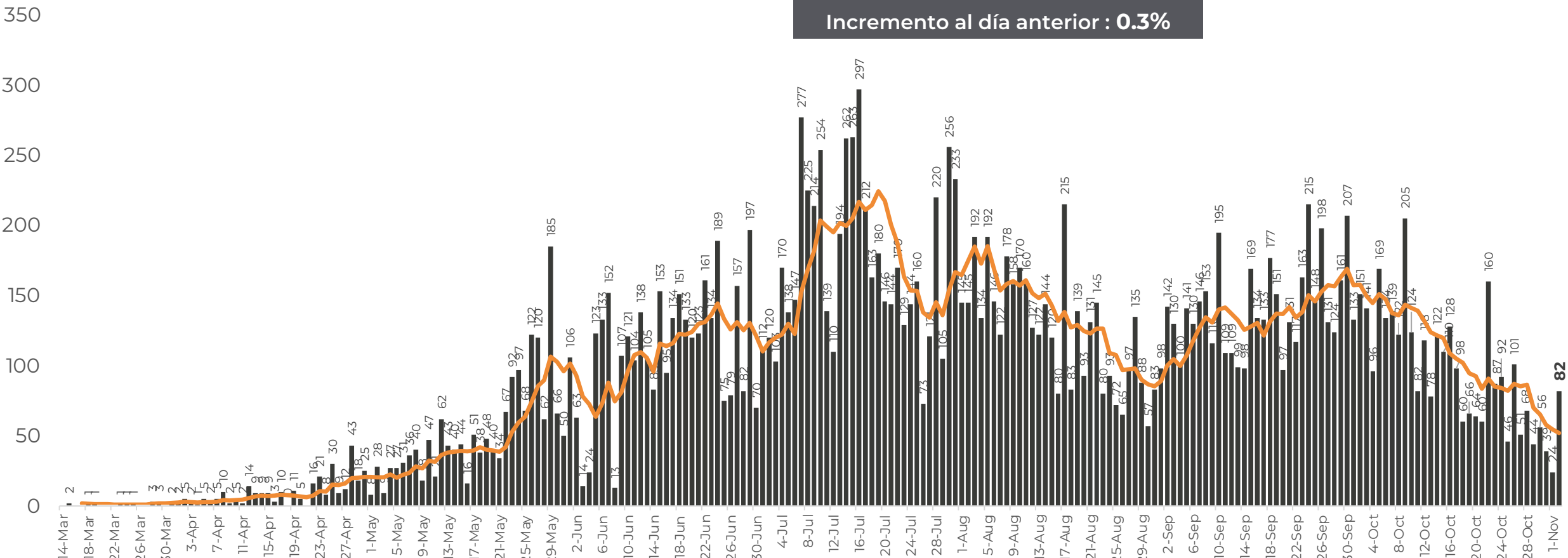

FUENTE: SINAVE/DGE/SS: Sistema de Vigilancia Epidemiológica de COVID-19 corte de las 20:00 hrs. al 31 de octubre del 2020.



DISTRIBUCIÓN DE MUNICIPIOS CON MAYOR NÚMERO DE CASOS ACTIVOS (Del 19 de octubre al 01 de noviembre 2020)

**RIESGO
ALTO**

N=358

Activos en los últimos 14 días

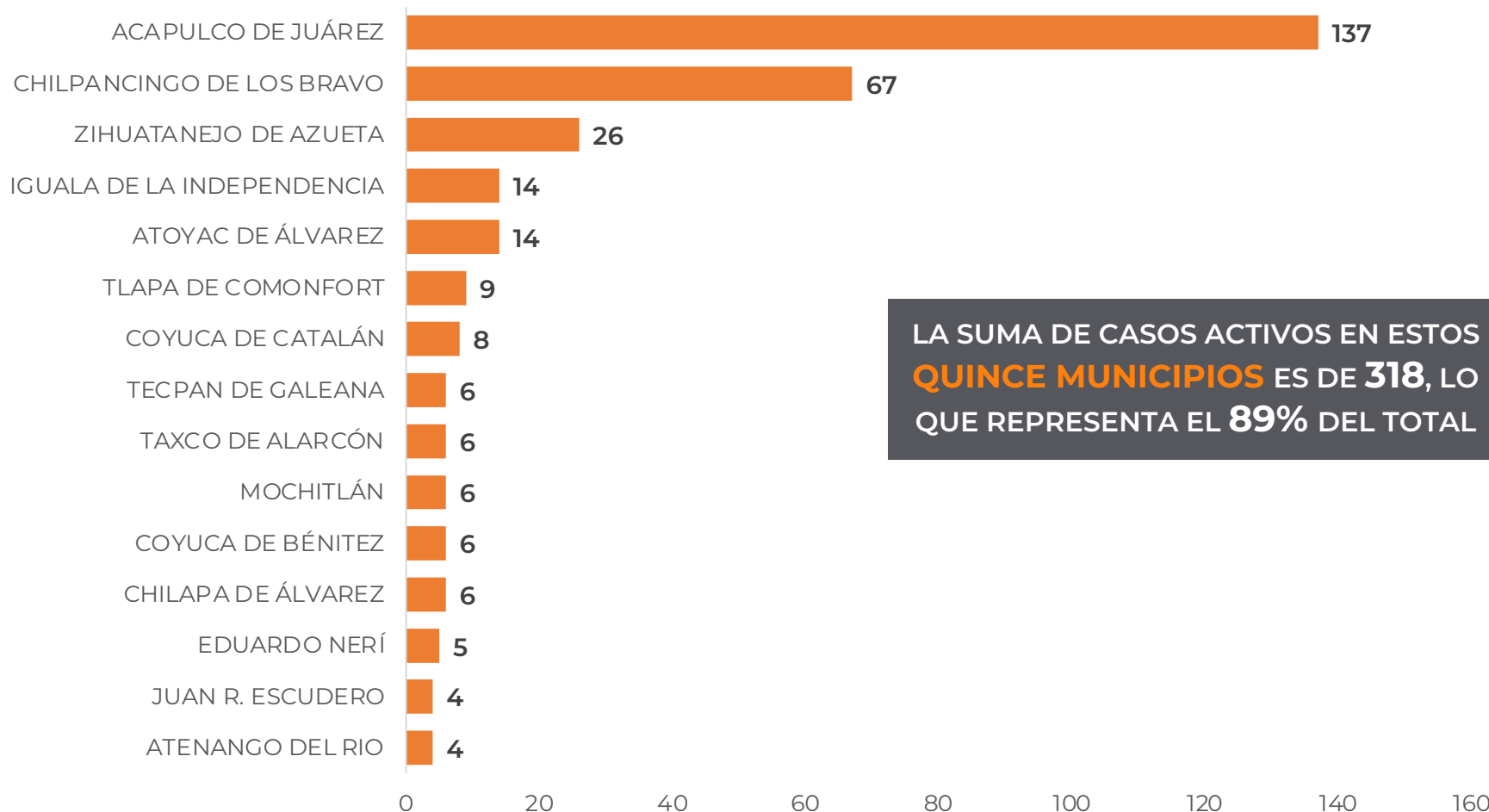

LA SUMA DE CASOS ACTIVOS EN ESTOS
QUINCE MUNICIPIOS ES DE **318**, LO
QUE REPRESENTA EL **89%** DEL TOTAL



TASA DE INCIDENCIA DE CASOS ACTIVOS ESTIMADOS POR ENTIDAD FEDERATIVA (Del 19 de octubre al 01 de noviembre 2020)

**RIESGO
ALTO**

N=358

COVID-19, México: Tasa de incidencia de casos activos
estimados por Entidad Federativa de Residencia.

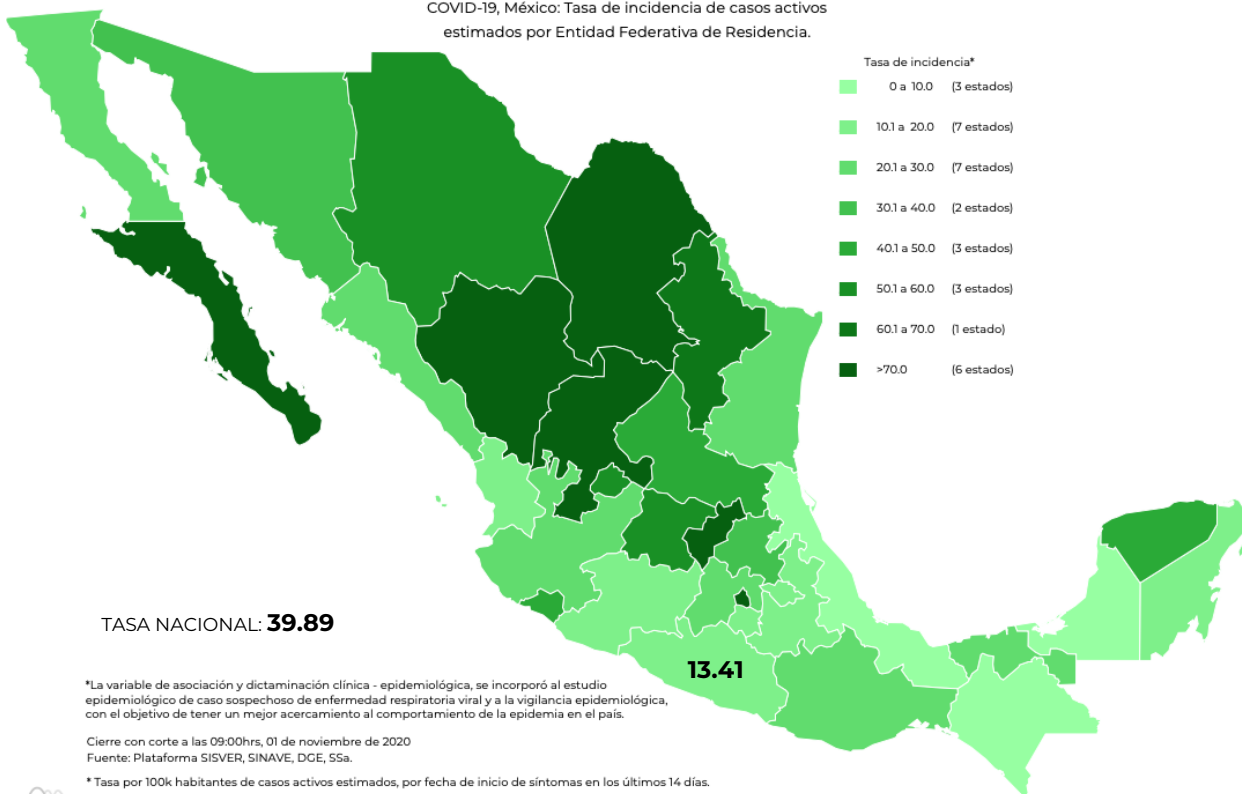

Fecha de síntomas	Confirmados	Sospechosos	Total	Estimados (27%)	Tasa estimada
19/10/20	60	13	73	63	
20/10/20	83	30	113	91	
21/10/20	38	30	68	46	
22/10/20	40	59	99	56	
23/10/20	46	43	89	57	
24/10/20	23	60	83	39	
25/10/20	31	75	106	51	
26/10/20	20	71	91	39	
27/10/20	10	56	66	25	
28/10/20	3	39	42	13	
29/10/20	4	19	23	9	
30/10/20	0	3	3	1	
31/10/20	0	0	0	0	
01/11/20	0	0	0	0	
Total	358	498	856	490	13.41

TASA ESTIMADA DE INCIDENCIA= (TOTAL DE ESTIMADOS X 100,000 / POBLACIÓN TOTAL)



GUERRERO
NOS NECESITA A TODOS



Secretaría
de Salud



GOBIERNO DEL ESTADO DE
GUERRERO
2015 - 2021

**RIESGO
ALTO**



TENDENCIA DE OCURRENCIA DE CASOS



CASOS POSITIVOS DE MUNICIPIOS PRIORITARIOS (CORTE 02-Nov-2020)

**RIESGO
ALTO**

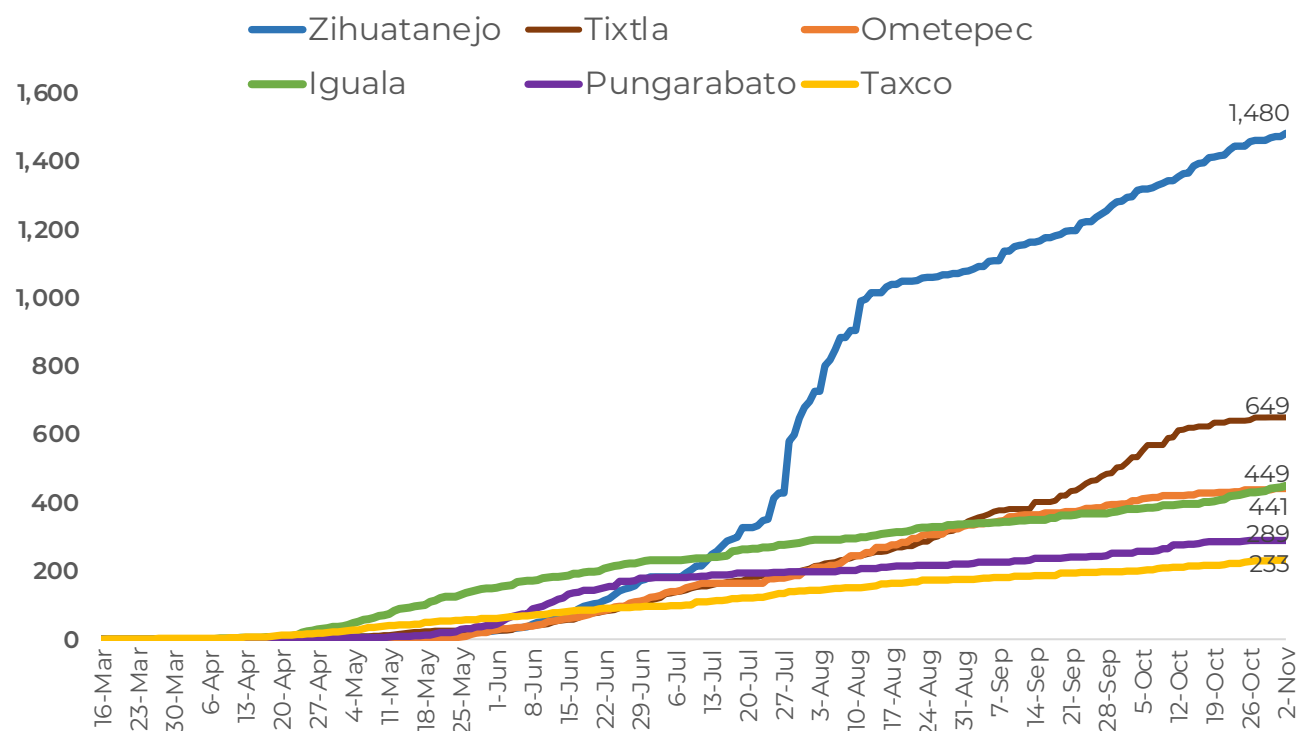
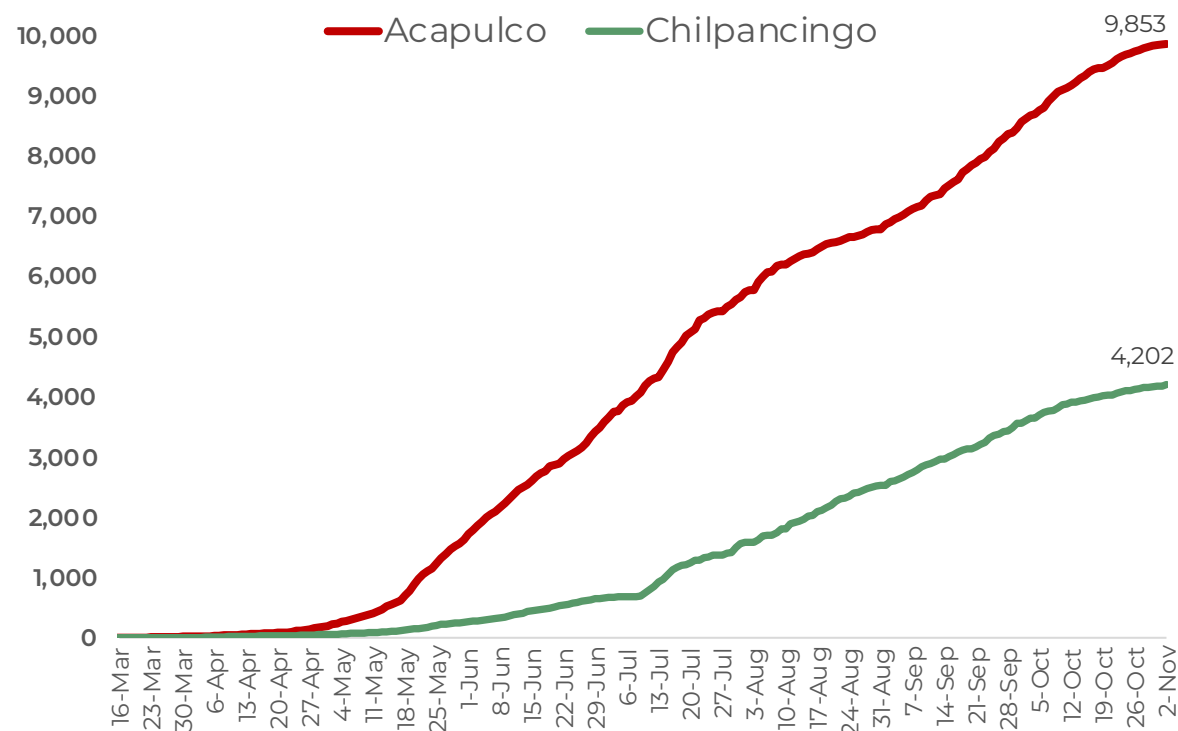



**RIESGO
ALTO**

CASOS ACOMULADOS POR COVID POR MES (CORTE 02-Nov-2020)

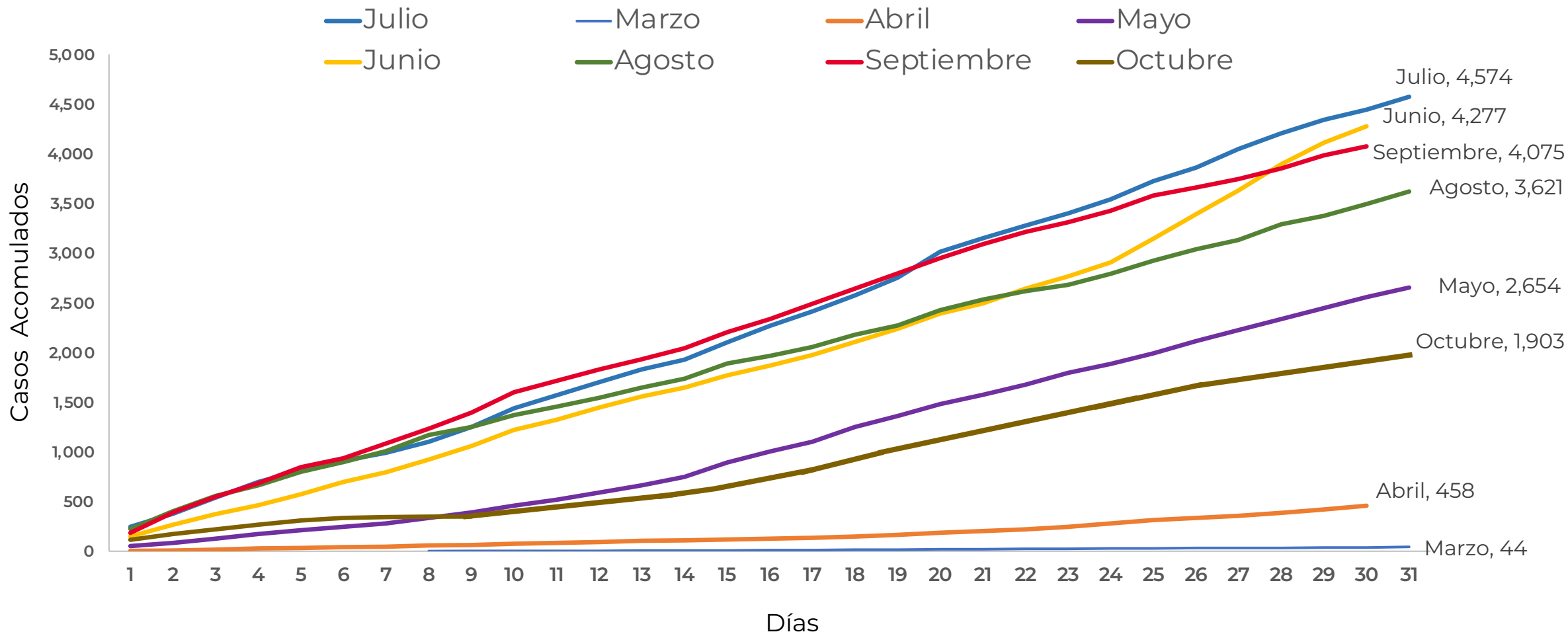



GUERRERO
NOS NECESITA A TODOS



Secretaría
de Salud



GOBIERNO DEL ESTADO DE
GUERRERO
2015 - 2021

**RIESGO
ALTO**

DEFUNCIONES POR FECHA DE OCURRENCIA (CORTE 31-Oct-2020)

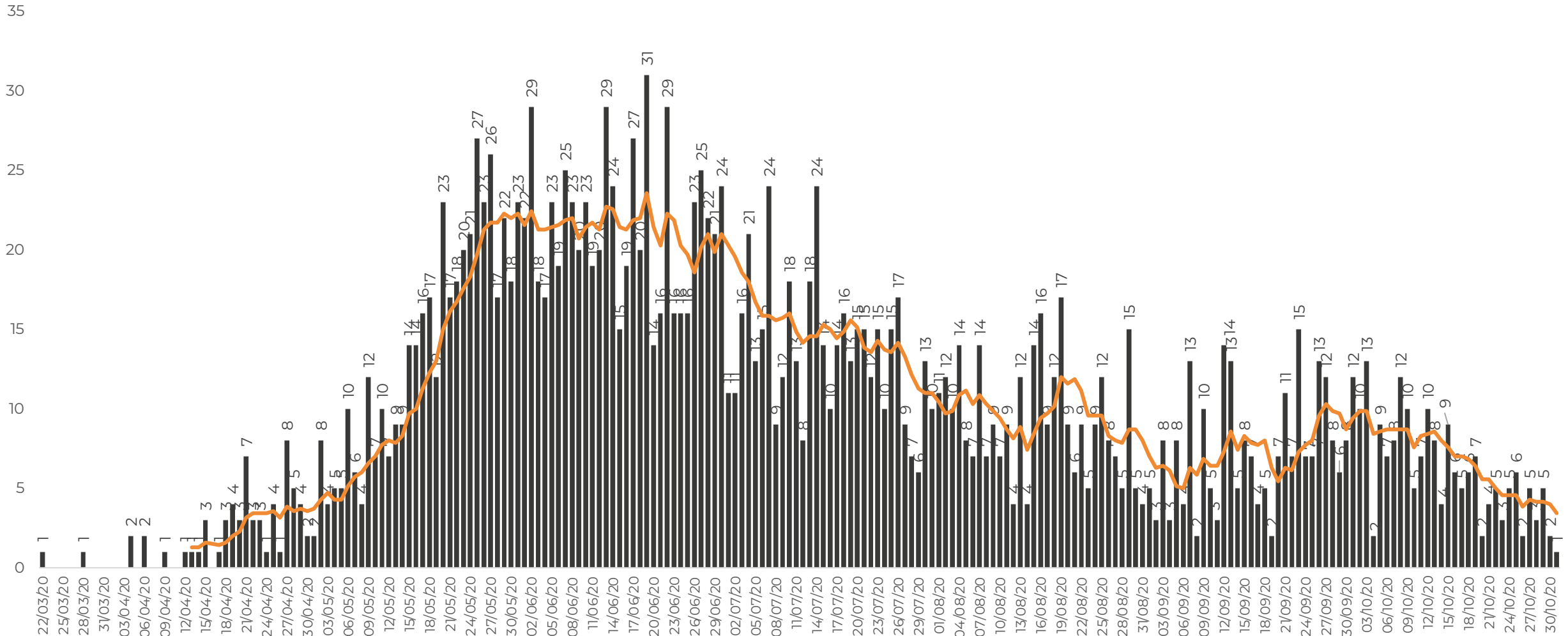

FUENTE: SINAVE/DGE/SS: Sistema de Vigilancia Epidemiológica de COVID-19 corte de las 20:00 hrs. al 31 de octubre del 2020.



GUERRERO
NOS NECESITA A TODOS



Secretaría
de Salud



GOBIERNO DEL ESTADO DE
GUERRERO
2015 - 2021

DEFUNCIONES ACOMULADAS POR COVID POR MES (CORTE 02-Nov-2020)

**RIESGO
ALTO**

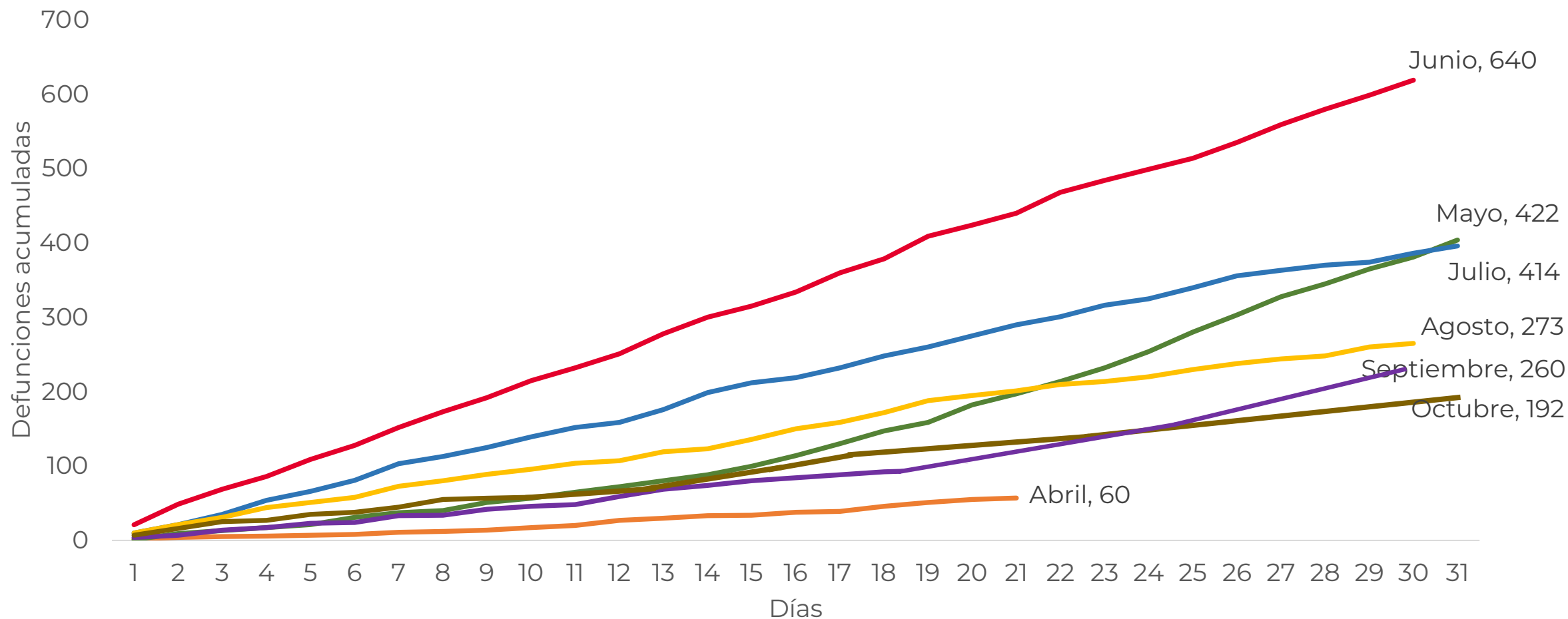



**RIESGO
ALTO**

DEFUNCIONES ACOMULADAS por MES **PLATAFORMA vs TIEMPO REAL**

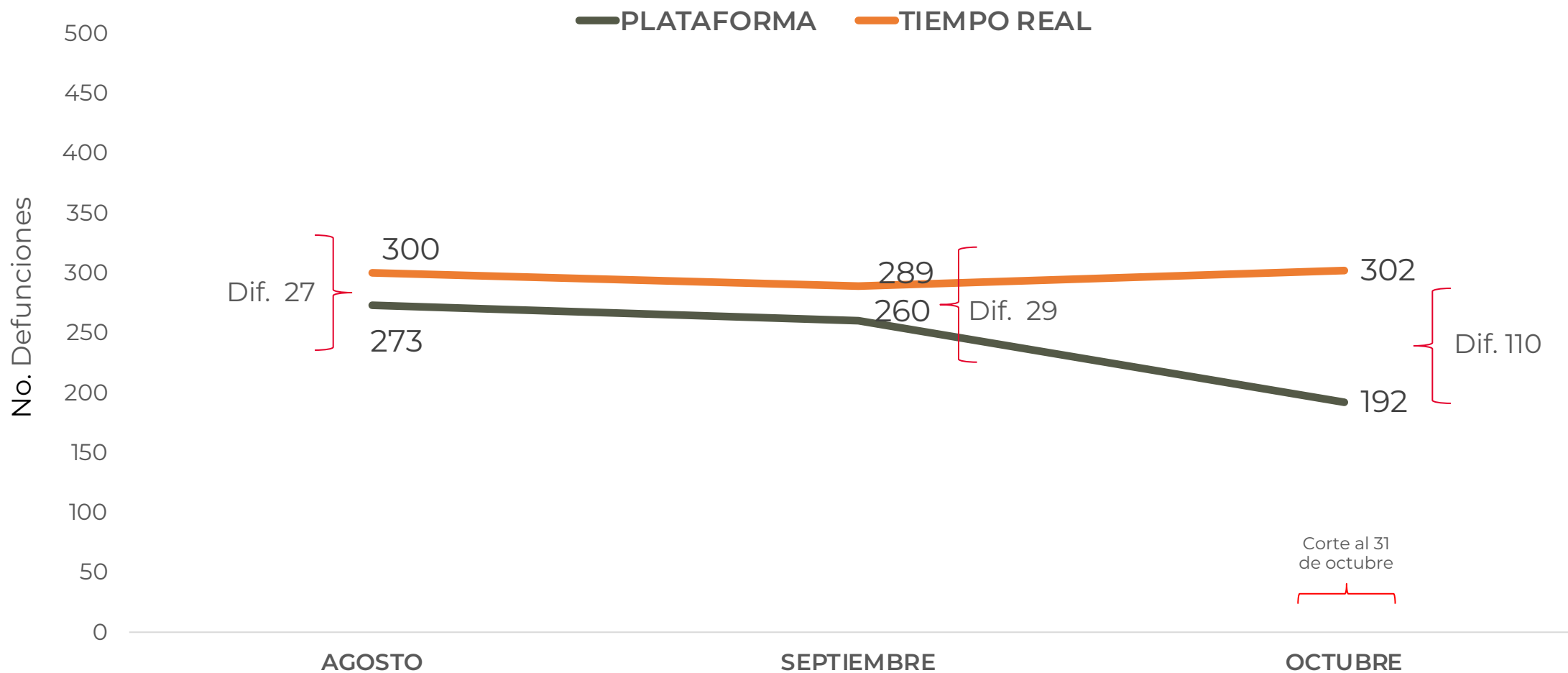



DEFUNCIONES NOTIFICADAS POR FECHA DE REGISTRO (CORTE 02-Nov-2020)

**RIESGO
ALTO**

DEFUNCIONES NOTIFICADAS POR MES

MES	NÚMERO
OCTUBRE	2
SEPTIEMBRE	0
AGOSTO	0
JULIO	0
JUNIO	0
MAYO	0
TOTAL DEFUNCIONES	2

DEFUNCIONES OCTUBRE POR FECHA

No. PROG.	FECHA	NÚMERO
1	31/10/20	1
2	30/10/20	1
TOTAL DEFUNCIONES		2



**RIESGO
ALTO**

MUNICIPIOS CON MAYOR NÚMERO DE DEFUNCIONES (CORTE 02-Nov-2020)

N=2,263





**RIESGO
ALTO**

CASOS POR TIPO DE PACIENTE Y GRUPO DE EDAD

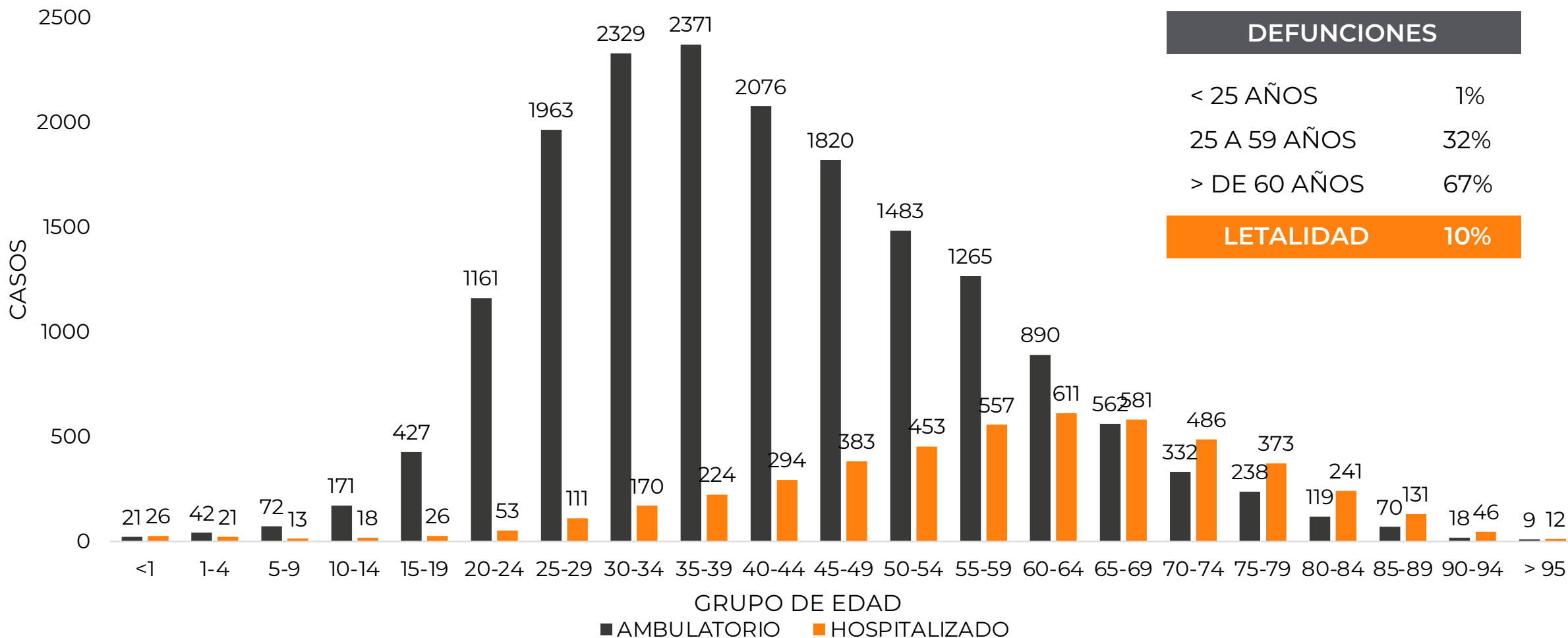

FUENTE: SINAVE/DGE/SS: Sistema de Vigilancia Epidemiológica de COVID-19 corte de las 20:00 hrs. al 01 de noviembre del 2020.



GUERRERO
NOS NECESITA A TODOS



Secretaría
de Salud



GOBIERNO DEL ESTADO DE
GUERRERO
2015 - 2021

**RIESGO
ALTO**



TENDENCIA DE HOSPITALIZACIÓN



GUERRERO
NOS NECESITA A TODOS



Secretaría
de Salud



GOBIERNO DEL ESTADO DE
GUERRERO
2015 - 2021

ESTADO DE SALUD DE PACIENTES HOSPITALIZADOS TIEMPO REAL (Día a Día)

**RIESGO
ALTO**

ESTATUS	TOTAL
HOSPITALIZADO ESTABLE	68
HOSPITALIZADO GRAVE	52
HOSPITALIZADO CRÍTICO (INTUBADO)	47
TOTAL	167

Corte: **02 de Noviembre de 2020**



**RIESGO
ALTO**

OCUPACIÓN DE CAMAS CON VENTILADOR (INTUBADOS)

FECHA	SECTOR	HOSPITAL	TOTAL DE CAMAS CON VENTILADOR	No.PCTES INTUBADOS	% DE OCUPACION CAMAS CON VENTILADOR
02/11/20	SSA	IGUALA	8	0	0.0
02/11/20	SSA	CHILPANCINGO	24	7	29%
02/11/20	SSA	HOSP. GRAL. ACAPULCO	31	10	32%
02/11/20	SSA	RENACIMIENTO	17	5	29%
02/11/20	SSA	TAXCO	9	0	0%
02/11/20	SSA	COYUCA DE CATALAN	9	0	0%
02/11/20	SSA	OMETEPEC	6	1	17%
02/11/20	SSA	ZIHUATANEJO	11	0	0%
02/11/20	SSA	TLAPA	8	1	13%
SUBTOTAL SSA			123	24	20%
02/11/20	IMSS	ACAPULCO	30	8	27%
02/11/20	IMSS	ZIHUATANEJO	6	0	0%
02/11/20	IMSS	CHILPANCINGO	5	2	40%
02/11/20	IMSS	TAXCO	3	0	0%
02/11/20	IMSS	IGUALA	1	0	0%
02/11/20	IMSS	LA UNION	2	0	0%
SUBTOTAL IMSS			47	10	21%
02/11/20	ISSSTE	ACAPULCO	5	6	120%
02/11/20	ISSSTE	CHILPANCINGO	6	1	1667%
02/11/20	ISSSTE	IGUALA	0	0	0%
SUBTOTAL ISSSTE			11	7	64%
02/11/20	SEDENA	ACAPULCO SEDENA	10	2	20%
02/11/20	SEDENA	CHILPANCINGO	17	0	0%
02/11/20	SEDENA	BATALLON DE INGEN	0	0	0%
02/11/20	SEDENA	CHILAPA SEDENA	11	0	0%
SUBTOTAL SEDENA			38	2	5%
02/11/20	MARINA	NAVAL ACAPULCO	12	4	33%
SUBTOTAL MARINA			12	4	33%
02/11/20	SSA	UNIDAD COVID MUNICIPAL IGUALA	14	0	0%
02/11/20	SSA	CRIT GUERRERO	2	0	0%
SUBTOTAL			16	0	0%
TOTAL			247	47	19%



GUERRERO
NOS NECESITA A TODOS



Secretaría
de Salud



GOBIERNO DEL ESTADO DE
GUERRERO
2015 - 2021

**RIESGO
ALTO**

TENDENCIA DE HOSPITALIZADOS COVID-19

N= 167

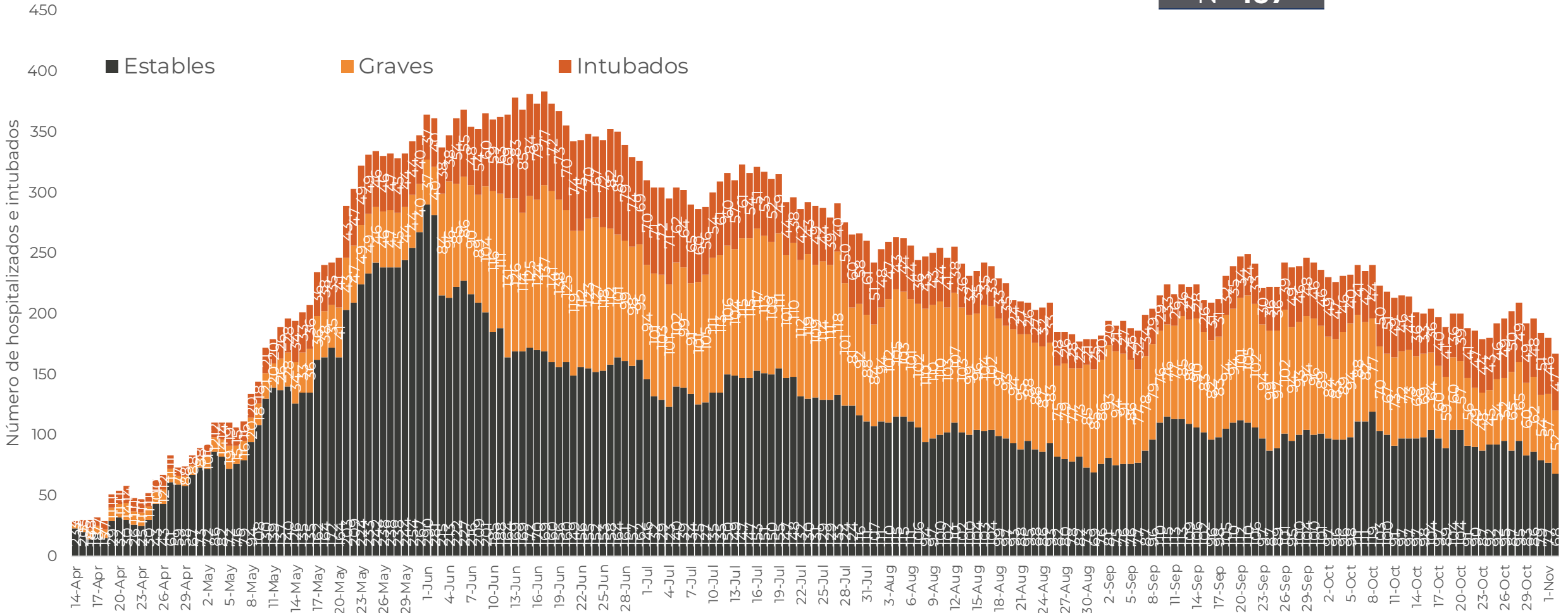



GUERRERO
NOS NECESITA A TODOS



Secretaría
de Salud



GOBIERNO DEL ESTADO DE
GUERRERO
2015 - 2021

**RIESGO
ALTO**



PORCENTAJE DE OCUPACIÓN HOSPITALARIA



CONCENTRADO SECTORIAL, DISPONIBILIDAD DE CAMAS (02-Nov-2020)

**RIESGO
ALTO**

Corte (02-Nov-2020)	DESCRIPCIÓN	TOTAL SECTORIAL		
		NÚMERO	OCUPACIÓN	% DE OCUPACIÓN
	CAMAS COVID	704	167 (-13)	24%
	CAMAS NO COVID	950	505 (-17)	53%
	TOTAL	1,654	672	41%

Corte (01-Nov-2020)	DESCRIPCIÓN	TOTAL SECTORIAL		
		NÚMERO	OCUPACIÓN	% DE OCUPACIÓN
	CAMAS COVID	704	180	26%
	CAMAS NO COVID	950	522	55%
	TOTAL	1,654	702	42%



**CONCENTRADO REGIONAL (ACAPULCO DE JUÁREZ),
DISPONIBILIDAD DE CAMAS COVID (02-Nov-2020)**

**RIESGO
ALTO**

Nombre del Hospital	COVID			No COVID		
	Camas	Ocupación	%	Camas	Ocupación	%
Acapulco de Juárez (ISSSTE)	31	9	● 29.0%	64	37	● 57.8%
Hospital Naval Acapulco	16	8	● 50.0%	24	11	● 45.8%
Hospital Militar Regional de Acapulco	25	7	● 28.0%	0	0	● 0.0%
HGR No. 1 Vicente Guerrero Acapulco (IMSS)	117	37	● 31.6%	226	163	● 72.1%
HG. de Renacimiento (SSA)	45	9	● 20.0%	25	23	● 92.0%
HG. de Acapulco (SSA)	50	24	● 48.0%	70	57	● 81.4%
CRIT Acapulco	20	1	● 5.0%	0	0	● 0.0%
Total	304	95	● 31.3%	409	291	● 71.1%



**CONCENTRADO REGIONAL (CHILPANCINGO DE LOS BRAVO),
DISPONIBILIDAD DE CAMAS COVID (02-Nov-2020)**

**RIESGO
ALTO**

Nombre del Hospital	COVID			No COVID		
	Camas	Ocupación	%	Camas	Ocupación	%
HG. de Chilpancingo de los Bravo (SSA)	61	22	● 36.1%	104	62	● 59.6%
HGSZMF No. 3 Chilpancingo (IMSS)	14	5	● 35.7%	12	8	● 66.7%
Chilpancingo de los Bravo (ISSSTE)	12	4	● 33.3%	45	9	● 20.0%
Unidad Hospitalaria 6/O. Batallon de Ingenieros	30	4	● 13.3%	0	0	● 0.0%
Hospital Militar Regional de Chilpancingo	20	2	● 10.0%	0	0	● 0.0%
Total	137	37	● 27.0%	161	79	● 49.1%



**CONCENTRADO REGIONAL (ZIHUATANEJO DE AZUETA),
DISPONIBILIDAD DE CAMAS COVID (02-Nov-2020)**

**RIESGO
ALTO**

Nombre del Hospital	COVID			No COVID		
	Camas	Ocupación	%	Camas	Ocupación	%
HG. de Zihuatanejo (SSA)	27	1	● 3.7%	58	13	● 22.4%
HGZMF No. 8 Zihuatanejo (IMSS)	12	1	● 8.3%	22	12	● 54.5%
Total	39	2	● 5.1%	80	25	● 31.3%