



GUERRERO
NOS NECESITA A TODOS



Secretaría
de Salud



GOBIERNO DEL ESTADO DE
GUERRERO
2015 - 2021



SEMÁFORO NARANJA

**RIESGO ALTO DE
CONTAGIO COVID-19**

EVOLUCIÓN DIARIA
#ServirSinLímites

02 DE ENERO DE 2021



PANORAMA NACIONAL (01-Ene-2021)

**RIESGO
ALTO**

COVID-19, México: Tasa de incidencia de casos acumulados por Entidad Federativa de Residencia.



1,437,185

Confirmados

407,709

Sospechosos totales

1,808,703

Negativos

126,507

Defunciones

3,653,597

Personas notificadas

60,302

Activos

La variable de asociación y dictaminación clínica - epidemiológica, se incorporó al estudio epidemiológico de caso sospechoso de enfermedad respiratoria viral y a la vigilancia epidemiológica, con el objetivo de tener un mejor acercamiento al comportamiento de la epidemia en el país.

Cierre con corte a las 09:00hrs, 01 de enero de 2021

Fuente: Plataforma SISVER, SINAVE, DGE, SSa.

*Tasa por 100k habitantes de casos acumulados.





GUERRERO
NOS NECESITA A TODOS



Secretaría
de Salud



GOBIERNO DEL ESTADO DE
GUERRERO
2015 - 2021

SEMAFORO DE RIESGO EPIDEMICO

(Del 21 de diciembre de 2020 al 10 de enero de 2021)

**RIESGO
ALTO**

SE 53

24 estados

3 estados

2 estados

3 estados

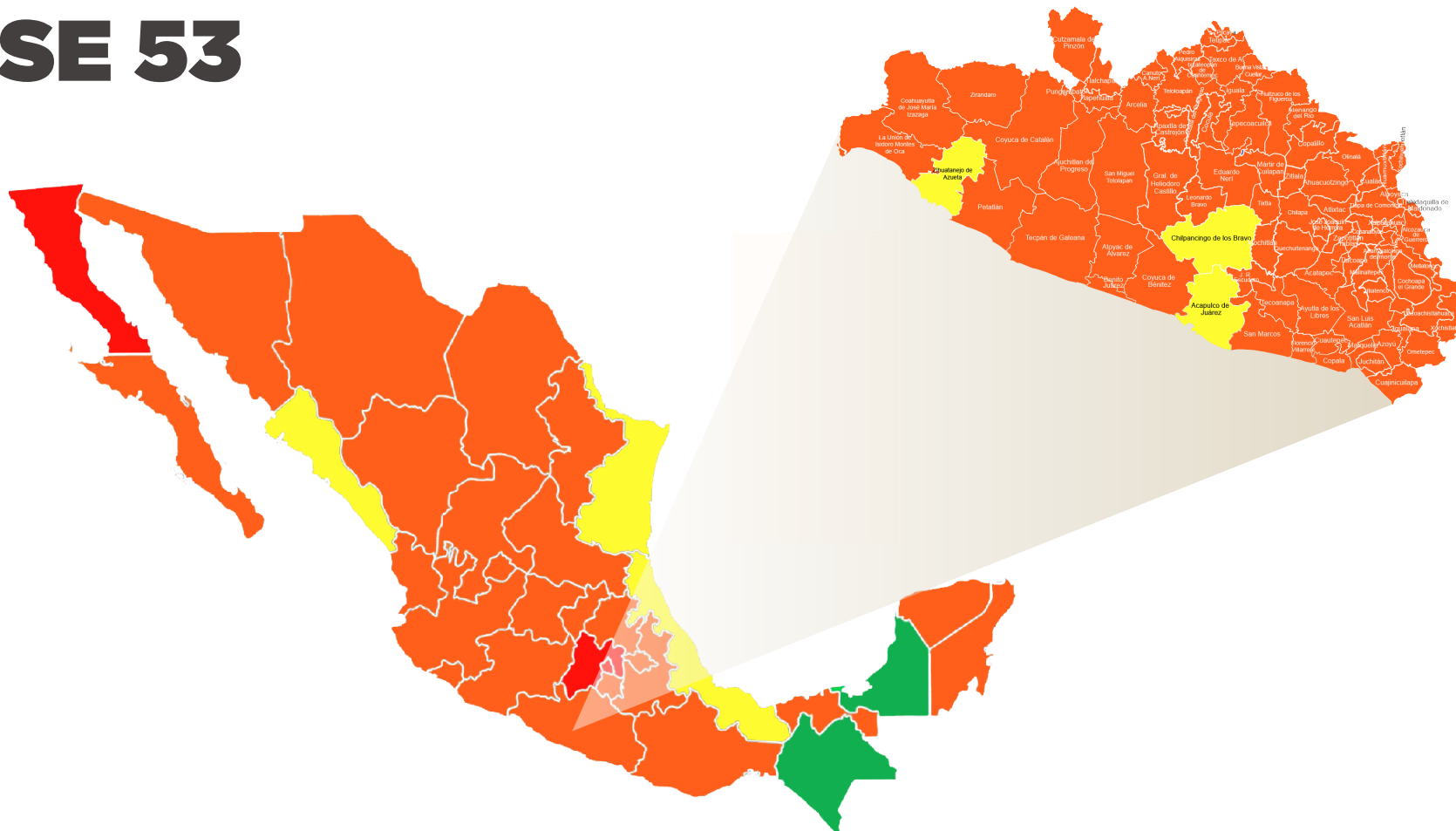

MÁXIMO



ALTO



MEDIO



BAJO



SEMAFORO DE RIESGO EPIDEMICO (Del 21 de diciembre de 2020 al 10 de enero de 2021)

**RIESGO
ALTO**

Indicador	GUERRERO		ACAPULCO		IGUALA		TAXCO		CHILPANCINGO		ZIHUATANEJO	
	Valor	Cardinal	Valor	Cardinal	Valor	Cardinal	Valor	Cardinal	Valor	Cardinal	Valor	Cardinal
1. Tasa de reproducción efectiva (Rt) de COVID-19;	1.13	4	0.88	3	1.45	4	1.23	4	0.58	2	0.83	3
2. Tasa de incidencia de casos estimados activos por 100 mil habitantes;	15.9	1	19.3	1	81.6	4	43.5	3	19.3	1	13.8	1
3. Tasa de mortalidad por 100 mil habitantes;	2.1	1	2.7	1	5.7	2	3.6	2	2.8	1	2.3	1
4. Tasa de casos hospitalizados por 100 mil habitantes;	3.70	1	12.70	2	24.03	4	14.21	2	12.66	2	0.00	0
5. Porcentaje de camas generales ocupadas en los hospitales de la Red IRAG	31.0%	1	25.2%	0	33.3%	1	54.5%	3	31.2%	1	20.5%	0
6. Porcentaje de camas con ventilador ocupadas en los hospitales de la Red IRAG	16.0%	0	23.4%	0	0.00%	0	16.70%	0	23.40%	0	7.10%	0
7. Porcentaje semanal de positividad al virus SARS-CoV-2;	34.1%	3	30.00	3	56.60	4	56.90	4	43.30	4	26.60	2
8. Tendencia de casos hospitalizados por 100 mil habitantes;	0.093	3	-0.554	0	-0.049	2	-0.027	2	-0.107	1	0.0701	3
9. Tendencia de casos de síndrome COVID-19 por 100 mil habitantes, y;	0.157	3	-0.020	2	0.013	2	0.047	2	-0.051	1	-0.0387	2
10. Tendencia de la tasa de mortalidad por 100 mil habitantes.	0.002	2	0.001	2	0.027	4	0.001	2	0.001	2	0.0129	3
Valor del semáforo		19		14		27		24		15		15



GUERRERO
NOS NECESITA A TODOS



Secretaría
de Salud



GOBIERNO DEL ESTADO DE
GUERRERO
2015 - 2021

**RIESGO
ALTO**



DETECCIÓN DE CASOS NUEVOS



GUERRERO
NOS NECESITA A TODOS



Secretaría
de Salud



GOBIERNO DEL ESTADO DE
GUERRERO
2015 - 2021

**RIESGO
ALTO**

EVOLUCIÓN DE CASOS NUEVOS NIVEL NACIONAL (01-Ene-2021)

N= 1,426,094

Casos nuevos confirmados: **11,091**
Incremento al día anterior : **0.8%**

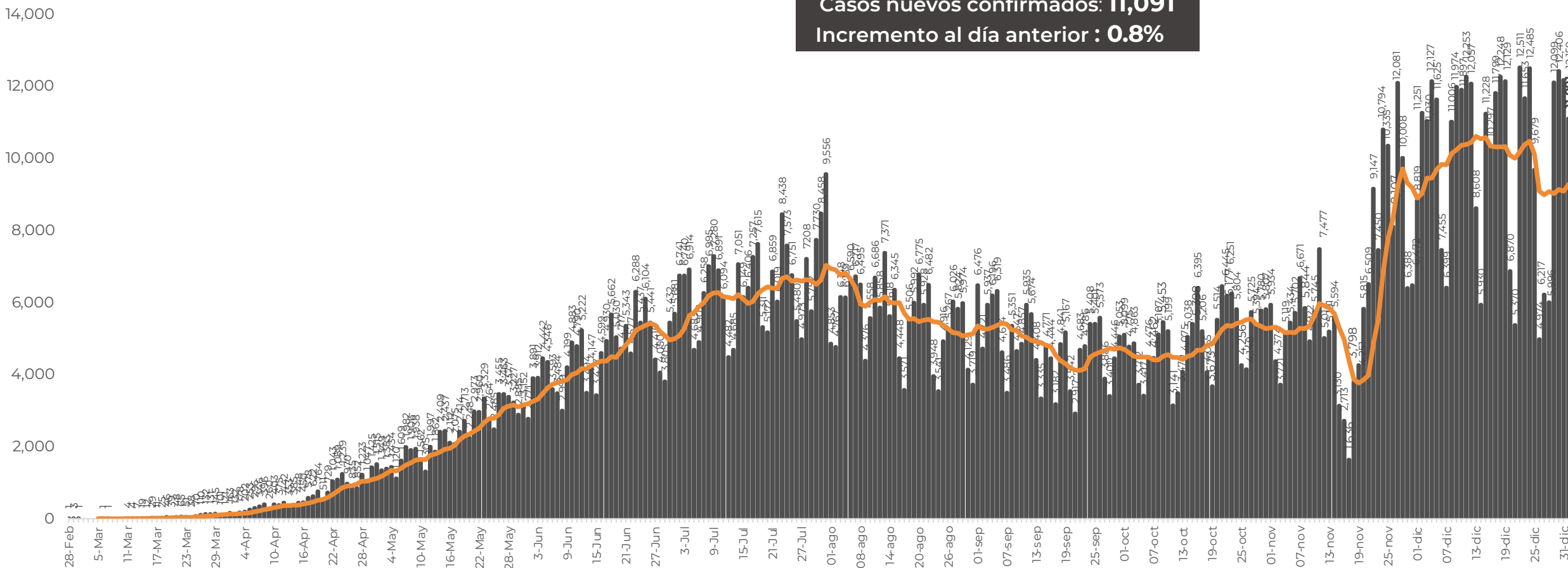



**RIESGO
ALTO**

REGISTRO DIARIO DE CASOS POSITIVOS (02-Ene-2021)

N=26,117

Casos nuevos confirmados: **93**
Incremento al día anterior : **0.4%**

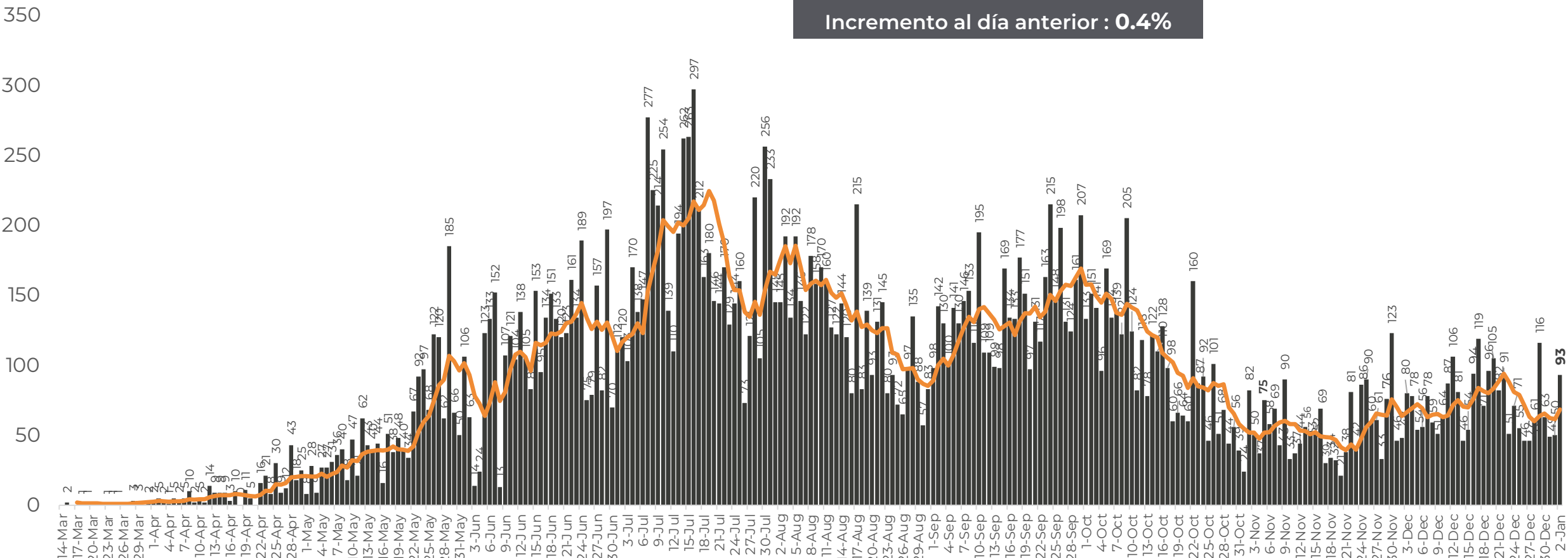

FUENTE: SINAVE/DGE/SS: Sistema de Vigilancia Epidemiológica de COVID-19 corte de las 08:00 hrs. al 02 de enero del 2021.



GUERRERO
NOS NECESITA A TODOS



Secretaría
de Salud



GOBIERNO DEL ESTADO DE
GUERRERO
2015 - 2021

COMPORTAMIENTO ESTATAL DE REGISTRO DIARIO DE CASOS POSITIVOS (Del 23 de Noviembre al 02 de enero 2021)

**RIESGO
ALTO**

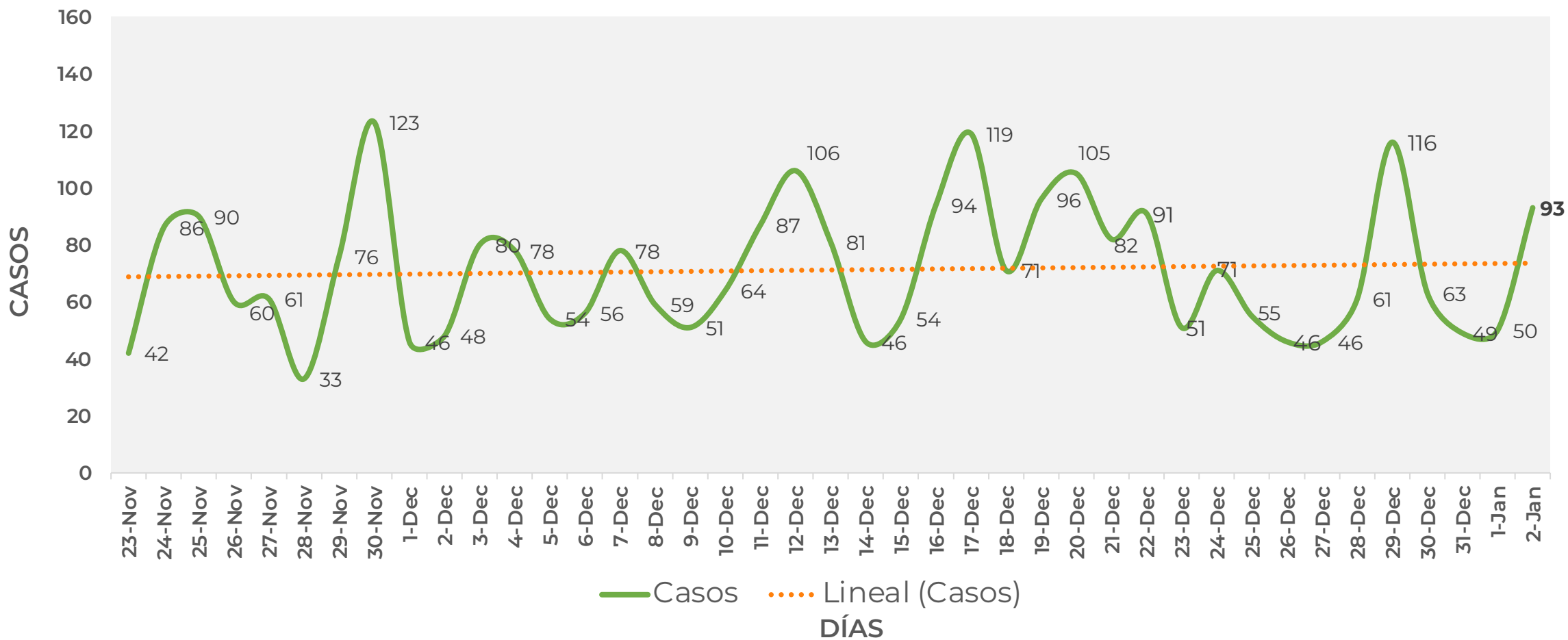



DISTRIBUCIÓN DE MUNICIPIOS CON MAYOR NÚMERO DE CASOS ACTIVOS (Del 19 de diciembre al 01 de enero 2021)

**RIESGO
ALTO**

N=342

Activos en los últimos 14 días

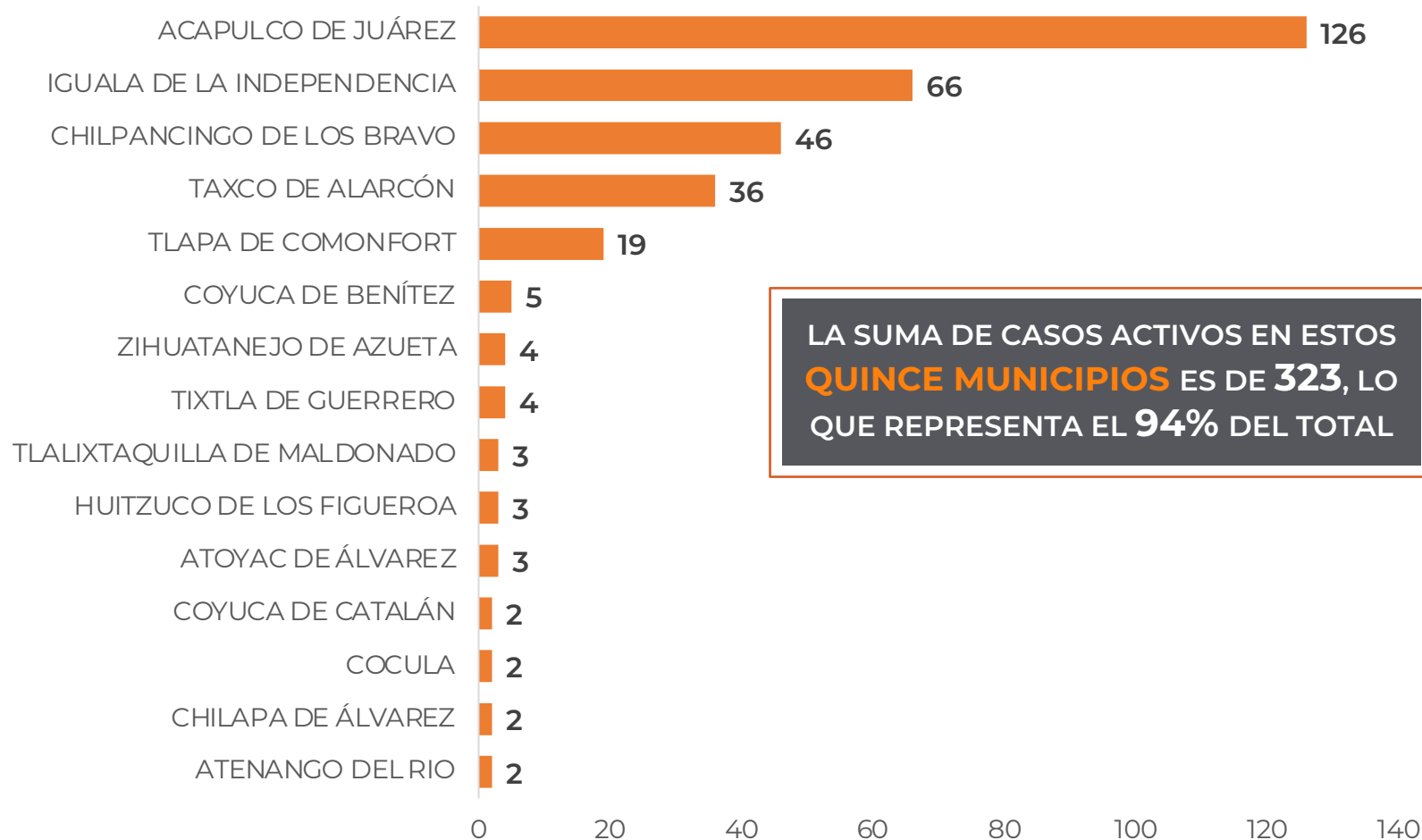

LA SUMA DE CASOS ACTIVOS EN ESTOS
QUINCE MUNICIPIOS ES DE **323**, LO
QUE REPRESENTA EL **94%** DEL TOTAL



TASA DE INCIDENCIA DE CASOS ACTIVOS (Del 19 de diciembre al 01 de enero 2021)

**RIESGO
ALTO**

No. PROG.	MUNICIPIO	ACTIVOS	TASA DE INCIDENCIA
1	ACAPULCO DE JUAREZ	126	15
2	IGUALA DE LA INDEPENDENCIA	66	41.7
3	CHILPANCINGO DE LOS BRAVO	46	16.2
4	TAXCO DE ALARCON	36	32
5	TLAPA DE COMONFORT	19	20.3
6	COYUCA DE BENITEZ	5	6.3
7	TIXTLA DE GUERRERO	4	9
8	ZIHUATANEJO DE AZUETA	4	3.1
9	ATOYAC DE ALVAREZ	3	4.8
10	HUITZUCO DE LOS FIGUEROA	3	7.8

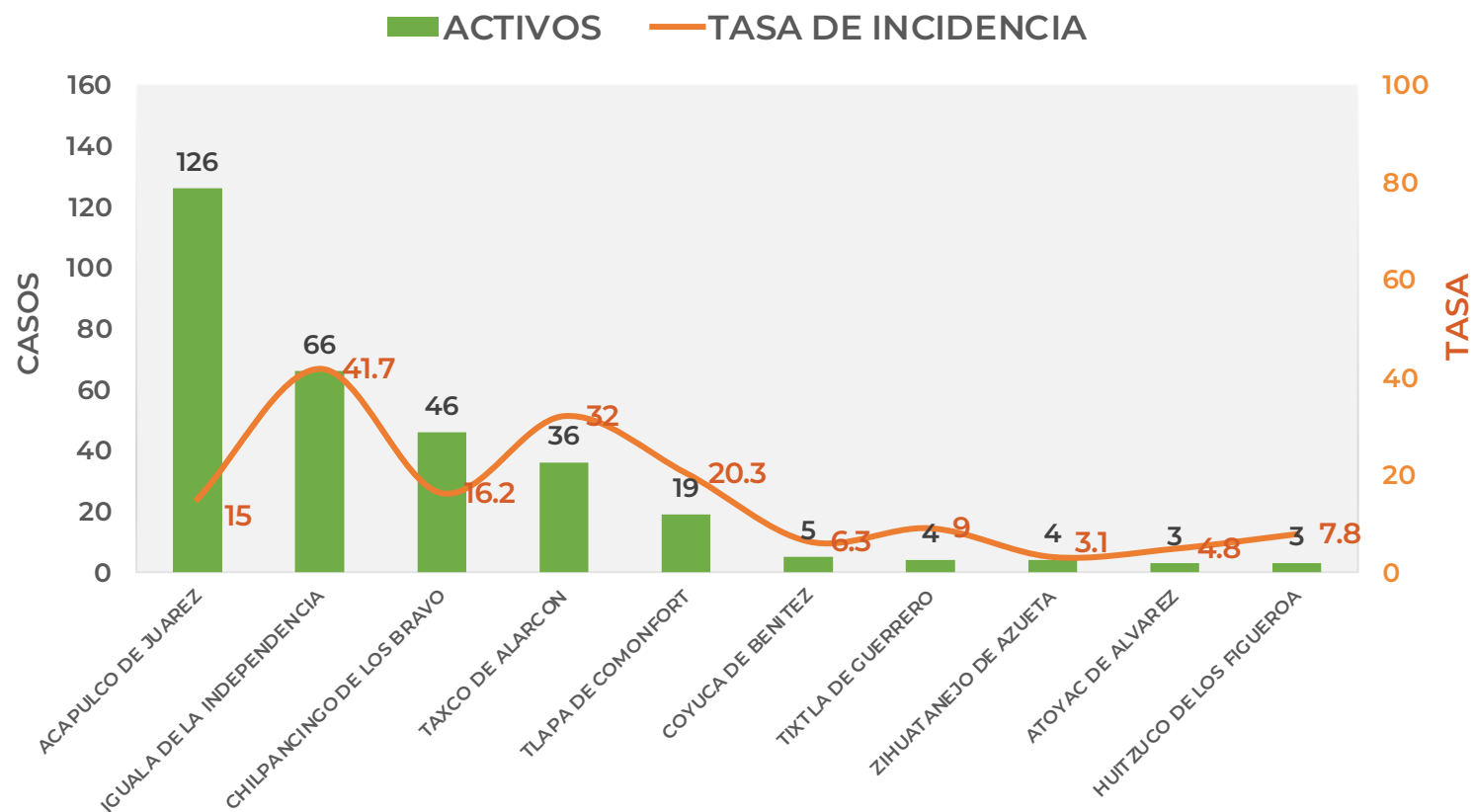

TASA DE INCIDENCIA= CASOS x 100,000 / POBLACION*

*Población: Inegi 2019(POBLACIÓN UTILIZADA POR EL NIVEL FEDERAL)



TASA DE INCIDENCIA DE CASOS ACTIVOS ESTIMADOS POR ENTIDAD FEDERATIVA (Del 19 de diciembre al 01 de enero 2021)

**RIESGO
ALTO**

N=342

COVID-19, México: Tasa de incidencia de casos activos (últimos 14 días)
estimados por Entidad Federativa de Residencia.

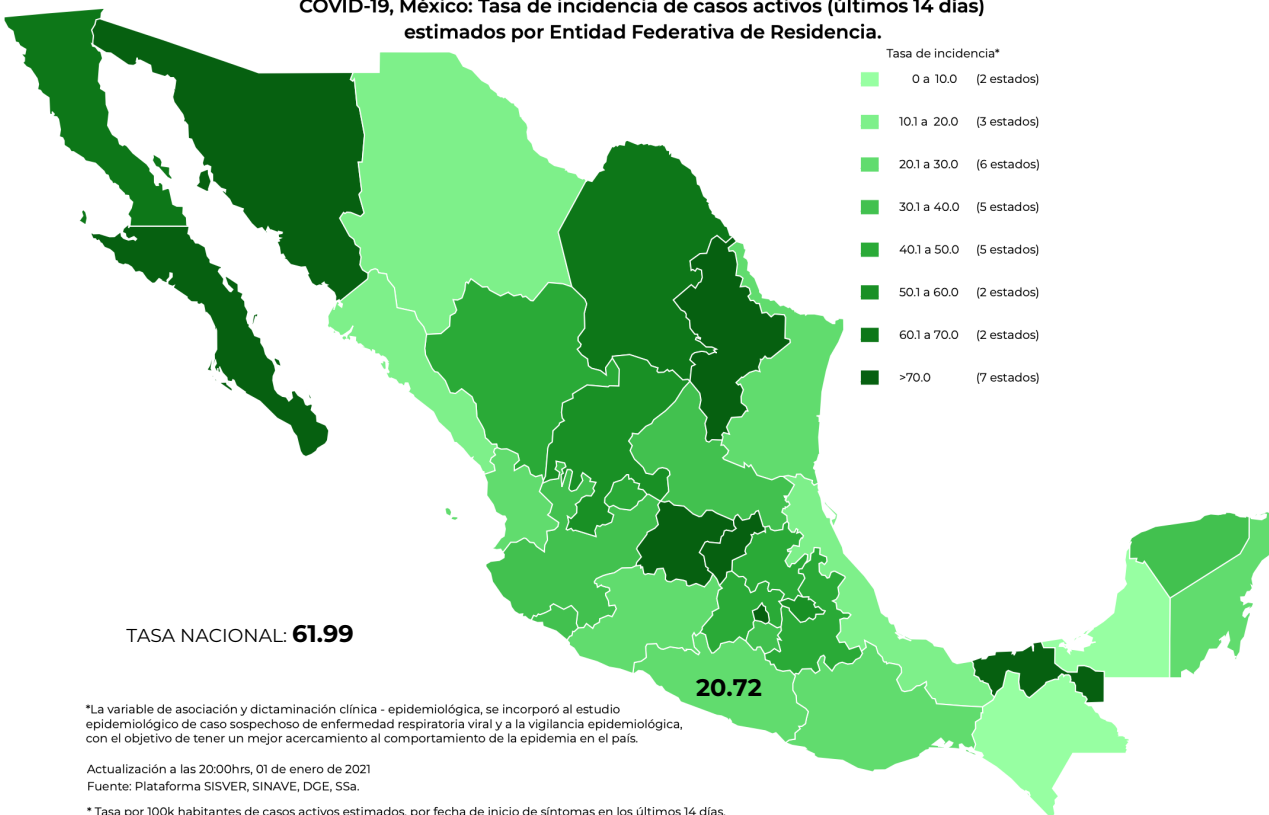

*La variable de asociación y dictaminación clínica - epidemiológica, se incorporó al estudio epidemiológico de caso sospechoso de enfermedad respiratoria viral y a la vigilancia epidemiológica, con el objetivo de tener un mejor acercamiento al comportamiento de la epidemia en el país.

Actualización a las 20:00hrs, 01 de enero de 2021
Fuente: Plataforma SISVER, SINAVE, DGE, SSA.

* Tasa por 100k habitantes de casos activos estimados, por fecha de inicio de síntomas en los últimos 14 días.

Fecha de síntomas	Confirmados	Sospechosos	Total	Estimados (42%)	Tasa estimada
19/12/20	57	22	79	66	
20/12/20	66	49	115	86	
21/12/20	46	61	107	71	
22/12/20	37	79	116	70	
23/12/20	45	87	132	81	
24/12/20	26	123	149	77	
25/12/20	31	112	143	78	
26/12/20	16	99	115	57	
27/12/20	11	127	138	64	
28/12/20	6	135	141	62	
29/12/20	1	76	77	33	
30/12/20	0	24	24	10	
31/12/20	0	1	1	0	
01/01/21	0	0	0	0	
Total	342	995	1,337	758	20.72

TASA ESTIMADA DE INCIDENCIA= (TOTAL DE ESTIMADOS X 100,000 / POBLACIÓN TOTAL)



GUERRERO
NOS NECESITA A TODOS



Secretaría
de Salud



GOBIERNO DEL ESTADO DE
GUERRERO
2015 - 2021

**RIESGO
ALTO**



TENDENCIA DE OCURRENCIA DE CASOS



**RIESGO
ALTO**

CASOS POSITIVOS DE MUNICIPIOS PRIORITARIOS (CORTE 02-Ene-2021)

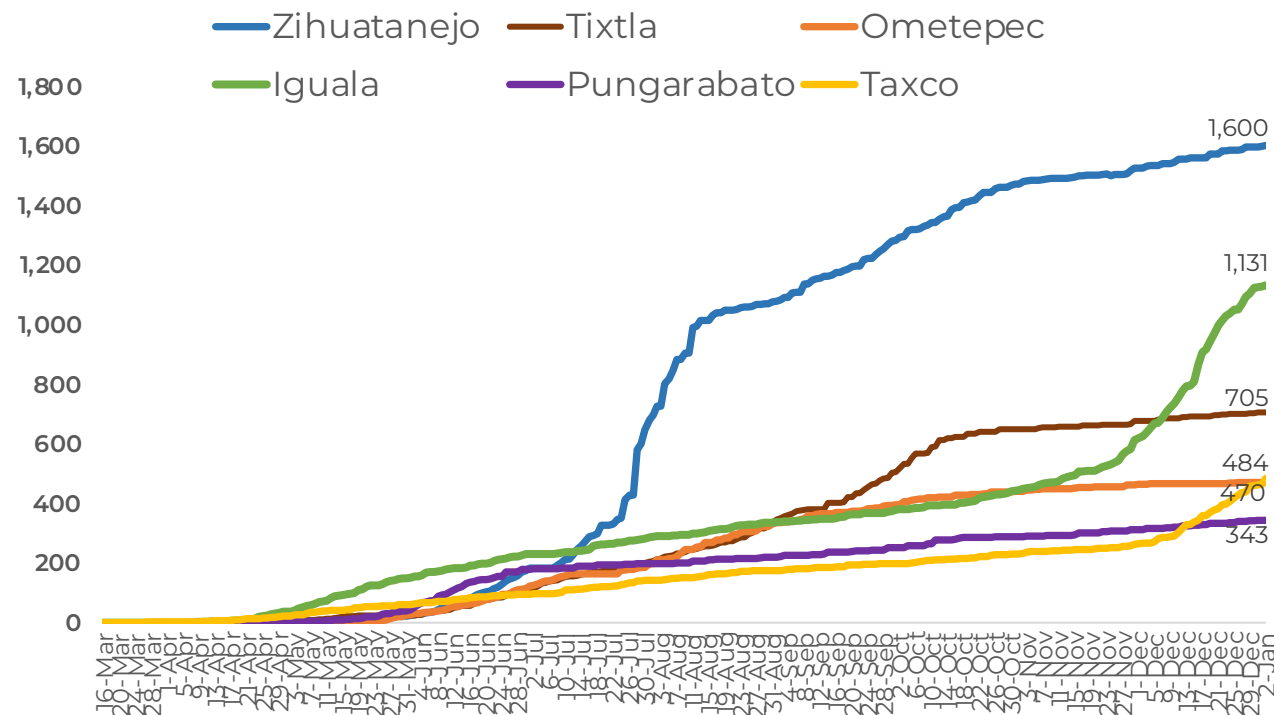
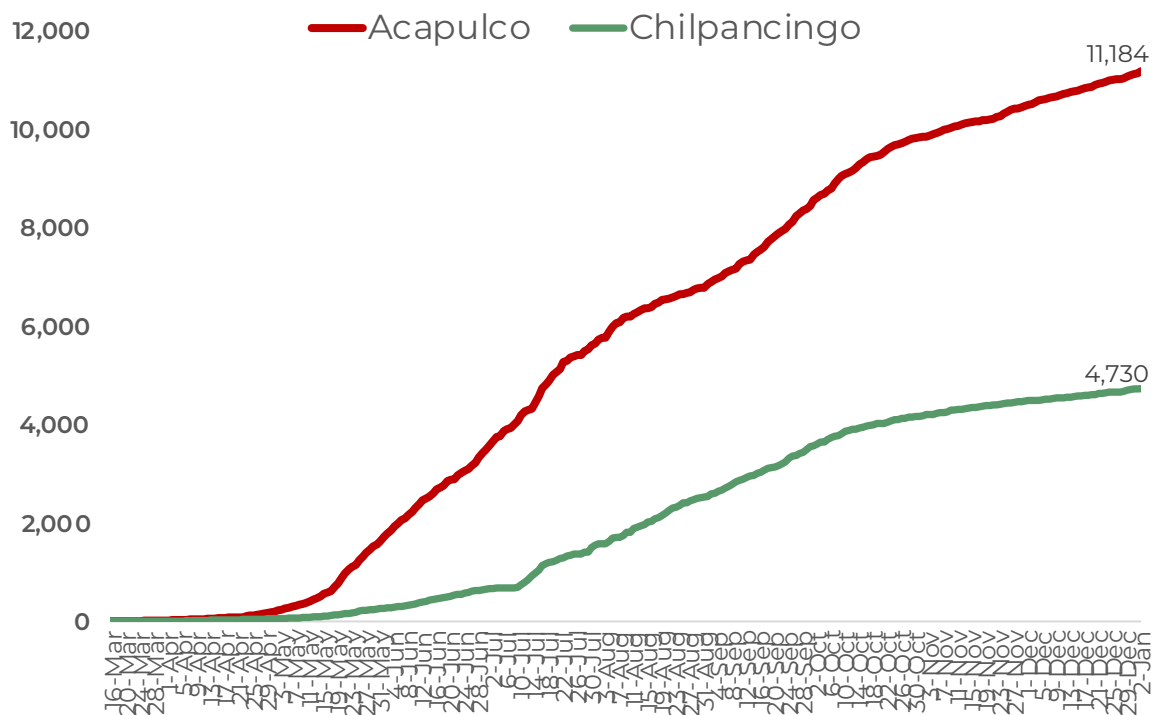



GUERRERO
NOS NECESITA A TODOS



Secretaría
de Salud



GOBIERNO DEL ESTADO DE
GUERRERO
2015 - 2021

**RIESGO
ALTO**



TENDENCIA DE HOSPITALIZACIÓN



GUERRERO
NOS NECESITA A TODOS



Secretaría
de Salud



GOBIERNO DEL ESTADO DE
GUERRERO
2015 - 2021

COMPORTAMIENTO ESTATAL DE HOSPITALIZACIÓN EN TIEMPO REAL DÍA A DÍA
(Del 29 de Noviembre al 02 de enero 2021)

RIESGO ALTO

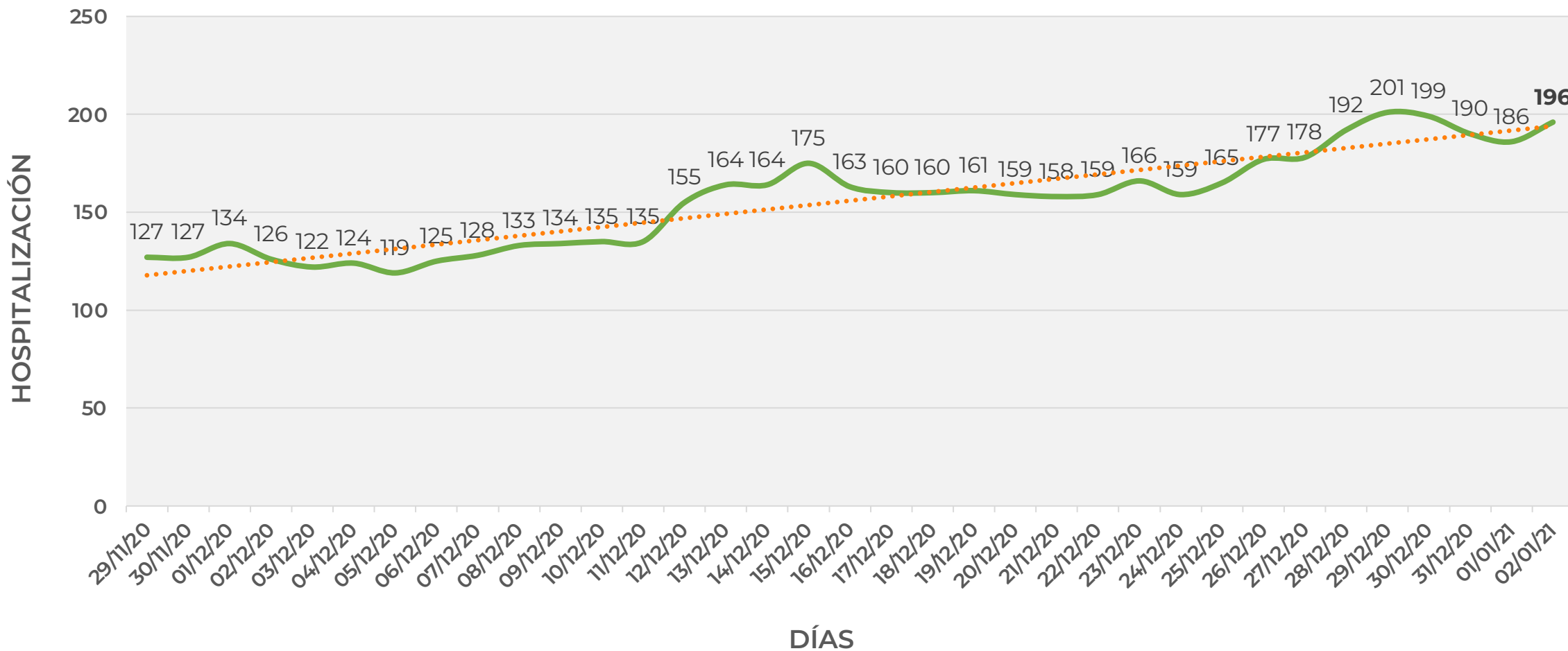



GUERRERO
NOS NECESITA A TODOS



Secretaría
de Salud



GOBIERNO DEL ESTADO DE
GUERRERO
2015 - 2021

COMPORTAMIENTO MUNICIPAL DE HOSPITALIZACIÓN EN TIEMPO REAL DÍA A DÍA (Del 29 de Noviembre al 02 de enero 2021)

RIESGO ALTO

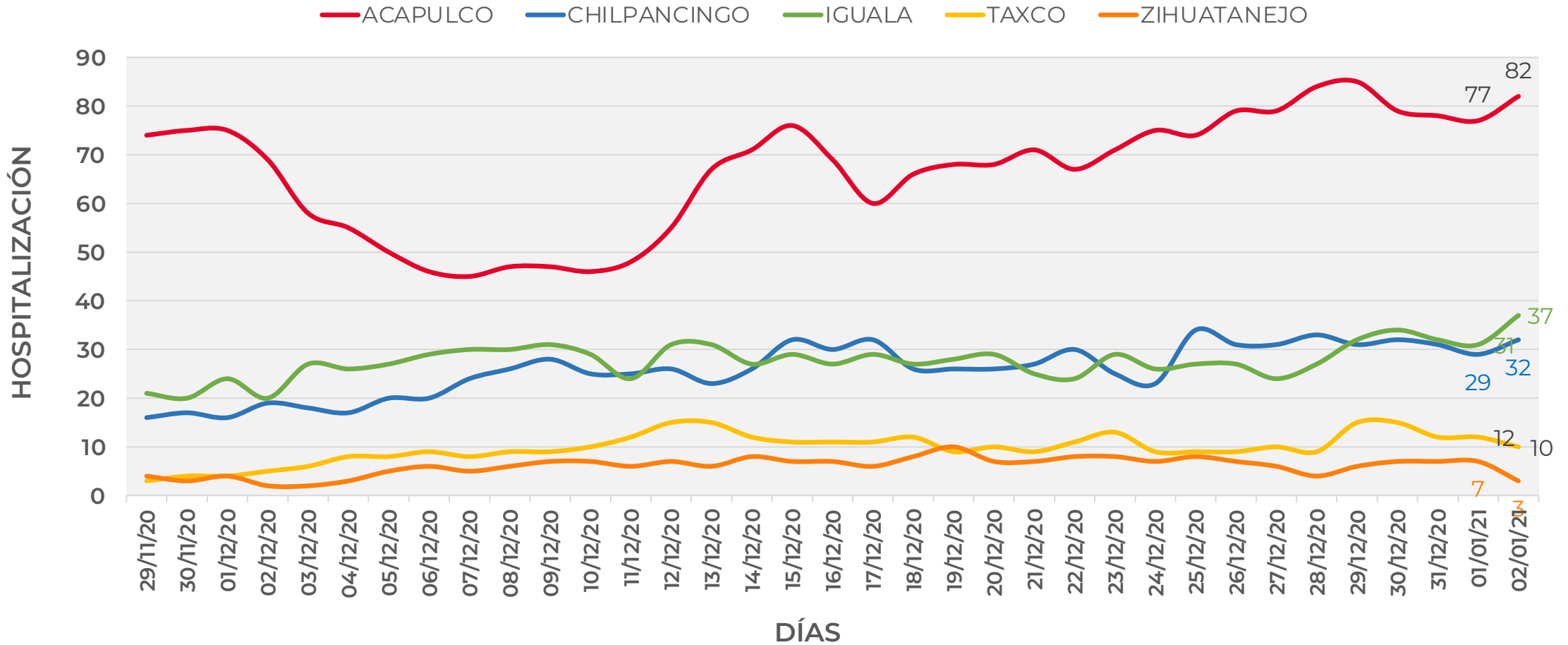



GUERRERO
NOS NECESITA A TODOS



Secretaría
de Salud



GOBIERNO DEL ESTADO DE
GUERRERO
2015 - 2021

ESTADO DE SALUD DE PACIENTES HOSPITALIZADOS TIEMPO REAL (Día a Día)

**RIESGO
ALTO**

ESTATUS	TOTAL
HOSPITALIZADO ESTABLE	79
HOSPITALIZADO GRAVE	73
HOSPITALIZADO CRÍTICO (INTUBADO)	44
TOTAL	196

Corte: **02 de enero de 2021**



GUERRERO
NOS NECESITA A TODOS



**Secretaría
de Salud**



GOBIERNO DEL ESTADO DE
GUERRERO
2015 - 2021

**RIESGO
ALTO**

TENDENCIA DE HOSPITALIZADOS COVID-19

N= 196

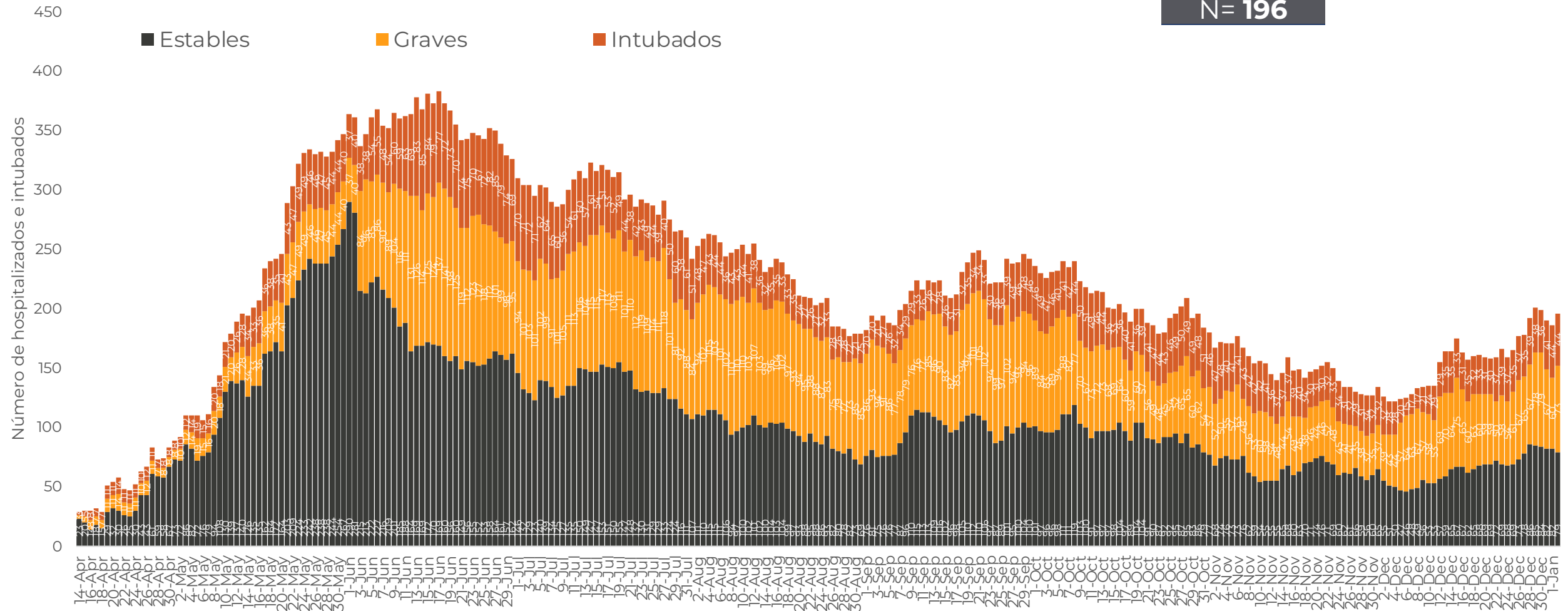



GUERRERO
NOS NECESITA A TODOS



Secretaría
de Salud



GOBIERNO DEL ESTADO DE
GUERRERO
2015 - 2021

**RIESGO
ALTO**



TENDENCIA DE DEFUNCIONES



COMPORTAMIENTO ESTATAL DE DEFUNCIONES EN TIEMPO REAL DÍA A DÍA VS PLATAFORMA *(Del 29 de Noviembre al 01 de enero 2021)*

RIESGO ALTO

— TIEMPO REAL — PLATAFORMA

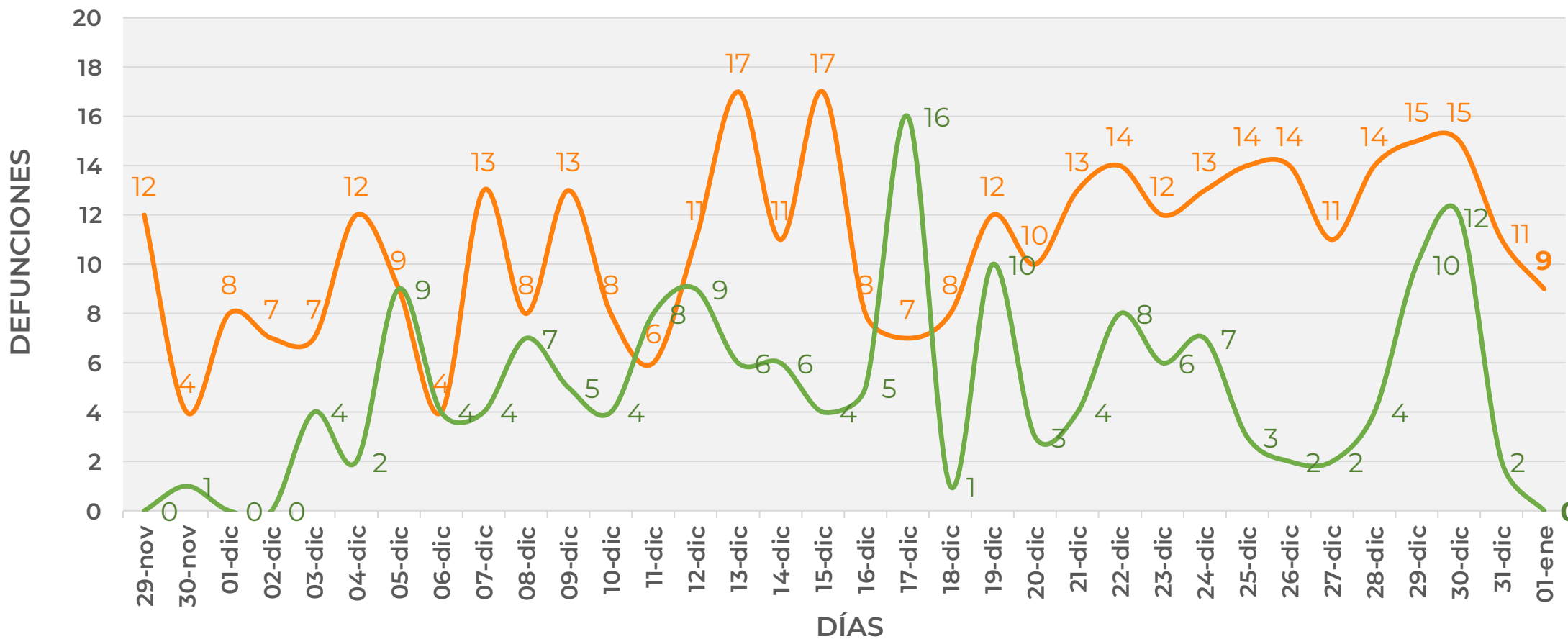



COMPARATIVO DE LAS DEFUNCIONES POR MES NÚMEROS ABSOLUTOS VS PORCENTAJE DEL DÍA A DÍA

**RIESGO
ALTO**

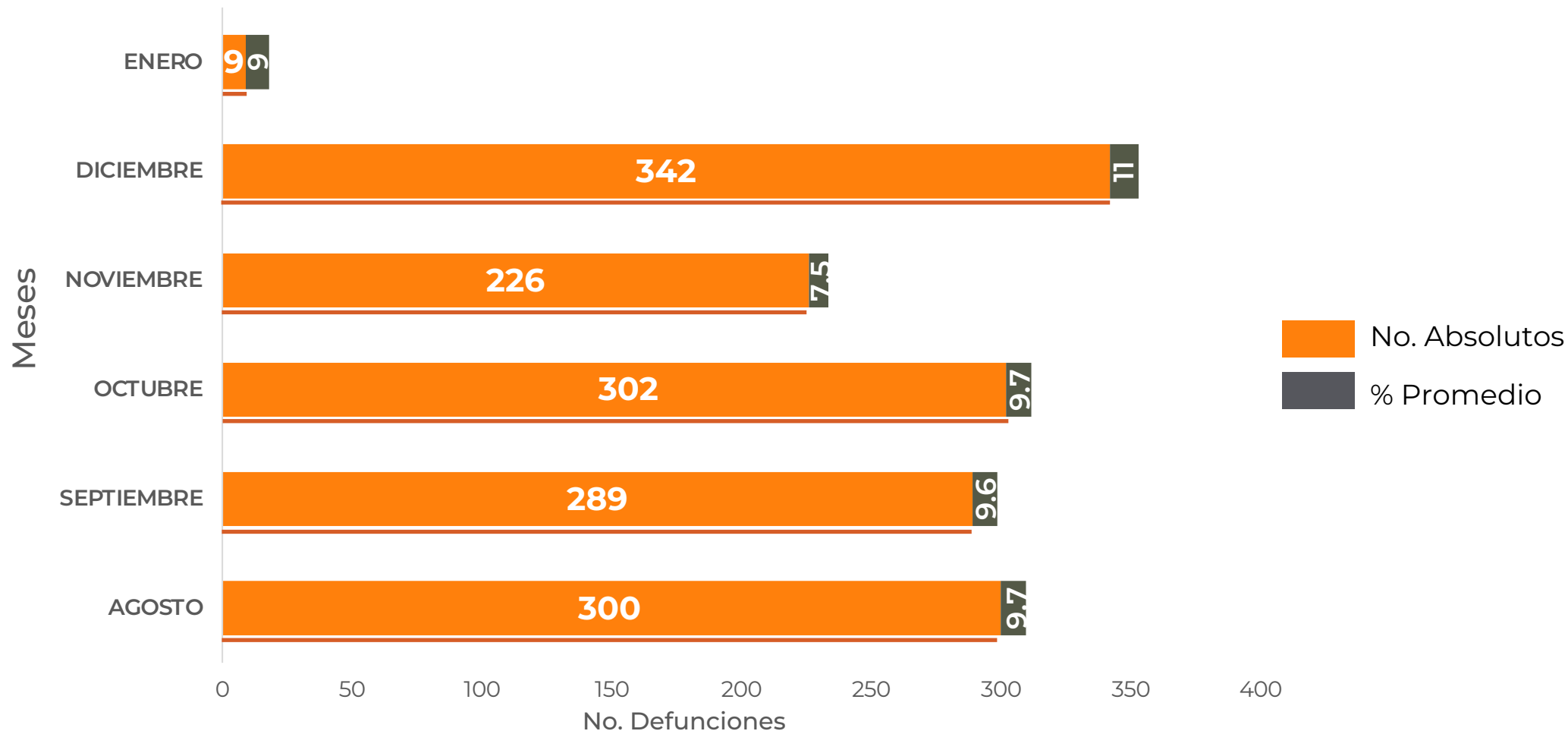



DEFUNCIONES NOTIFICADAS POR FECHA DE REGISTRO (CORTE 01-Ene-2021)

**RIESGO
ALTO**

DEFUNCIONES NOTIFICADAS POR MES

MES	NÚMERO
DICIEMBRE	13
NOVIEMBRE	0
OCTUBRE	0
SEPTIEMBRE	0
AGOSTO	0
JULIO	0
JUNIO	0
MAYO	0
ABRIL	0
TOTAL DEFUNCIONES	13

DEFUNCIONES DICIEMBRE POR FECHA

No. Prog.	FECHA	NÚMERO
1	30/12/20	4
2	29/12/20	1
3	28/12/20	1
4	27/12/20	2
5	26/12/20	1
6	25/12/20	1
7	24/12/20	1
8	22/12/20	1
9	13/12/20	1
TOTAL DEFUNCIONES		13



**RIESGO
ALTO**

MUNICIPIOS CON MAYOR NÚMERO DE DEFUNCIONES (CORTE 01-Ene-2021)

N=2,717

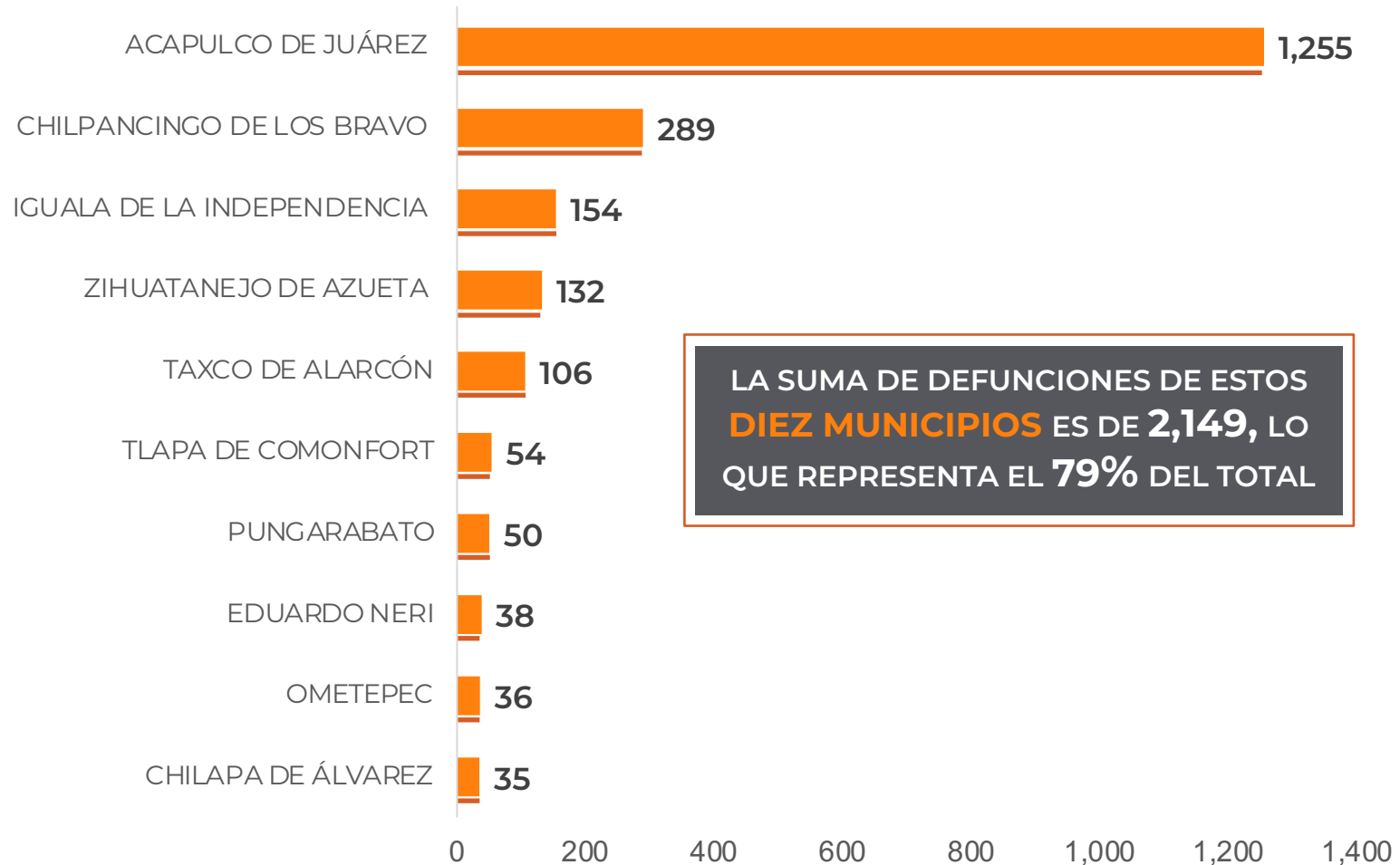

LA SUMA DE DEFUNCIONES DE ESTOS **Diez Municipios** es de **2,149**, lo que representa el **79%** del total



GUERRERO
NOS NECESITA A TODOS



Secretaría
de Salud



GOBIERNO DEL ESTADO DE
GUERRERO
2015 - 2021

**RIESGO
ALTO**



PORCENTAJE DE OCUPACIÓN HOSPITALARIA



CONCENTRADO SECTORIAL, DISPONIBILIDAD DE CAMAS (02-Ene-2021)

**RIESGO
ALTO**

Corte (02-Ene-2021)	DESCRIPCIÓN	TOTAL SECTORIAL		
		NÚMERO	OCUPACIÓN	% DE OCUPACIÓN
	CAMAS COVID	645	196 (+10)	30%
	CAMAS NO COVID	929	494 (-9)	53%
	TOTAL	1,574	690	44%

Corte (01-Ene-2021)	DESCRIPCIÓN	TOTAL SECTORIAL		
		NÚMERO	OCUPACIÓN	% DE OCUPACIÓN
	CAMAS COVID	645	186	29%
	CAMAS NO COVID	929	503	54%
	TOTAL	1,574	689	44%