



GUERRERO
NOS NECESITA A TODOS



Secretaría
de Salud



GOBIERNO DEL ESTADO DE
GUERRERO
2015 - 2021

395 TRANSMISIONES



**SEMÁFORO
VERDE**

**RIESGO BAJO
DE CONTAGIO
COVID-19**

EVOLUCIÓN DIARIA
#servirSinLímites

01 DE JUNIO DE 2021



**RIESGO
BAJO**

PANORAMA NACIONAL (31-May-2021)

COVID-19, México: Tasa de incidencia de casos acumulados por Entidad Federativa de Residencia.

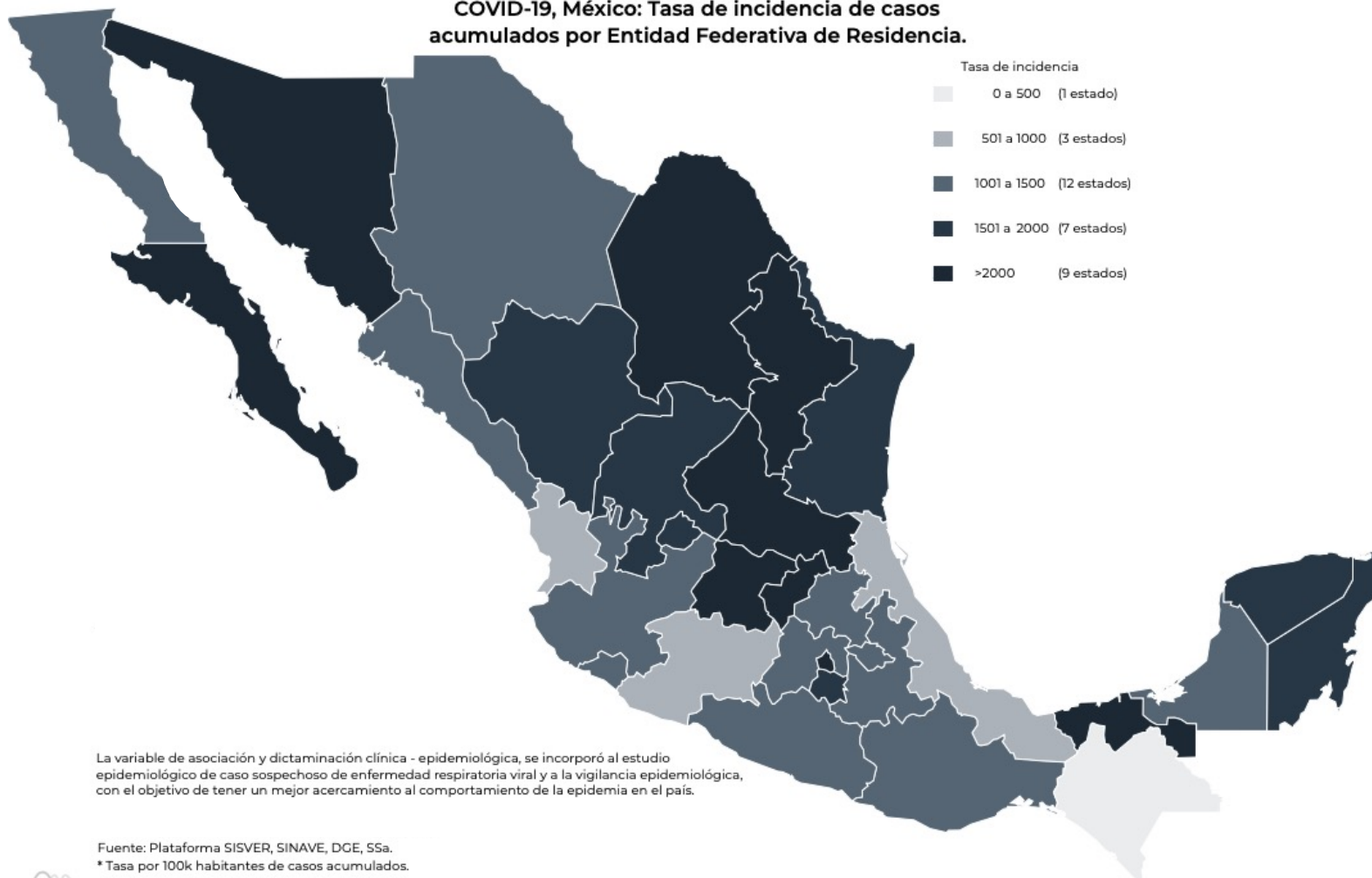

2,413,742

Confirmados

435,552

Sospechosos totales

4,193,522

Negativos

223,568

Defunciones

7,042,816

Personas notificadas

16,258

Activos

La variable de asociación y dictaminación clínica - epidemiológica, se incorporó al estudio epidemiológico de caso sospechoso de enfermedad respiratoria viral y a la vigilancia epidemiológica, con el objetivo de tener un mejor acercamiento al comportamiento de la epidemia en el país.

Fuente: Plataforma SISVER, SINAVE, DCE, SSA.
* Tasa por 100k habitantes de casos acumulados.





GUERRERO
NOS NECESITA A TODOS



Secretaría
de Salud



GOBIERNO DEL ESTADO DE
GUERRERO
2015 - 2021

SEMÁFORO DE RIESGO EPIDÉMICO (Del 24 de mayo al 06 de junio de 2021)

**RIESGO
BAJO**

SE 22



0 estados

1 estados

15 estados

16 estados



MÁXIMO



ALTO



MEDIO



BAJO



PANORAMA ESTATAL (01-Jun-2021)

**RIESGO
BAJO**

41,166

Total de casos CONFIRMADOS

2,766

Total de casos SOSPECHOSOS

47,484

Total de casos NEGATIVOS

4,466

Total de DEFUNCIONES

91,416

Total de estudios realizados

31,861

Total de Recuperados

281

Total de Casos activos

Lazaro
Cardenas(5,947)

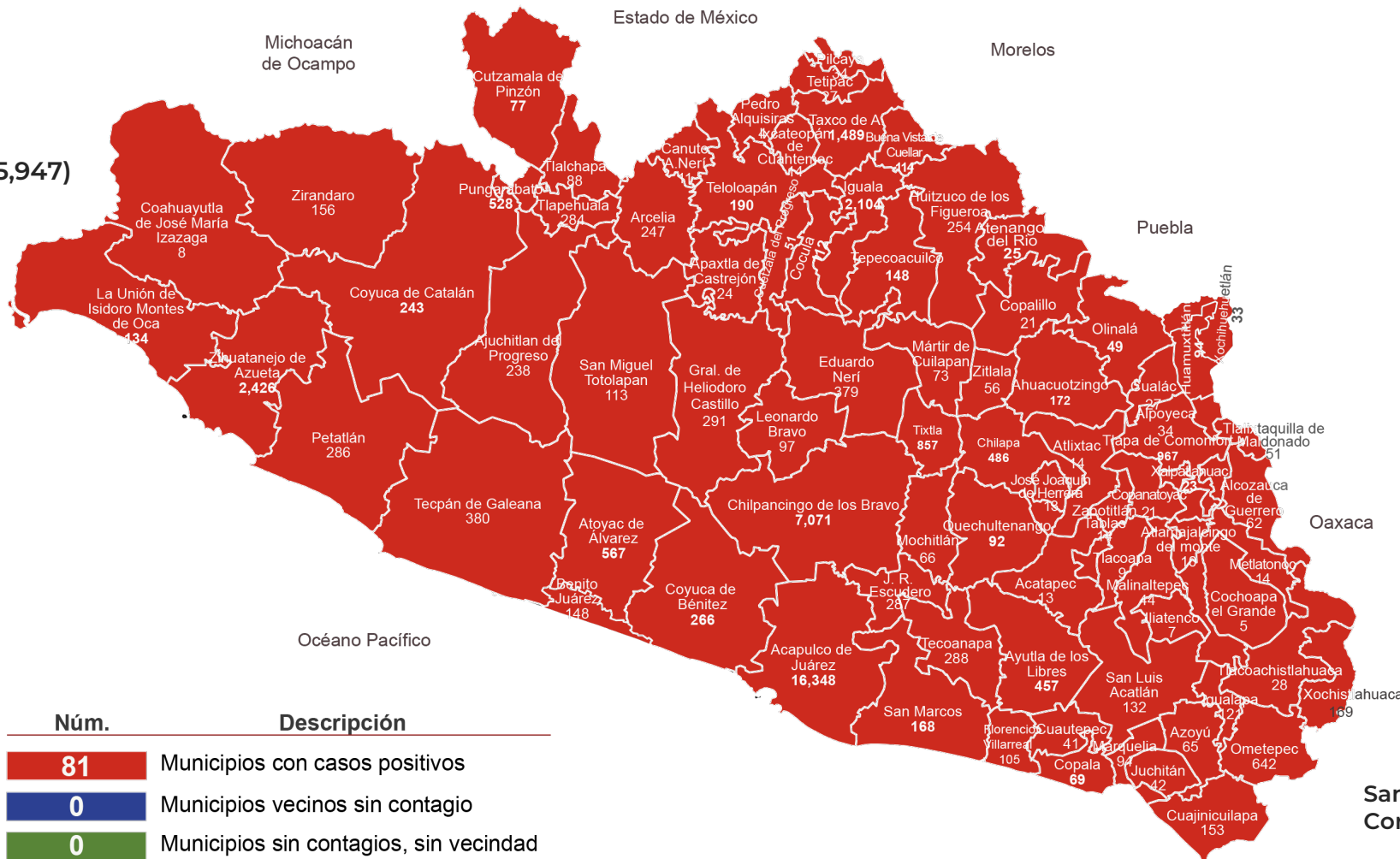

Mesones
Hidalgo (7)

Santa María
Cortijo (2)



GUERRERO
NOS NECESITA A TODOS



Secretaría
de Salud



GOBIERNO DEL ESTADO DE
GUERRERO
2015 - 2021

**RIESGO
BAJO**

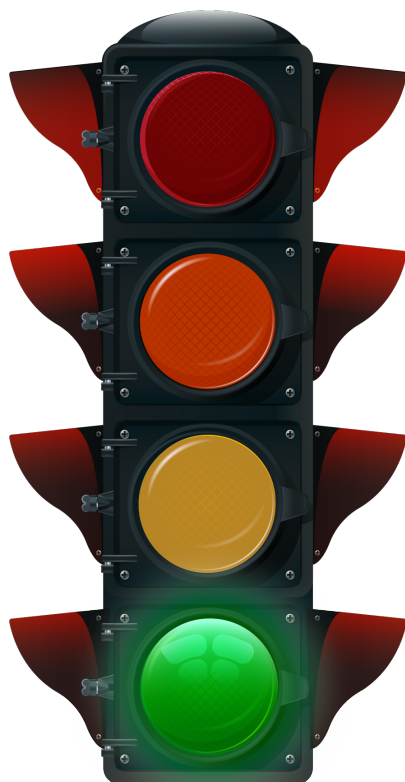

DETECCIÓN DE CASOS NUEVOS



**RIESGO
BAJO**

REGISTRO DIARIO DE CASOS POSITIVOS (01-Jun-2021)

N= 41,166

Casos nuevos confirmados: **27**
Incremento al día anterior : **0.06%**

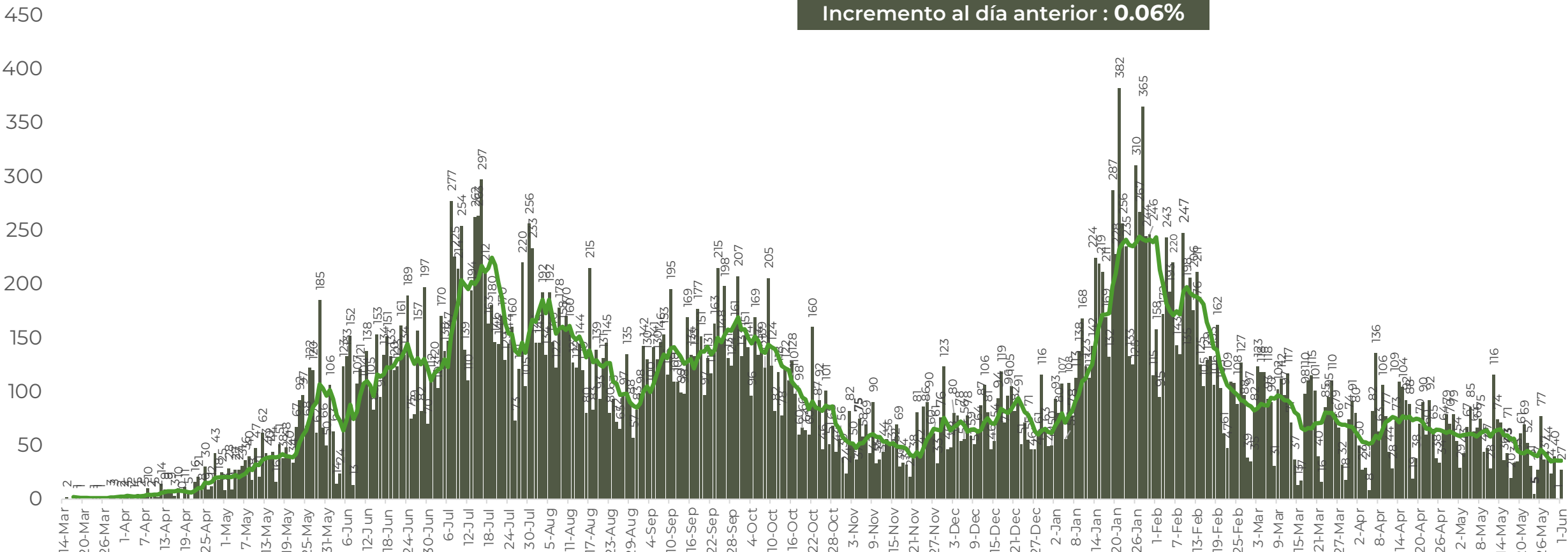

FUENTE: SINAVE/DGE/SS: Sistema de Vigilancia Epidemiológica de COVID-19 corte de las 08:00 hrs. al 31 de mayo del 2021.



**RIESGO
BAJO**

COMPORTAMIENTO ESTATAL DE REGISTRO DIARIO DE CASOS POSITIVOS (Del 23 de Noviembre al 01 de junio 2021)

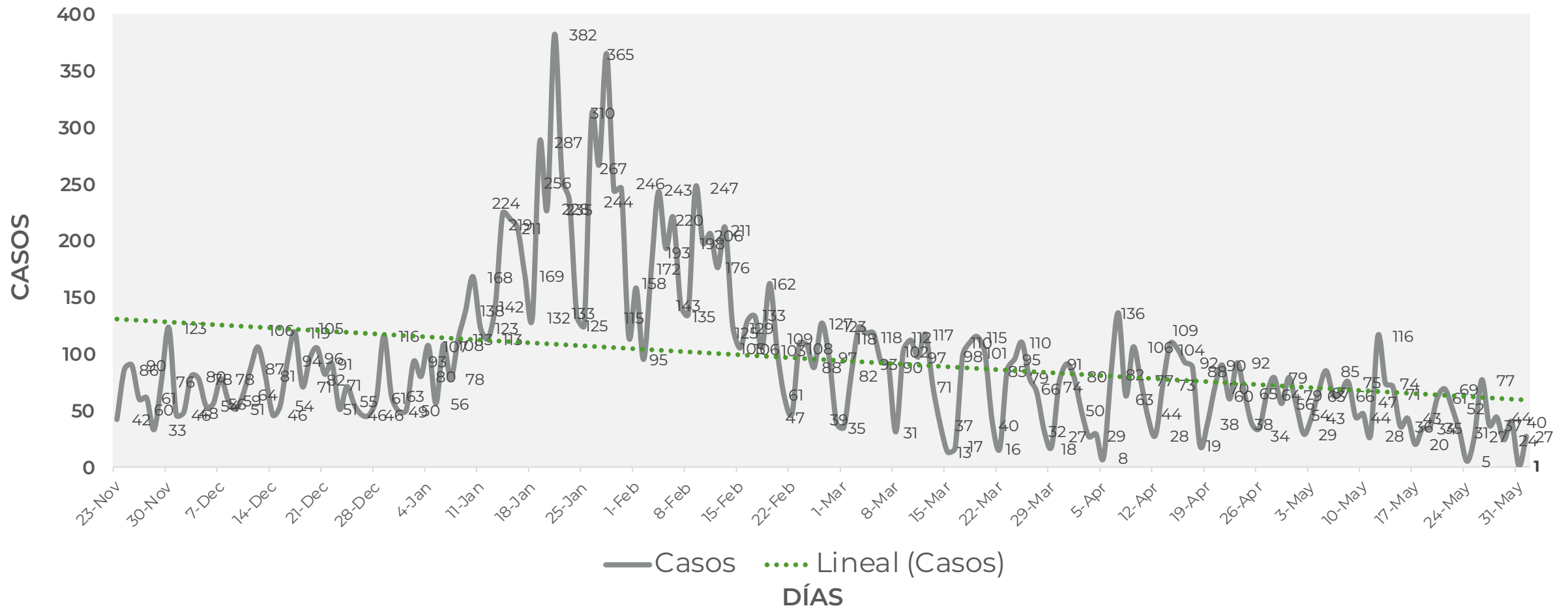



TASA DE INCIDENCIA DE CASOS ACTIVOS (Del 18 al 31 de mayo 2021)

**RIESGO
BAJO**

N=281

No. Prog.	MUNICIPIO	ACTIVOS	TASA DE INCIDENCIA
1	ACAPULCO DE JUÁREZ	134	15.9
2	CHILPANCINGO DE LOS BRAVO	48	16.9
3	TECOANAPA	20	42
4	MARTIR DE CUILAPAN	14	72.5
5	ZIHUATANEJO DE AZUETA	7	5.4
6	SAN LUIS ACATLÁN	6	13.3
7	FLORENCIO VILLARREAL	5	23.2
8	GENERAL HELIODORO CASTILLO	5	13.2
9	TLAPA DE COMONFORT	5	5.3
10	TIXTLA DE GUERRERO	4	9

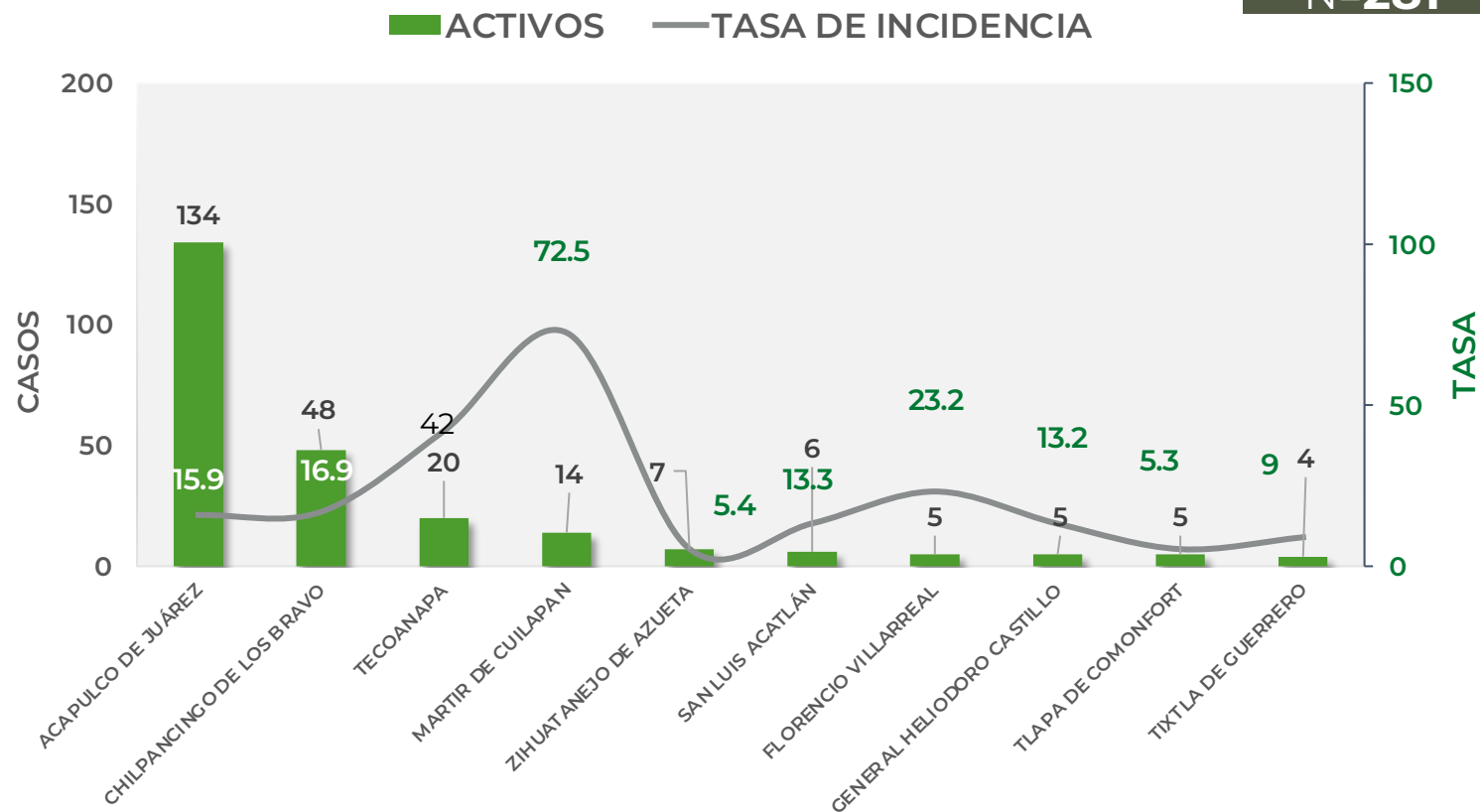

TASA DE INCIDENCIA= CASOS x 100,000 / POBLACION*

*Población: Inegi 2019(POBLACIÓN UTILIZADA POR EL NIVEL FEDERAL)



GUERRERO
NOS NECESITA A TODOS



Secretaría
de Salud



GOBIERNO DEL ESTADO DE
GUERRERO
2015 - 2021

**RIESGO
BAJO**



TENDENCIA DE HOSPITALIZACIÓN



GUERRERO
NOS NECESITA A TODOS



Secretaría
de Salud



GOBIERNO DEL ESTADO DE
GUERRERO
2015 - 2021

ESTADO DE SALUD DE PACIENTES HOSPITALIZADOS TIEMPO REAL (Día a Día)

**RIESGO
BAJO**

ESTATUS	TOTAL
HOSPITALIZADO ESTABLE	5
HOSPITALIZADO GRAVE	40
HOSPITALIZADO CRÍTICO (INTUBADO)	13
TOTAL	58

Corte: 01 de junio de 2021



**RIESGO
BAJO**

TENDENCIA DE HOSPITALIZADOS COVID-19

N = 58

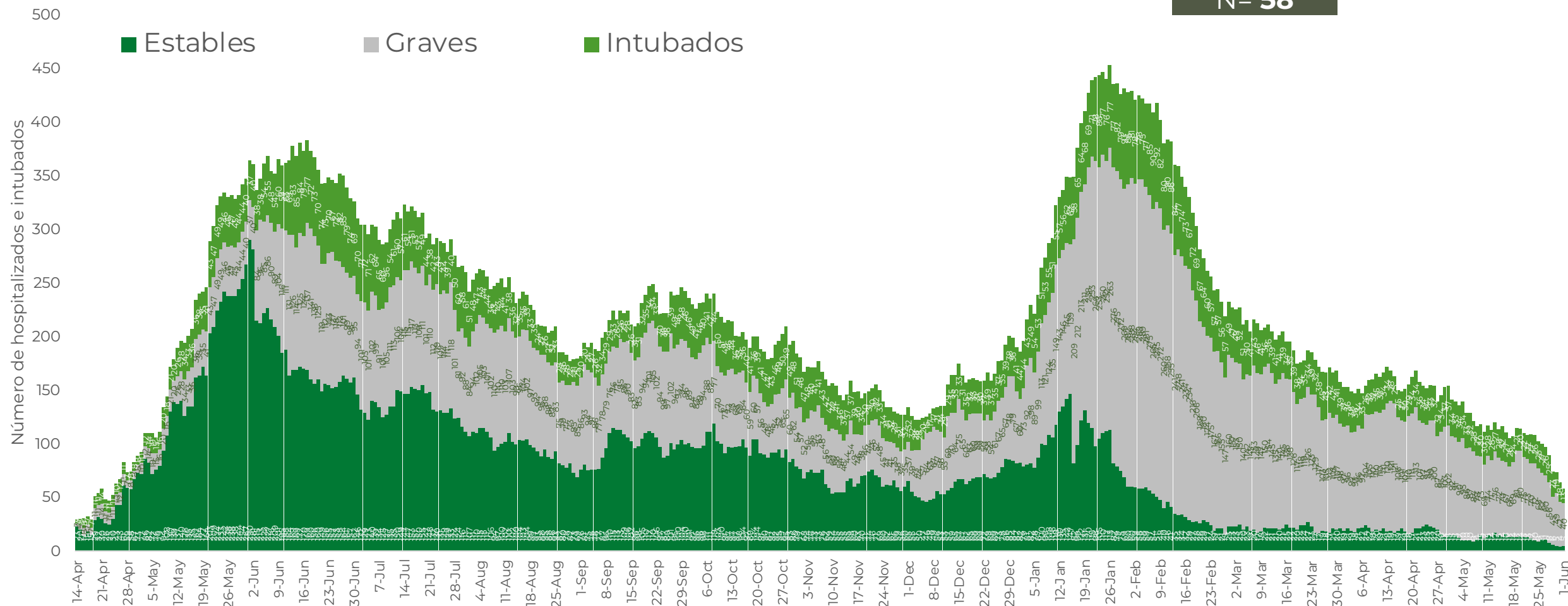



GUERRERO
NOS NECESITA A TODOS



Secretaría
de Salud



GOBIERNO DEL ESTADO DE
GUERRERO
2015 - 2021

**RIESGO
BAJO**



TENDENCIA DE DEFUNCIONES



**RIESGO
BAJO**

COMPARATIVO DE LAS DEFUNCIONES POR MES

NÚMEROS ABSOLUTOS VS PORCENTAJE DEL DÍA A DÍA (Corte: 31-May-2021)

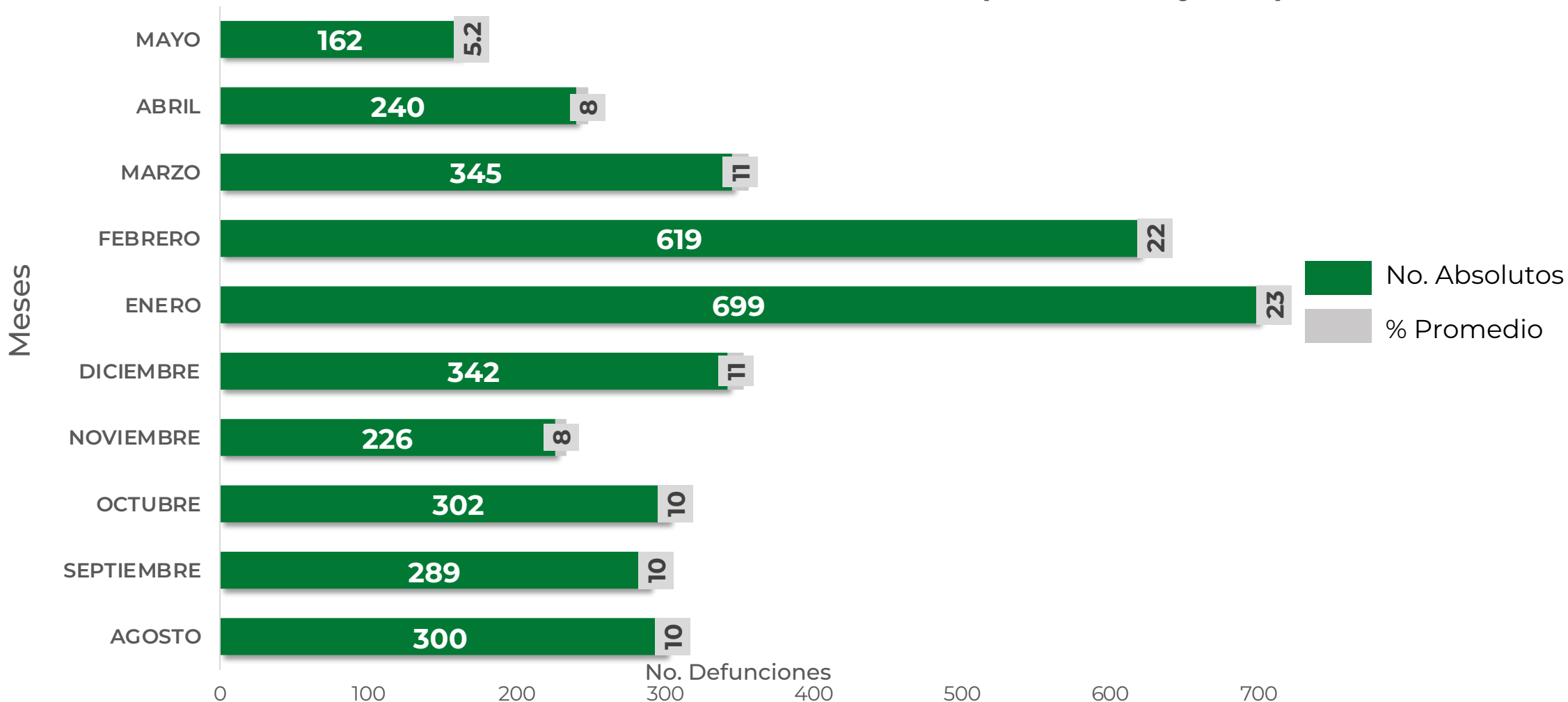



GUERRERO
NOS NECESITA A TODOS



Secretaría
de Salud



GOBIERNO DEL ESTADO DE
GUERRERO
2015 - 2021

**RIESGO
BAJO**

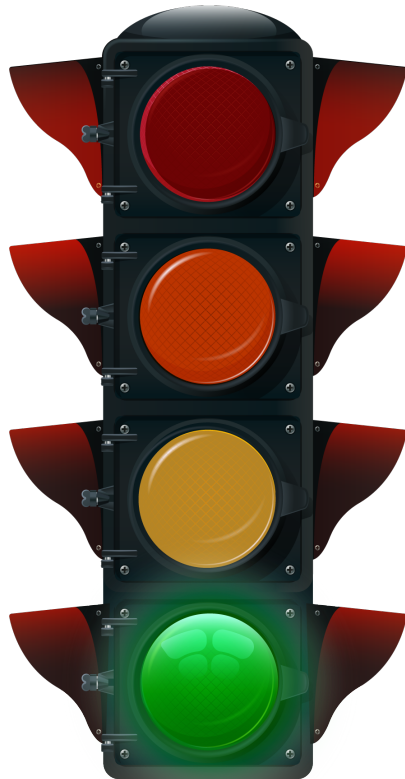

PORCENTAJE DE OCUPACIÓN HOSPITALARIA



CONCENTRADO SECTORIAL, DISPONIBILIDAD DE CAMAS (01-Jun-2021)

**RIESGO
BAJO**

Corte (01-Jun-2021)	DESCRIPCIÓN	TOTAL SECTORIAL		
		NÚMERO	OCUPACIÓN	% DE OCUPACIÓN
	CAMAS COVID	604	58 (-6)	10%
	CAMAS NO COVID	967	624 (-16)	65%
	TOTAL	1,571	682	43%

Corte (31-May--2021)	DESCRIPCIÓN	TOTAL SECTORIAL		
		NÚMERO	OCUPACIÓN	% DE OCUPACIÓN
	CAMAS COVID	604	64	11%
	CAMAS NO COVID	967	640	66%
	TOTAL	1,571	704	45%



GUERRERO
NOS NECESITA A TODOS



Secretaría
de Salud



GOBIERNO DEL ESTADO DE
GUERRERO
2015 - 2021

SITUACIÓN DE HOSPITALIZACIÓN, CAMAS GENERALES Y CAMAS CON VENTILADOR MECÁNICO (31-May-2021)

RIESGO BAJO

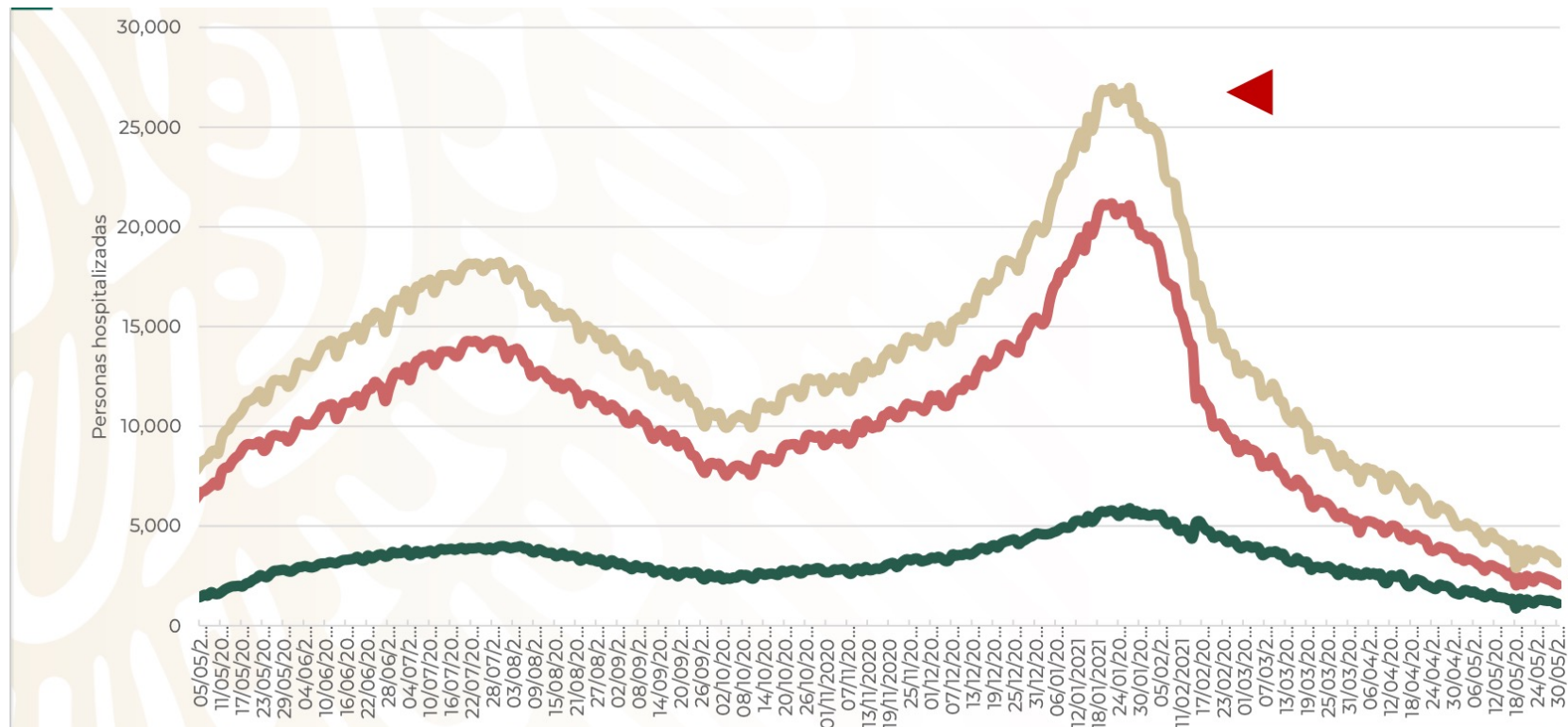

Total de personas hospitalizadas

Ocupación - camas generales

Sin cambio

12%

Ocupación - camas con ventilador

-1 pp

13%

-88%

reducción de ocupación nacional (máximo vs. hoy)

Guerrero

Camas generales

10%

Camas con ventilador

6%