



GUERRERO
NOS NECESITA A TODOS



Secretaría
de Salud



GOBIERNO DEL ESTADO DE
GUERRERO
2015 - 2021



**SEMÁFORO
VERDE**

**RIESGO BAJO
DE CONTAGIO
COVID-19**

EVOLUCIÓN DIARIA
#servirSinLímites

01 DE JULIO DE 2021



**RIESGO
BAJO**

PANORAMA NACIONAL (30-Jun-2021)

COVID-19, México: Tasa de incidencia de casos acumulados por Entidad Federativa de Residencia.



2,519,269

Confirmados

442,349

Sospechosos totales

4,546,112

Negativos

233,047

Defunciones

7,507,730

Personas notificadas

35,072

Activos

La variable de asociación y dictaminación clínica - epidemiológica, se incorporó al estudio epidemiológico de caso sospechoso de enfermedad respiratoria viral y a la vigilancia epidemiológica, con el objetivo de tener un mejor acercamiento al comportamiento de la epidemia en el país.

Cierre con corte a las 09:00hrs, 30 de junio de 2021
Fuente: Plataforma SISVER, SINAVE, DGE, SSA.
* Tasa por 100k habitantes de casos acumulados.



GUERRERO
NOS NECESITA A TODOS



Secretaría
de Salud



GOBIERNO DEL ESTADO DE
GUERRERO
2015 - 2021

SEMÁFORO DE RIESGO EPIDÉMICO
(Del 21 de junio al 04 de julio de 2021)

**RIESGO
BAJO**

SE 26



0 estados

5 estados

8 estados

19 estados



MÁXIMO



ALTO



MEDIO



BAJO



GUERRERO
NOS NECESITA A TODOS



Secretaría
de Salud



GOBIERNO DEL ESTADO DE
GUERRERO
2015 - 2021

**RIESGO
BAJO**

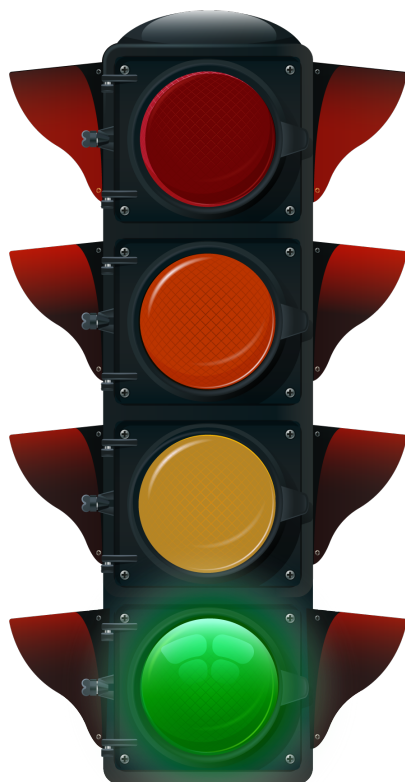

DETECCIÓN DE CASOS NUEVOS



**RIESGO
BAJO**

REGISTRO DIARIO DE CASOS POSITIVOS (01-Jul-2021)

N= 41,971

Casos nuevos confirmados: **52**
Incremento al día anterior : **0.12%**

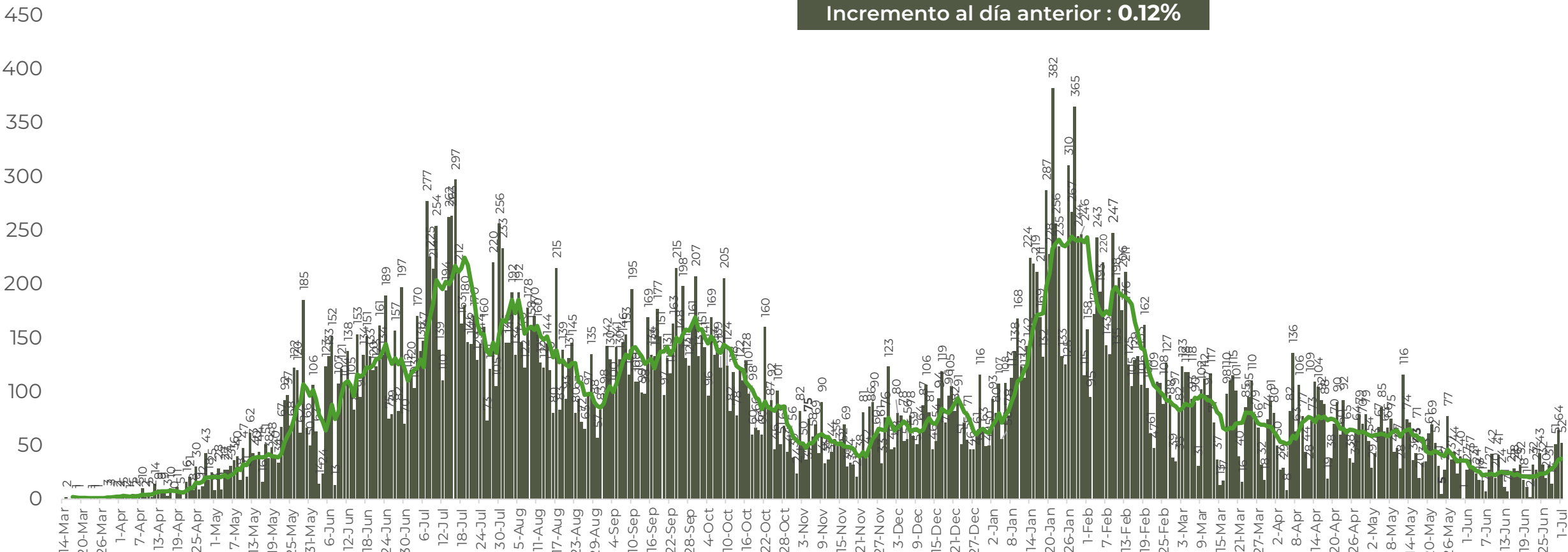

FUENTE: SINAVE/DGE/SS: Sistema de Vigilancia Epidemiológica de COVID-19 corte de las 08:00 hrs. al 01 de julio del 2021.



GUERRERO
NOS NECESITA A TODOS



Secretaría
de Salud



GOBIERNO DEL ESTADO DE
GUERRERO
2015 - 2021

**RIESGO
BAJO**

**COMPORTAMIENTO ESTATAL DE REGISTRO DIARIO
DE CASOS POSITIVOS (Del 23 de Noviembre al 01 de julio 2021)**

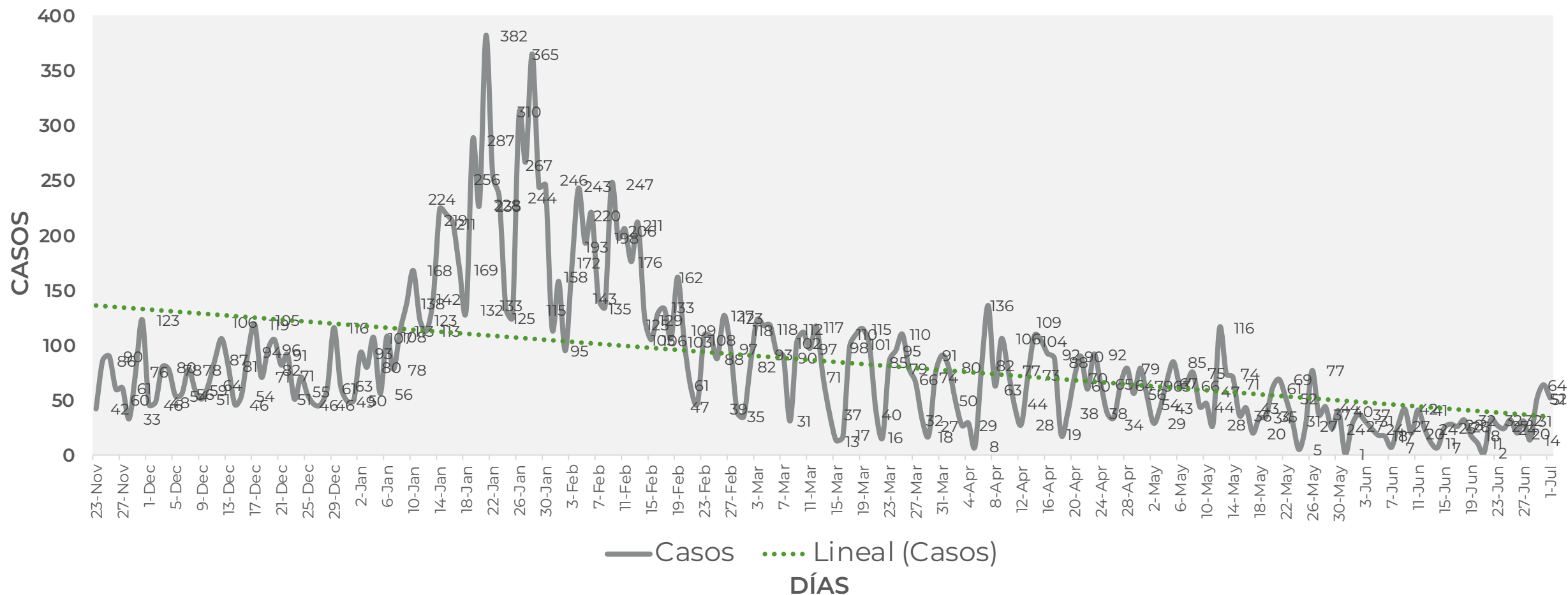



TASA DE INCIDENCIA DE CASOS ACTIVOS (Del 17 al 30 de junio 2021)

**RIESGO
BAJO**

N=322

■ ACTIVOS — TASA DE INCIDENCIA

No. Prog.	MUNICIPIO	ACTIVOS	TASA DE INCIDENCIA
1	ACAPULCO DE JUÁREZ	211	25.1
2	CHILPANCINGO DE LOS BRAVO	46	16.2
3	TECOANAPA	16	33.6
4	AYUTLA DE LOS LIBRES	8	11.4
5	ZIHUATANEJO DE AZUETA	8	6.1
6	ARCELIA	3	9.2
7	ATOYAC DE ÁLVAREZ	3	4.8
8	JUAN R. ESCUDERO	3	11.7
9	PETATLÁN	3	6.6
10	SAN MARCOS	3	5.9

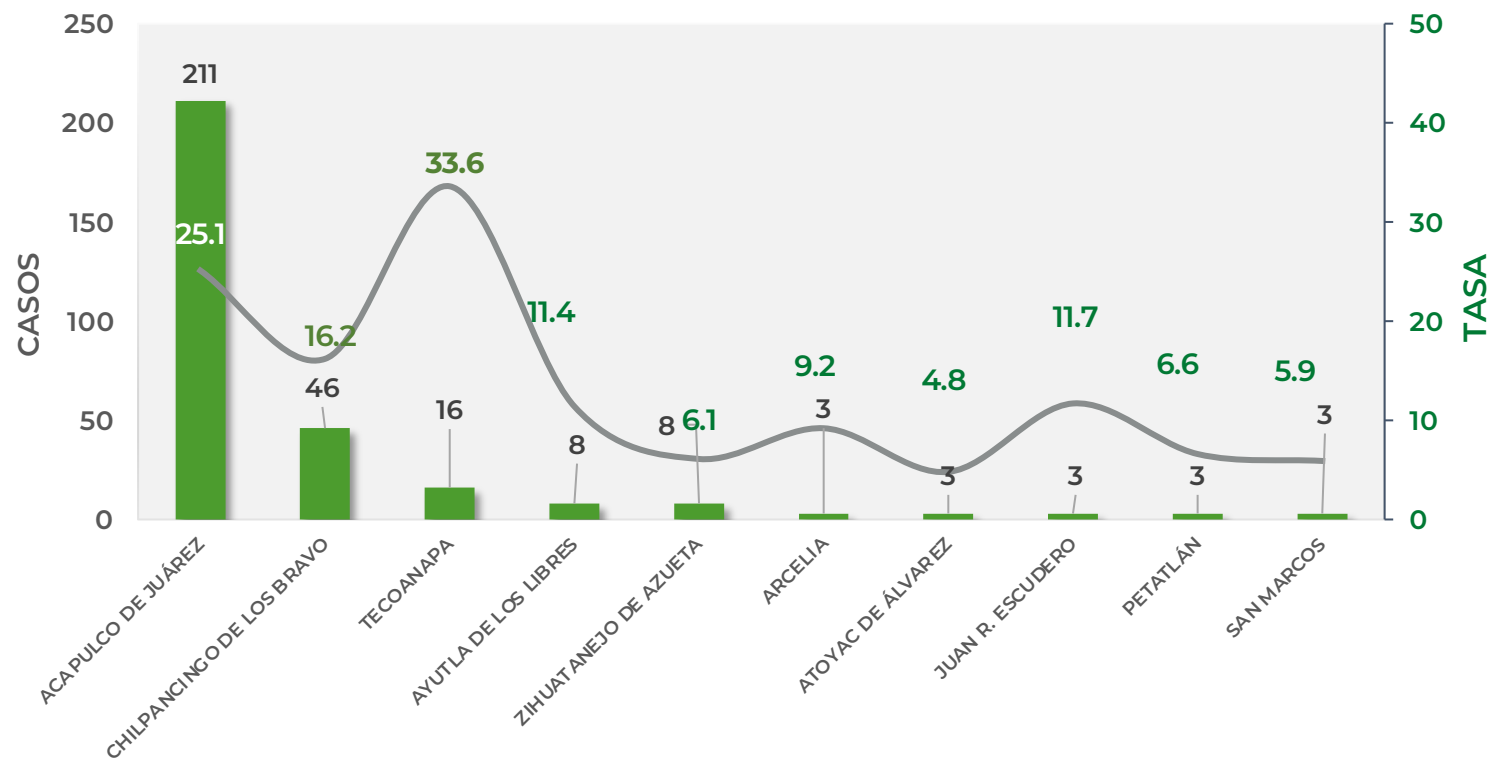

TASA DE INCIDENCIA= CASOS x 100,000 / POBLACION*

*Población: Inegi 2019(POBLACIÓN UTILIZADA POR EL NIVEL FEDERAL)



GUERRERO
NOS NECESITA A TODOS



Secretaría
de Salud



GOBIERNO DEL ESTADO DE
GUERRERO
2015 - 2021

**RIESGO
BAJO**

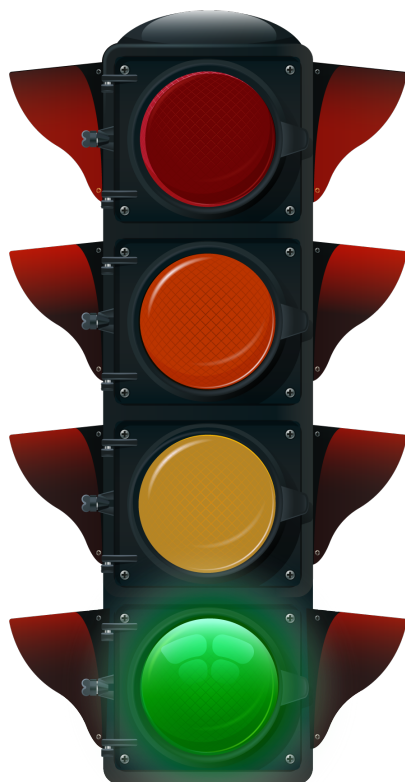

TENDENCIA DE HOSPITALIZACIÓN



GUERRERO
NOS NECESITA A TODOS



Secretaría
de Salud



GOBIERNO DEL ESTADO DE
GUERRERO
2015 - 2021

ESTADO DE SALUD DE PACIENTES HOSPITALIZADOS TIEMPO REAL (Día a Día)

**RIESGO
BAJO**

ESTATUS	TOTAL
HOSPITALIZADO ESTABLE	0
HOSPITALIZADO GRAVE	44
HOSPITALIZADO CRÍTICO (INTUBADO)	12
TOTAL	56

Corte: 01 de julio de 2021



**RIESGO
BAJO**

TENDENCIA DE HOSPITALIZADOS COVID-19

N= 56

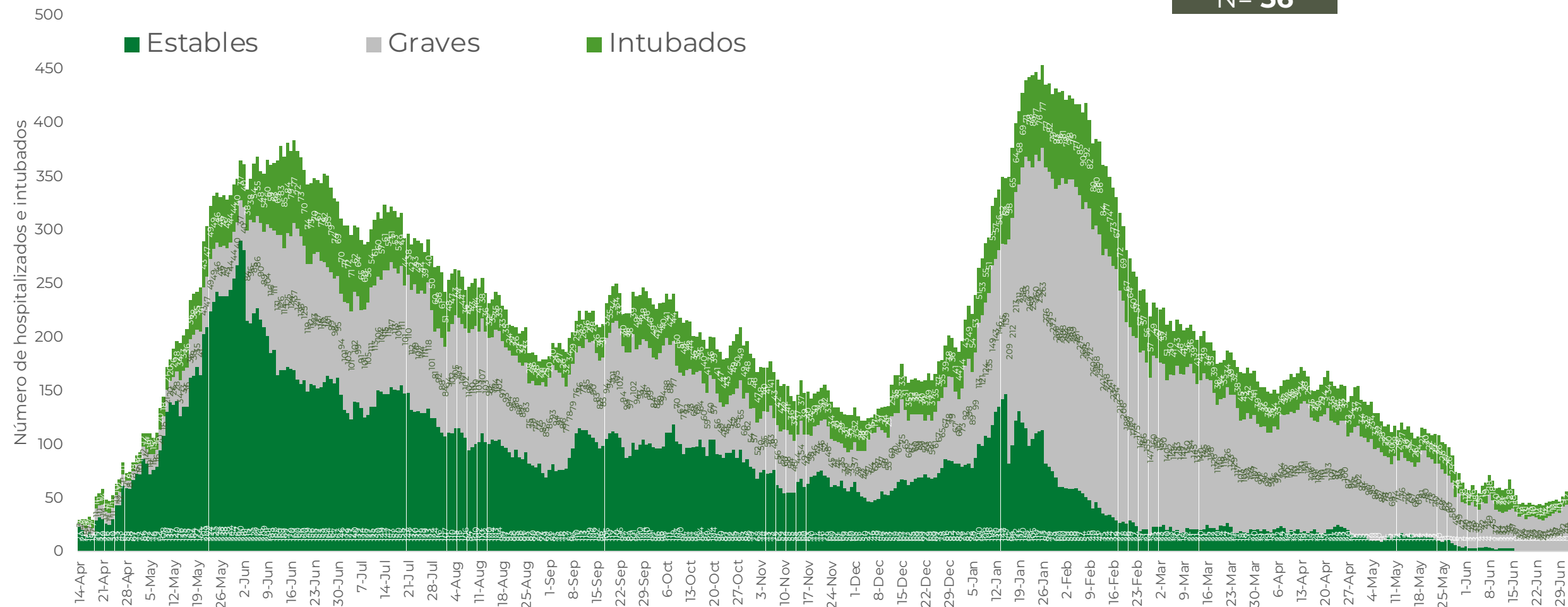



GUERRERO
NOS NECESITA A TODOS



Secretaría
de Salud



GOBIERNO DEL ESTADO DE
GUERRERO
2015 - 2021

**RIESGO
BAJO**

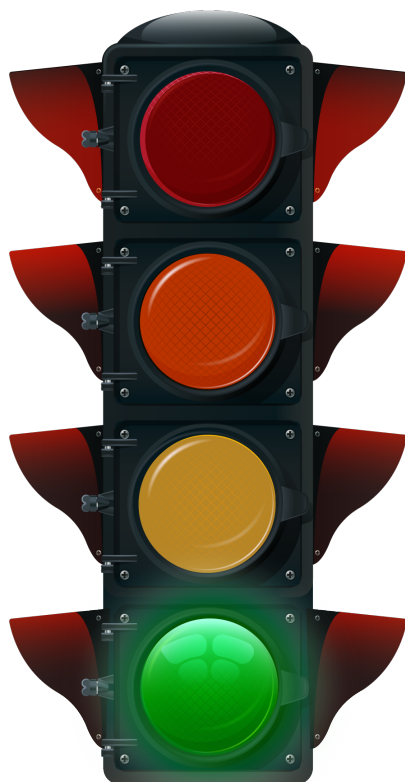

TENDENCIA DE DEFUNCIONES



**RIESGO
BAJO**

COMPARATIVO DE LAS DEFUNCIONES POR MES

NÚMEROS ABSOLUTOS VS PORCENTAJE DEL DÍA A DÍA (Corte: 30-Jun-2021)

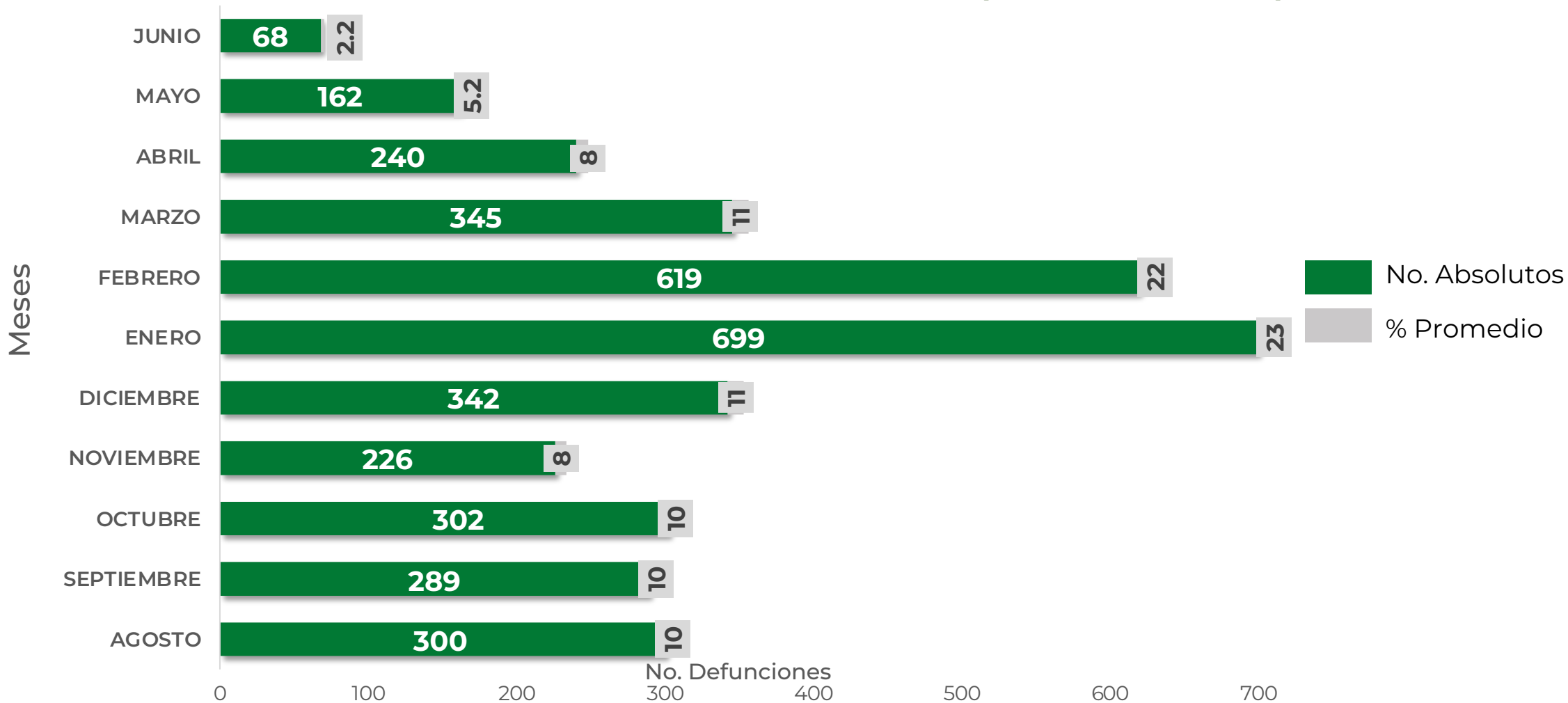



GUERRERO
NOS NECESITA A TODOS



Secretaría
de Salud



GOBIERNO DEL ESTADO DE
GUERRERO
2015 - 2021

**RIESGO
BAJO**

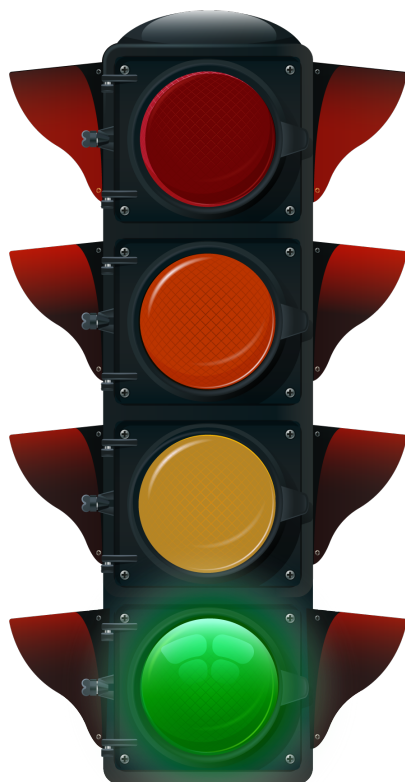

PORCENTAJE DE OCUPACIÓN HOSPITALARIA



CONCENTRADO SECTORIAL, DISPONIBILIDAD DE CAMAS (01-Jul-2021)

**RIESGO
BAJO**

Corte (01-Jul-2021)	DESCRIPCIÓN	TOTAL SECTORIAL		
		NÚMERO	OCUPACIÓN	% DE OCUPACIÓN
	CAMAS COVID	583	56 (+5)	10%
	CAMAS NO COVID	973	690 (+7)	71%
	TOTAL	1,556	746	48%

Corte (30-Jun-2021)	DESCRIPCIÓN	TOTAL SECTORIAL		
		NÚMERO	OCUPACIÓN	% DE OCUPACIÓN
	CAMAS COVID	583	51	9%
	CAMAS NO COVID	973	683	70%
	TOTAL	1,556	734	47%



GUERRERO
NOS NECESITA A TODOS



Secretaría
de Salud



GOBIERNO DEL ESTADO DE
GUERRERO
2015 - 2021

SITUACIÓN DE HOSPITALIZACIÓN, CAMAS GENERALES Y CAMAS CON VENTILADOR MECÁNICO (30-Jun-2021)

**RIESGO
BAJO**

5/1/2020
5/9/2020
5/17/2020
5/25/2020
6/2/2020
6/10/2020
6/18/2020
6/26/2020
7/4/2020
7/12/2020
7/20/2020
7/28/2020
8/5/2020
8/13/2020
8/21/2020
8/29/2020
9/6/2020
9/14/2020
9/22/2020
9/30/2020
10/8/2020
10/16/20...
10/24/20...
11/1/2020
11/9/2020
11/17/2020
11/25/2020
12/3/2020
12/11/2020
12/19/2020
12/27/20...
1/4/2021
1/12/2021
1/20/2021
1/28/2021
2/5/2021
2/13/2021
2/21/2021
3/1/2021
3/9/2021
3/17/2021
3/25/2021
4/2/2021
4/10/2021
4/18/2021
4/26/2021
5/4/2021
5/12/2021
5/20/2021
5/28/2021
6/5/2021
6/13/2021
6/21/2021
6/29/2021

Total de personas hospitalizadas

Ocupación - camas generales

**▲
+1 pp**

19%

Ocupación - camas con ventilador

Sin cambio

15%

Guerrero

Camas generales

10%

Camas con ventilador

6%