



**GUERRERO**  
NOS NECESITA A TODOS



Secretaría  
**de Salud**



GOBIERNO DEL ESTADO DE  
**GUERRERO**  
2015 - 2021



S E M Á F O R O

**NARANJA**

**RIESGO ALTO**

**DE CONTAGIO**

**COVID-19**

**EVOLUCIÓN DIARIA**

**01 de agosto de 2021**



**GUERRERO**  
NOS NECESITA A TODOS



Secretaría  
**de Salud**



GOBIERNO DEL ESTADO DE  
**GUERRERO**  
2015 - 2021

## PANORAMA NACIONAL (31-Jul-2021)

**RIESGO  
ALTO**

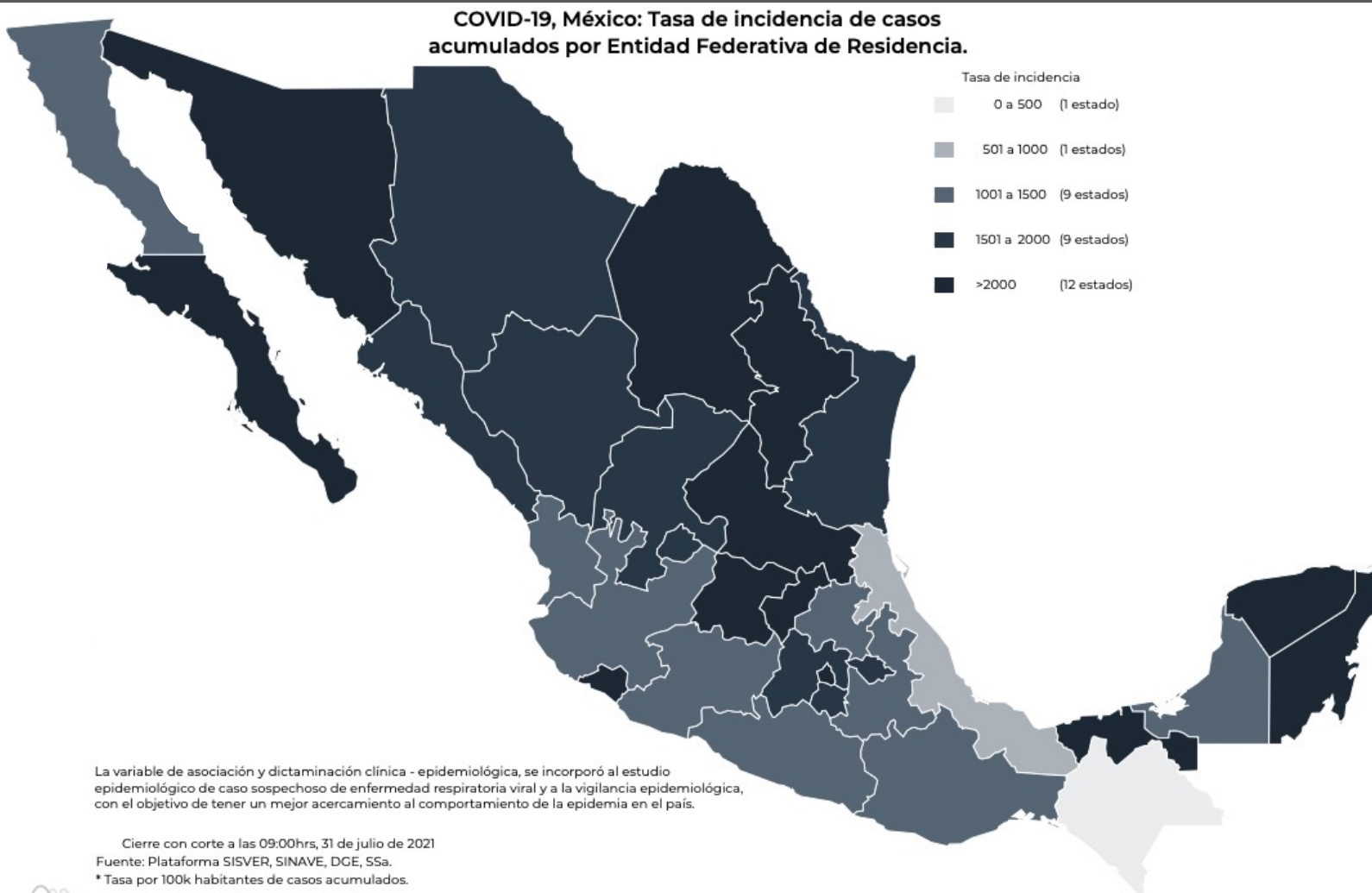

**2,848,252**  
Confirmados

**470,256**  
Sospechosos totales

**5,151,738**  
Negativos

**240,906**  
Defunciones

**8,470,246**  
Personas notificadas

**127,690**  
Activos



**GUERRERO**  
NOS NECESITA A TODOS



Secretaría  
**de Salud**



GOBIERNO DEL ESTADO DE  
**GUERRERO**  
2015 - 2021

**SEMÁFORO DE RIESGO EPIDEMICO**  
(Del 26 de julio al 08 de agosto de 2021)

**RIESGO  
ALTO**

**SE 31**



**1 estados**

**13 estados**

**15 estados**

**3 estados**



**MÁXIMO**



**ALTO**



**MEDIO**



**BAJO**









**GUERRERO**  
NOS NECESITA A TODOS



Secretaría  
**de Salud**



GOBIERNO DEL ESTADO DE  
**GUERRERO**  
2015 - 2021

**RIESGO  
ALTO**

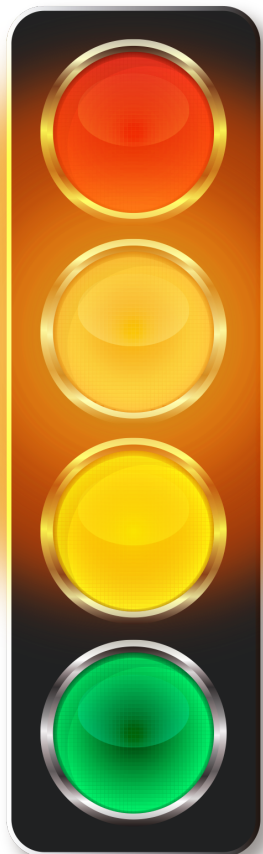

# **DETECCIÓN DE CASOS NUEVOS**



**GUERRERO**  
NOS NECESITA A TODOS



Secretaría  
**de Salud**



GOBIERNO DEL ESTADO DE  
**GUERRERO**  
2015 - 2021

**RIESGO  
ALTO**

# REGISTRO DIARIO DE CASOS POSITIVOS (01-Ago-2021)

**N= 52,007**

Casos nuevos confirmados: **463**

Incremento al día anterior : **0.9%**

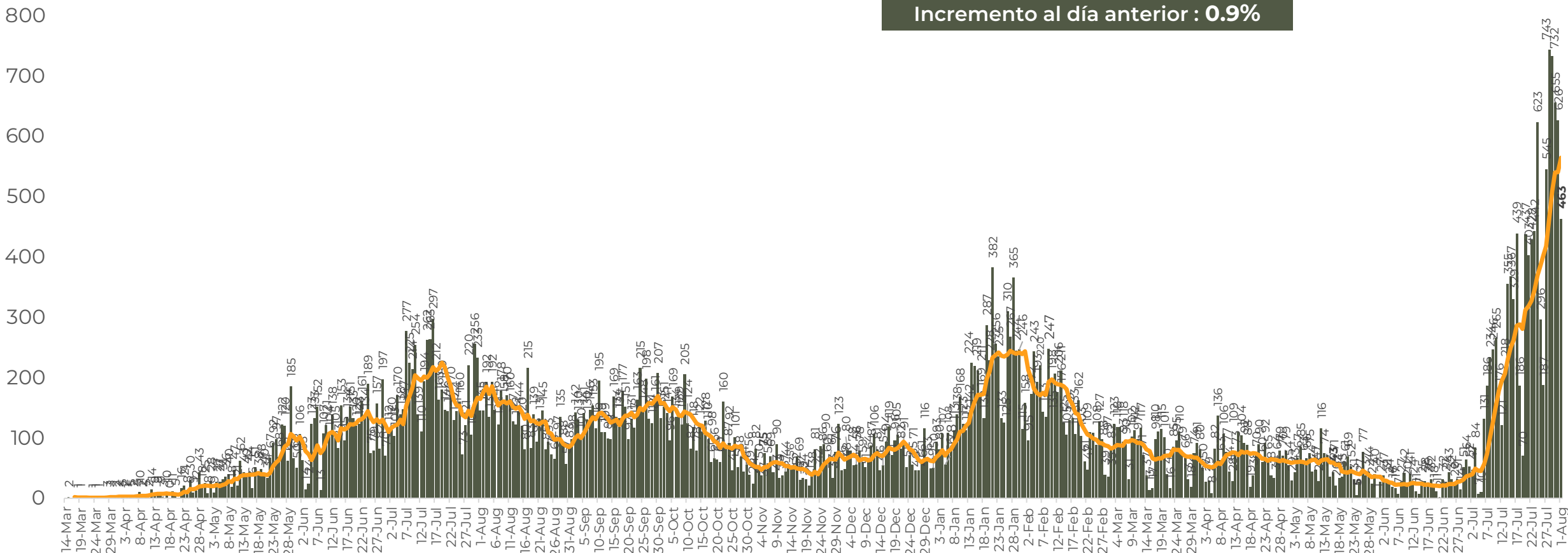

FUENTE: SINAVE/DGE/SS: Sistema de Vigilancia Epidemiológica de COVID-19 corte de las 08:00 hrs. al 01 de agosto del 2021.



**GUERRERO**  
NOS NECESITA A TODOS



Secretaría  
**de Salud**



GOBIERNO DEL ESTADO DE  
**GUERRERO**  
2015 - 2021

# COMPORTAMIENTO ESTATAL DE REGISTRO DIARIO DE CASOS POSITIVOS (Del 23 de Noviembre al 01 de agosto 2021)

**RIESGO ALTO**

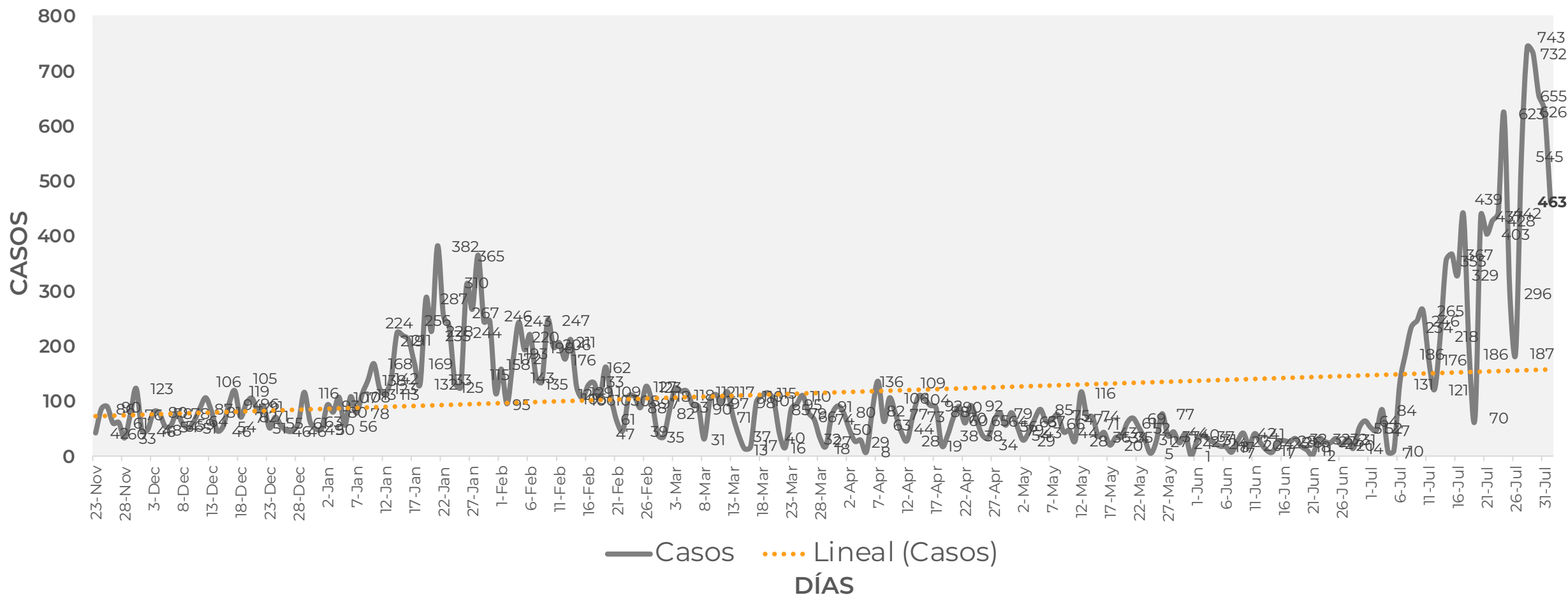





# TASA DE INCIDENCIA DE CASOS ACTIVOS

(Del 18 al 31 de julio 2021)

**RIESGO ALTO**

**N=4,150**

ACTIVOS — TASA DE INCIDENCIA

No. Prog.	MUNICIPIO	ACTIVOS	TASA DE INCIDENCIA
1	CHILPANCINGO DE LOS BRAVO	1365	480.1
2	ACAPULCO DE JUÁREZ	690	82.1
3	ZIHUATANEJO DE AZUETA	460	351.7
4	OMETEPEC	174	249.1
5	CHILAPA DE ÁLVAREZ	121	90.8
6	TAXCO DE ALARCÓN	106	94.2
7	PUNGARABATO	90	231.9
8	IGUALA DE LA INDEPENDENCIA	86	54.4
9	QUECHULTENANGO	85	229.8
10	ATOYAC DE ÁLVAREZ	78	124.7

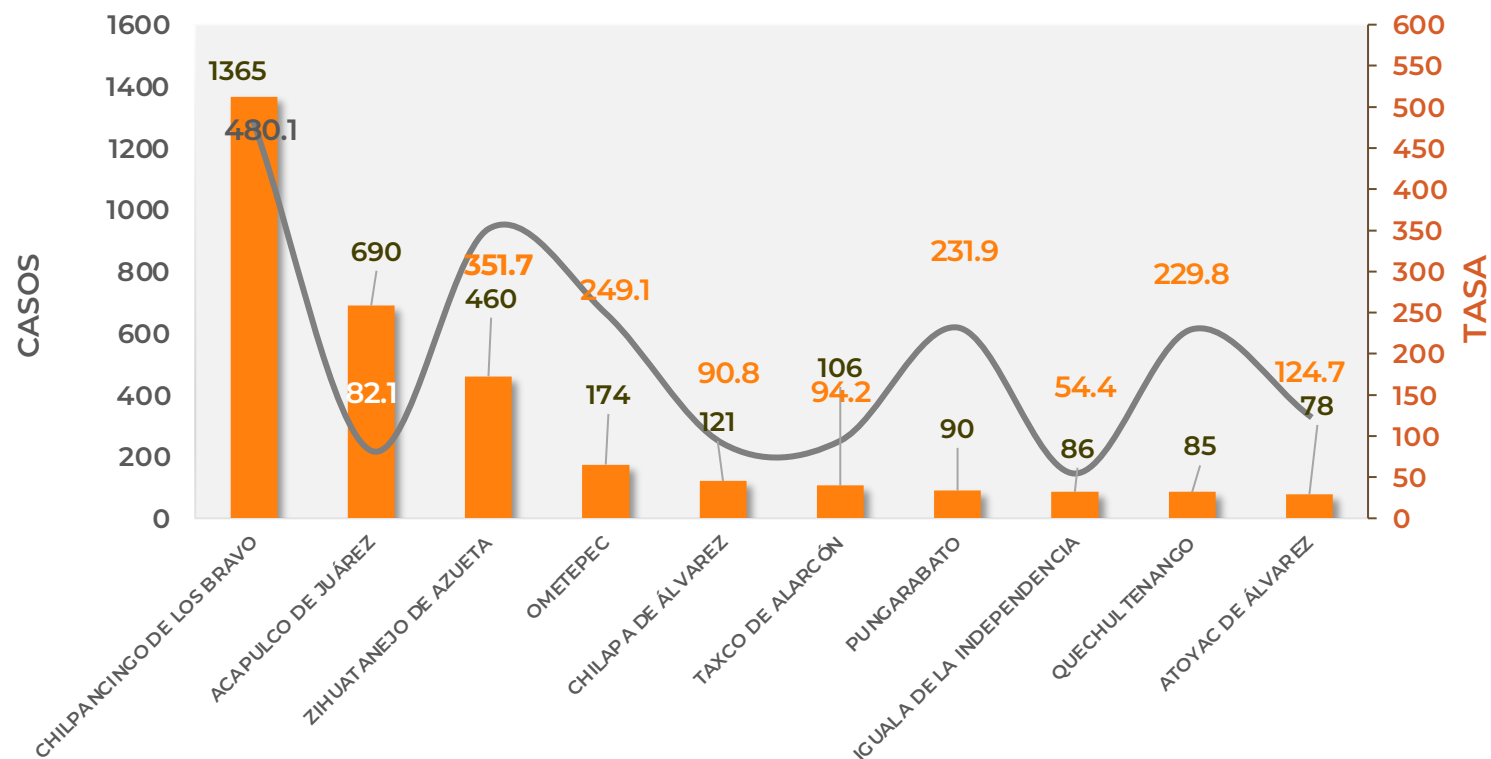

TASA DE INCIDENCIA= CASOS x 100,000 / POBLACION\*

\*Población: Inegi 2019(POBLACIÓN UTILIZADA POR EL NIVEL FEDERAL )



**GUERRERO**  
NOS NECESITA A TODOS



Secretaría  
**de Salud**



GOBIERNO DEL ESTADO DE  
**GUERRERO**  
2015 - 2021

**RIESGO  
ALTO**



# **TENDENCIA DE HOSPITALIZACIÓN**



**GUERRERO**  
NOS NECESITA A TODOS



Secretaría  
**de Salud**



GOBIERNO DEL ESTADO DE  
**GUERRERO**  
2015 - 2021

## ESTADO DE SALUD DE PACIENTES HOSPITALIZADOS TIEMPO REAL (Día a Día)

**RIESGO  
ALTO**

ESTATUS	TOTAL
HOSPITALIZADO ESTABLE	0
HOSPITALIZADO GRAVE	396
HOSPITALIZADO CRÍTICO (INTUBADO)	94
<b>TOTAL</b>	<b>490</b>

Corte: 01 de agosto de 2021





**GUERRERO**  
NOS NECESITA A TODOS



Secretaría  
**de Salud**



GOBIERNO DEL ESTADO DE  
**GUERRERO**  
2015 - 2021

**RIESGO  
ALTO**

## TENDENCIA DE HOSPITALIZADOS COVID-19

**N= 490**

■ Estables    ■ Graves    ■ Intubados

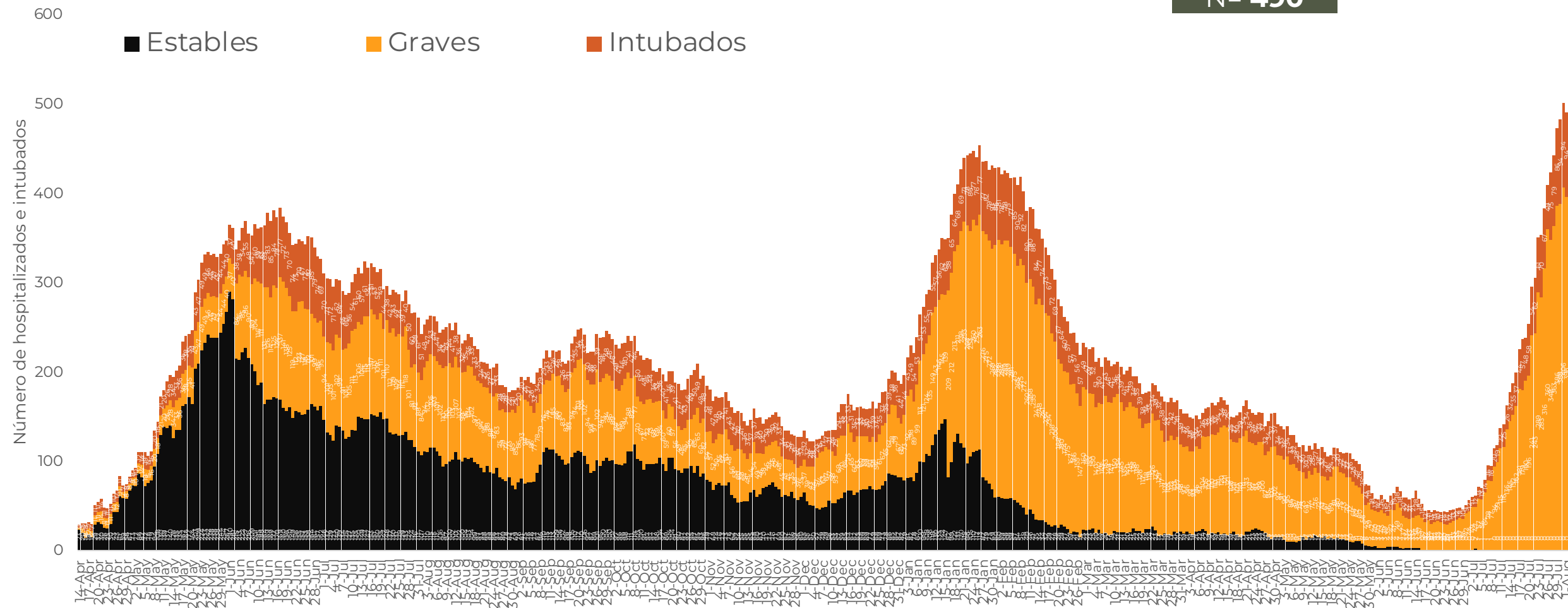



**GUERRERO**  
NOS NECESITA A TODOS



Secretaría  
**de Salud**



GOBIERNO DEL ESTADO DE  
**GUERRERO**  
2015 - 2021

**RIESGO  
ALTO**



# **TENDENCIA DE DEFUNCIONES**



**RIESGO  
ALTO**

# COMPARATIVO DE LAS DEFUNCIONES POR MES NÚMEROS ABSOLUTOS VS PORCENTAJE DEL DÍA A DÍA **(Corte: 31-Jul-2021)**

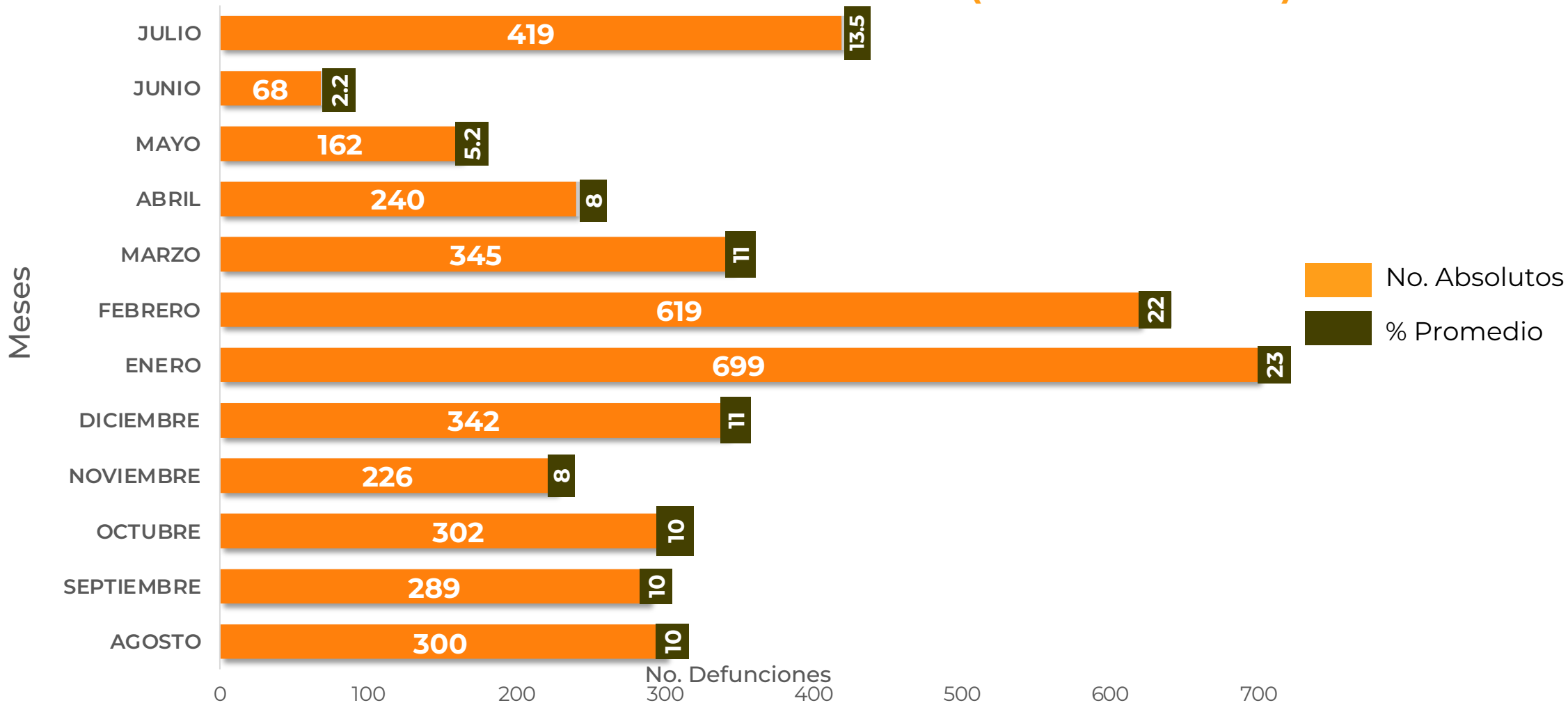

FUENTE: SINAVE/DGE/SS: Sistema de Vigilancia Epidemiológica de COVID-19 corte de las 20:00 hrs. 31 de Julio de 2021.





**GUERRERO**  
NOS NECESITA A TODOS



Secretaría  
**de Salud**



GOBIERNO DEL ESTADO DE  
**GUERRERO**  
2015 - 2021

**RIESGO  
ALTO**

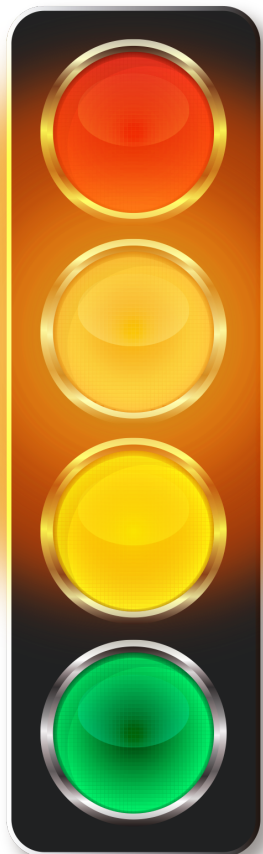

# **PORCENTAJE DE OCUPACIÓN HOSPITALARIA**



## CONCENTRADO SECTORIAL, DISPONIBILIDAD DE CAMAS (01-Ago-2021)

**RIESGO  
ALTO**

Corte (01-Ago-2021)	DESCRIPCIÓN	TOTAL SECTORIAL		
		NÚMERO	OCUPACIÓN	% DE OCUPACIÓN
	<b>CAMAS COVID</b>	761	<b>490</b> (-10)	64%
	<b>CAMAS NO COVID</b>	863	<b>410</b> (-52)	48%
	<b>TOTAL</b>	1,624	<b>900</b>	55%

Corte (31-Jul-2021)	DESCRIPCIÓN	TOTAL SECTORIAL		
		NÚMERO	OCUPACIÓN	% DE OCUPACIÓN
	<b>CAMAS COVID</b>	761	<b>500</b>	66%
	<b>CAMAS NO COVID</b>	863	<b>462</b>	54%
	<b>TOTAL</b>	1,624	<b>962</b>	59%



**GUERRERO**  
NOS NECESITA A TODOS



Secretaría  
**de Salud**



GOBIERNO DEL ESTADO DE  
**GUERRERO**  
2015 - 2021

## SITUACION DE HOSPITALIZACION, CAMAS GENERALES Y CAMAS CON VENTILADOR MECÁNICO (31-Jul-2021)

**RIESGO ALTO**

5/5/2020 5/16/20... 5/27/20... 6/7/20... 6/18/20... 6/29/2... 7/10/20... 7/21/20... 8/1/2020 8/12/20... 8/23/2... 9/3/20... 9/14/20... 9/25/2... 10/6/20... 10/17/2... 10/28/2... 11/8/20... 11/19/20... 11/30/2... 12/11/20... 12/22/2... 1/2/2021 1/13/2021 1/24/20... 2/4/2021 2/15/20... 2/26/2... 3/9/2021 3/20/2... 3/31/20... 4/11/2021 4/22/2... 5/3/2021 5/14/20... 5/25/20... 6/5/2021 6/16/20... 6/27/2... 7/8/2021 7/19/20... 7/30/2...

**Total de personas hospitalizadas**

**Ocupación - camas generales**

Sin cambio

**46%**

**Ocupación - camas con ventilador**

Sin cambio

**38%**

**Guerrero**

**Camas generales**

**64%**

**Camas con ventilador**

**43%**