Boletín Epidemiológico

Sistema Nacional de Vigilancia Epidemiológica
Sistema Único de Información

No. 32 Semana Epidemiológica 32, del 2 al 8 de Agosto 2020

Boletín Epidemiológico

- El Boletín Epidemiológico semanal del Sistema Único de Información, es el medio oficial de difusión de la morbilidad del Sistema Nacional de Vigilancia Epidemiológica (SINAVE).

  Este documento responde al inciso 10.1 de la NORMA Oficial Mexicana NOM-017-SSA2-2012, Para la vigilancia epidemiológica, que a la letra dice "La información resultado de la vigilancia epidemiológica debe difundirse a través de reportes impresos o electrónicos que favorezcan la accesibilidad a los datos, de acuerdo con lo establecido en el apéndice informativo C y los manuales correspondientes". También da cumplimiento al Reglamento Interior de la Secretaría de Salud, el cual establece en el Capítulo X, Artículo 32 Bis, inciso XIII que la Dirección General de Epidemiología debe "Difundir, en forma oportuna los resultados e información generada por las acciones de vigilancia epidemiológica".

- Este boletín cumple con la función de difundir los casos nuevos de los padecimientos sujetos a vigilancia cada semana por sexo, grupo de edad por Jurisdicción é Institución.

- Se publica cada semana y difunde la información de 146 enfermedades sujetas a Vigilancia Epidemiológica.

Aviso Epidemiológico

CONAVE /01/ 2020/2019-nCoV

21 de enero del 2020

Casos de infección respiratoria asociados a Nuevo Coronavirus (2019- nCoV).

Para: Todas la Unidades de Vigilancia Epidemiológica / Hospitalaria (UVEH) de primero, segundo y tercer nivel del país, miembros de la Red Nacional de Laboratorios de Salud Pública y personal del Sistema Nacional de Salud.
A través del Comité Nacional para la Vigilancia Epidemiológica (CONAVE), respecto a los ***casos de infección respiratoria asociados a 2019-nCoV*** en China, e importados en Japón, Tailandia, Corea del Sur y Estados Unidos de América se

Situación epidemiológica:

El 31 de diciembre de 2019, autoridades de salud de la ciudad de Wuhan, provincia de Hubei, China informaron sobre la presencia de un conglomerado de 27 casos de Síndrome Respiratorio Agudo de etiología desconocida, estableciendo un vínculo con un mercado de mariscos y animales.

El 7 de enero de 2020, las autoridades chinas informaron la presencia de un Nuevo Coronavirus (2019-nCoV) identificado como posible etiología causante de dicho síndrome.

El 13 de enero de 2020, el Ministerio de Salud Pública de Tailandia reportó el primer caso confirmado por laboratorio de 2019-nCoV en un paciente de 61 años residente de Wuhan, China.

El 14 de enero, Japón informa la presencia de un caso de neumonía con antecedente de viaje a Wuhan, que se confirmó por laboratorio para 2019-nCoV.

El 20 de enero, Corea del Sur notifica un caso de 2019-nCoV, con antecedente de viaje a Wuhan, China.

El 21 de enero, los CDC de EE. UU. informan del primer caso confirmado en la región de América. El paciente cuenta con antecedente de viaje a Wuhan, China.

Nuevo Coronavirus (2019-nCoV)

Los coronavirus son una familia de virus que circulan entre humanos y animales (gatos, camellos, quirópteros, etc). Se han descrito coronavirus que evolucionan y desarrollan la capacidad de transmitirse de animales a humanos y propagarse entre las personas, como es el caso del Síndrome Respiratorio Agudo Severo (SARS) y el Síndrome Respiratorio de Oriente Medio (MERS).

Las autoridades sanitarias de China publicaron el genoma completo del "2019 Novel Coronavirus" o "2019- nCoV", el virus es genéticamente distinto de otros coronavirus como SARS-CoV y MERS-CoV. Al igual que el SARS-CoV, es un Beta-CoV linaje B.

Los informes documentaron que muchos de los pacientes inicialmente notificados en el conglomerado identificado, tenían como vínculo un mercado de mariscos y animales en Wuhan, China; sin embargo, en otros pacientes no se pudo documentar dicho vínculo, lo que evidencia la posibilidad de propagarse limitadamente de persona a persona.

Aviso Epidemiológico

CONAVE /01/ 2020/2019-nCoV

21 de enero del 2020

Hasta el 21 de enero de 2020 cinco países en total han reportado a la Organización Mundial de la Salud (OMS) 283 casos confirmados: **China** 278 (258 casos en Wuhan, incluidas seis defunciones, 5 casos en Beijing y 14 casos en Guandong y 1 en Shanghai); **Japón** (1 caso, importado desde Wuhan, China); **Tailandia** (dos casos importados desde Wuhan, China), **la República de Corea del Sur** (1 caso importado de Wuhan, China) y **Estados Unidos** (1 caso importado de Wuhan, China).

Acciones realizadas en México:

A la fecha, en el país no se han presentado casos confirmados de infección respiratoria asociados a 2019-nCoV.

El 9 de enero de 2020, la Dirección General de Epidemiología publicó un Aviso Preventivo de Viaje a China que sugiere evitar viajes no esenciales, y en caso de ser necesario viajar, se sugiere aplicar medidas preventivas específicas como: *lavado de manos frecuente usando agua y jabón, consumir sólo alimentos bien cocinados y agua simple potable o embotellada, evitar lugares concurridos, evitar el contacto con animales vivos o muertos, consumo de carne cruda y en lo posible evitar el contacto con personas enfermas*.

Caso sospechoso:

Persona de cualquier edad que presente **fiebre, enfermedad respiratoria aguda** y que cuente con **antecedente de viaje** o estancia en la ciudad de **Wuhan** provincia de Hubei, **China**, o haber estado en contacto con un caso confirmado o un caso bajo investigación hasta 14 días antes del inicio de síntomas.

Caso confirmado:

Persona que cumpla con la definición operacional de caso sospechoso y que cuente con diagnóstico confirmatorio por laboratorio emitido por el InDRE.

***Nota:** Los criterios están sujetas a cambios y serán actualizadas de acuerdo con la disponibilidad de información adicional.*

En México se recomienda:

1. Informar al personal de primer contacto en unidades médicas públicas y privadas de todo el país respecto al Nuevo Coronavirus (2019-nCoV).
2. Garantizar la notificación de los casos sospechosos a través de la **Unidad de Inteligencia Epidemiológica y Sanitaria (UIES)** al teléfono **5337-1845** o al **800 00 44 800** y al correo **ncov@dgepi.salud.gob.mx.**
3. Además, ante la ocurrencia de casos sospechosos se debe:
   - **Realizar el estudio epidemiológico de caso.**
   - **Notificar la totalidad de casos sospechosos al correo ncov@dgepi.salud.gob.mx y al nivel técnico inmediato superior.**

Aviso Epidemiológico

CONAVE /01/ 2020/2019-nCoV

21 de enero del 2020

- **Aislamiento estricto de los casos sospechosos. En unidades hospitalarias se recomienda usar precauciones basadas en el mecanismo de transmisión por gotas.**
- **Seguimiento de los casos sospechosos hasta su clasificación final e identificación de contactos.**

4. Incentivar el cumplimiento de las metodologías y procedimientos de vigilancia epidemiológica y de diagnóstico por laboratorio.

5. Participar activamente en la toma de decisiones de medidas de prevención y control ante casos sospechosos.

6. Difundir esta información a todas las unidades de salud para orientar la detección y manejo adecuado de posibles casos y a los Comités Jurisdiccionales y Estatales para la Vigilancia Epidemiológica, así como a las Delegaciones Estatales o Regionales de las instituciones del Sector Salud.

La Dirección General de Epidemiología, a través de la Unidad de Inteligencia Epidemiológica y Sanitaria da seguimiento puntual al evento y a las nuevas comunicaciones y publicaciones al respecto.

El Instituto de Diagnóstico y Referencia Epidemiológicos (InDRE) cuenta con los procedimientos e insumos necesarios para confirmar la presencia del virus 2019nCoV en las muestras biológicas de los casos sospechosos.

La Dirección General de Epidemiología a través del Comité Nacional para la Vigilancia Epidemiológica (CONAVE) se encuentra trabajando en la emisión de los lineamientos de vigilancia epidemiológica y el diagnóstico por laboratorio para difusión y aplicación en todas las instituciones del sector salud.

Con el propósito de identificar oportunamente la presencia de casos de **infección respiratoria asociada al Nuevo Coronavirus**, es necesario implementar la notificación de casos sospechosos, identificados en las unidades médicas, públicas y privadas, así como en puntos de entrada aéreos, marítimos o terrestres.

El CONAVE agradece a todas las Unidades de Vigilancia Epidemiológica y a los miembros de la Red Nacional de Laboratorios de Salud Pública el compromiso con la vigilancia, prevención y el control de este evento.

Si tiene dudas comunicarse a la UNIDAD DE INTELIGENCIA EPIDEMIOLÓGICA Y SANITARIA a los teléfonos 5337-1845 o al 800-00-44-800, donde será atendido por personal altamente

Aviso Epidemiológico

CONAVE /01/ 2020/2019-nCoV

21 de enero del 2020

Referencias

- Centros para el Control y la Prevención de Enfermedades (CDC). **Nuevo coronavirus de 2019** (2019-nCoV), Wuhan, China. Resumen de la situación. Consultado el 19 de enero de 2020, Disponible en: https://www.cdc.gov/coronavirus/2019-nCoV/summary.html
- Nextstrain. **Filogenia de los Beta coronavirus tipo SARS**. Consultado el 18 de enero de 2020.
- Organización Mundial de la Salud (OMS). **Nuevo Coronavirus**. Brotes y emergencias Consultado el 19 de enero de 2020, Disponible en: https://www.who.int/westernpacific/emergencies/novel-coronavirus
- Organización Panamericana de la Salud (OPS). **Actualización Epidemiológica Nuevo coronavirus** (2019- nCoV) Consultado el 20 de enero de 2020, Disponible en: https://tinyurl.com/vklpw58
- Secretaría de Salud. **Aviso Preventivo de Viaje a China por Neumonía de Etiología Desconocida**. Consultado el 19 de enero de 2020, Disponible en: https://www.gob.mx/salud/documentos/aviso-preventivo-de-viaje-a-china-porneumonia-de-etiologia-desconocida.

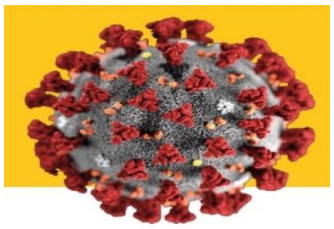

Coronavirus

¿Qué son los Coronavirus

Los coronavirus son una familia de virus que causan síndromes respiratorios que pueden ser desde un cuadro leve (resfriado común), hasta enfermedades más graves; estos virus son unos de los que causan zoonosis.

En ocasiones, los coronavirus que infectan a los animales evolucionan, y se tornan capaces de transmitirse a las personas y de persona a persona, convirtiéndose en una nueva cepa de coronavirus capaz de provocar enfermedades en los seres humanos, tal y como sucedió con el Síndrome Respiratorio Agudo Severo (SARS), en 2003 y el Síndrome Respiratorio de Oriente Medio (MERS-CoV), en 2012.

Tipos de Coronavirus

Los coronavirus reciben su nombre por la forma de las espigas en su superficie. Existen cuatro subgrupos principales de coronavirus, conocidos como alfa, beta, gamma y delta.

Los coronavirus humanos se identificaron por primera vez a mediados de la década de los años 60, y los siete tipos de coronavirus que regularmente circulan entre las personas son:

- 229E (coronavirus alfa)
- NL63 (coronavirus alfa)
- OC43 (coronavirus beta)
- HKU1 (beta coronavirus)

Las personas de todo el mundo comúnmente se infectan con coronavirus humanos 229E, NL63, OC43 y HKU1.

Otros coronavirus humanos son:

- MERS-CoV-Síndrome Respiratorio del Medio Oriente (coronavirus beta)
- SARS -Síndrome Respiratorio Agudo Severo (coronavirus beta)
- Nuevo coronavirus 2019 (COVID-19)

Mecanismo de transmisión del COVID-19

Al igual que con otros virus respiratorios como la influenza, la vía de transmisión del COVID-19 es aérea, a través de las gotas de saliva expulsadas al toser o estornudar por una persona enferma.

Se desconoce el tiempo en que el COVID-19 es capaz de permanecer en superficies inanimadas, por lo que es importante resaltar la higiene constante de manos, sobre todo después de tocarse nariz, ojos y boca (para evitar la auto inoculación), así como la adecuada limpieza y desinfección de superficies como pilares fundamentales en el control de infecciones.

MECANISMO DE TRANSMISIÓN		
Vía de transmisión	Mecanismo	Agentes principales que se transmiten
Gotas	Diseminación por gotas de más de 5 micras producidas de la persona fuente (ej hablar, toser) y que se pone en contacto con mucosa nasal, oral o conjuntiva de un hospedero susceptible. Las gotas alcanzan hasta un metro de distancia al hablar y cuatro metros al toser o estornudar.	• Coronavirus • Influenza • Adenovirus • Bordetella pertussis • Faringitis estreptocócica • Neisseria meningitidis
Aerosoles	Diseminación en aerosoles de menos de 5 micras de diámetro. Procedimientos como toma de muestra, intubación endotraqueal, ventilación no invasiva, traqueotomía, reanimación cardiopulmonar, ventilación manual antes de la entubación y broncoscopia.	• Coronavirus e • Influenza (durante procedimientos que generan aerosoles) • Mycobacterium tuberculosis • Sarampión
Contacto	Contacto directo con el paciente o indirecto con superficies contaminadas	• Varicela • Coronavirus • Influenza • VSR • S. aureus

Centros para el Control y Prevención de Enfermedades CDC https://www.cdc.gov/coronavirus/types.html

Personas en riesgo de enfermar del nuevo coronavirus

Cualquier persona con antecedente de viaje o estancia en China, o que hayan estado en contacto con un caso confirmado o un caso bajo investigación, hasta 14 días antes del inicio de síntomas. Sin embargo, hay personas en las que pueden presentarse complicaciones, tales como:

- Personas con enfermedades crónicas
- Personas con diabetes o Personas con obesidad
- Enfermos del corazón
- Personas con VIH, cáncer, inmunosuprimidos
- Personas adultas mayores

Por ello, debe extremarse la aplicación de las medidas preventivas para evitar que enfermen.

Características de la enfermedad causada por el nuevo coronavirus

CARACTERÍSTICAS DE LA ENFERMADAD CAUSADA POR EL 2019-NCOV	
Transmisión	De humano a humano
Medidas de contagio	Persona a persona de 2019-nCoV sea a través de gotas o por contacto, así como vía aérea durante procedimientos que generan aerosoles
Signos y síntomas	• Fiebre • Tos, estornudos • Fatiga • Cefalea • Disnea
Manejo	Sintomáticos, reposo en casa y aislamiento
Vacuna	No existe
Prevención	• Higiene de manos • Estornudo de etiqueta • Evitar contacto con personas con síntomas o enfermedades respiratorias

Fuente: Dirección General de Promoción de la Salud, SSa. 2020

Medidas de prevención y control en unidades de salud

Al igual que con influenza y otras infecciones respiratorias, todas las unidades de salud deben promover acciones preventivas entre todo su personal y los usuarios de los servicios para disminuir las infecciones respiratorias agudas y en su caso, atender la introducción del COVID-19 a México. Es importante que se genere una respuesta adecuada entre los prestadores del servicio y la población usuaria, para evitar la dispersión de cualquier padecimiento respiratorio.

Situación epidemiológica

Al 13 de febrero de 2020, a nivel mundial se han reportado 46,997 casos confirmados (1,826 casos nuevos) de COVID-19 y 1,369 defunciones (254 nuevas defunciones). Tasa de letalidad global: 2.91%. Proporción de casos graves: 18.34%.

En China se han confirmado 46,550 casos (1,820 nuevos casos) y 1,368 defunciones. Se han confirmado 447 casos fuera de China (46 nuevos), 16 fueron detectados mientras se encontraban asintomáticos y una defunción (Filipinas).

Hasta la fecha, se han reportado casos en 24 países fuera de China:

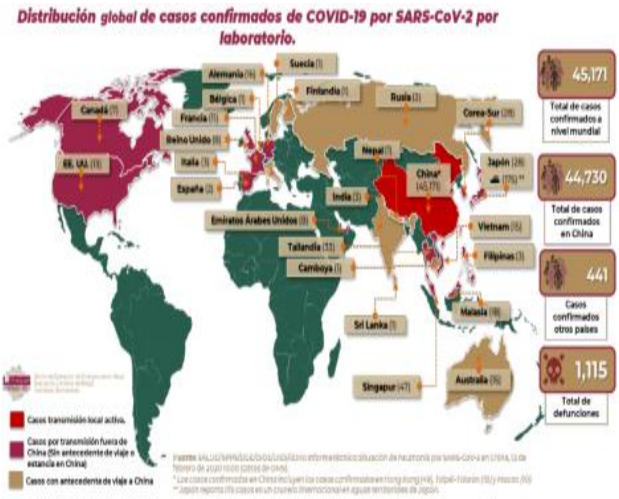

- Región de las Américas: Estados Unidos (14), Canadá (7).
- Región de Asia Sudoriental: Tailandia (33), India (3), Sri Lanka (1), Nepal (1).
- Región Pacífico Occidental: Japón*** [203 casos (29 casos confirmados y 174 casos identificados en un crucero internacional en aguas territoriales japonesas)], Singapur (50), República de Corea (28), Australia (15), Vietnam (16), Malasia (18), Filipinas (3) y Camboya (1). ***Se reportaron 175 (40 nuevos) casos identificados en un crucero internacional dentro de aguas territoriales de Japón, los cuales se incluyen en los casos del país.
- Región Europea: Alemania (16), Francia (11), Italia (3), Rusia (2), Reino Unido (9), España (2), Suecia (1) Finlandia (1) y Bélgica (1).
- Región del Mediterráneo Oriental: Emiratos Árabes Unidos (8).

En México no se han confirmado casos positivos de enfermedad por COVID-19. La búsqueda de casos sospechosos la realiza el Sistema Nacional de Vigilancia Epidemiológica (SINAVE) mediante la definición operacional: “Persona de cualquier edad que presente enfermedad respiratoria aguda y que cuente con el antecedente de viaje o estancia en China o haber estado en contacto con un caso confirmado o bajo investigación hasta 14 días antes del inicio de síntomas”.

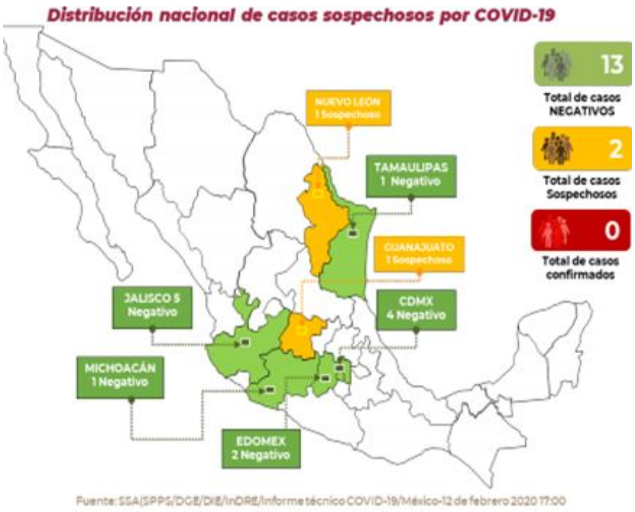

Hasta el momento el SINAVE ha detectado 16 casos sospechosos, resultando 15 negativos a COVID-19. Todos los negativos presentaron sintomatología leve. . Actualmente se encuentra 1 caso sospechoso en investigación, ubicado en Oaxaca, Oaxaca; se trata de femenina de 68 años, manejada de forma hospitalaria por presentar antecedente de Enfermedad Pulmonar Obstructiva Crónica (EPOC) con sintomatología leve. El caso se encuentra estable.

La Dirección General de Promoción de la Salud continúa con la difusión de las medidas universales de prevención para disminuir el riesgo de la enfermedad.

GOBIERNO DEL ESTADO DE GUERRERO 2015 - 2021

Secretaría de Salud

Vigilancia Epidemiológica Semana 32 2020
Enfermedades Prevenibles por vacunación

Padecimiento	Enteritis debida a rotavirus(A08.0)				Hepatitis vírica A(B15)			
	Sem	2019	2020		Sem	0	0	
		Acum	F	M		Acum	F	M
Jurisdicción	32				32			
01 Tierra Caliente	32	0	0	0	32	24	6	3
02 Norte	32	0	0	0	32	249	5	11
03 Centro	32	0	0	0	32	178	11	11
04 Montaña	32	1	0	0	32	10	7	2
05 Costa Grande	32	0	0	0	32	0	0	0
06 Costa chica	32	0	0	0	32	43	10	20
07 Acapulco	32	12	2	7	32	47	18	12
Institución								
SSA	32	11	0	1	32	401	34	36
IMSS ORD	32	2	2	6	32	84	18	15
ISSSTE	32	0	0	0	32	58	2	7
OTRAS	32	0	0	0	32	1	0	0
IMSS SOL	32	0	0	0	32	1	0	0
DIF	32	0	0	0	32	0	0	0
PEMEX	32	0	0	0	32	0	0	0
SEDENA	32	0	0	0	32	4	2	0
SEMAR	32	0	0	0	32	2	1	1

Padecimiento	Hepatitis vírica B(B16)				Infección por virus del papiloma humano(B97.7)			
	Sem	0	0		Sem	0	0	
		Acum	F	M		Acum	F	M
Jurisdicción	32				32			
01 Tierra Caliente	32	1	0	0	32	3	1	0
02 Norte	32	0	0	0	32	36	36	1
03 Centro	32	9	0	3	32	28	18	1
04 Montaña	32	0	0	0	32	4	2	1
05 Costa Grande	32	0	0	0	32	3	2	0
06 Costa chica	32	2	0	1	32	17	2	1
07 Acapulco	32	0	0	2	32	31	11	3
Institución								
SSA	32	9	0	4	32	62	18	3
IMSS ORD	32	2	0	2	32	20	35	2
ISSSTE	32	0	0	0	32	37	19	2
OTRAS	32	1	0	0	32	1	0	0
IMSS SOL	32	0	0	0	32	0	0	0
DIF	32	0	0	0	32	0	0	0
PEMEX	32	0	0	0	32	0	0	0
SEDENA	32	0	0	0	32	2	0	0
SEMAR	32	0	0	0	32	0	0	0

Vigilancia Epidemiológica Semana 32 2020
Enfermedades Prevenibles por vacunación

Padecimiento	Influenza(J09-J11)				Meningitis tuberculosa(A17.0)			
	Sem	2019	2020		Sem	0	0	
		Acum	F	M		Acum	F	M
Jurisdicción	32				32			
01 Tierra Caliente	32	38	21	25	32	0	0	0
02 Norte	32	339	79	59	32	0	0	0
03 Centro	32	363	116	100	32	2	0	0
04 Montaña	32	8	16	8	32	0	0	0
05 Costa Grande	32	20	10	12	32	1	0	0
06 Costa chica	32	11	1	2	32	2	0	0
07 Acapulco	32	450	179	142	32	14	0	5
Institución								
SSA	32	751	210	164	32	15	0	4
IMSS ORD	32	376	151	133	32	2	0	1
ISSSTE	32	95	61	51	32	2	0	0
OTRAS	32	1	0	0	32	0	0	0
IMSS SOL	32	2	0	0	32	0	0	0
DIF	32	0	0	0	32	0	0	0
PEMEX	32	0	0	0	32	0	0	0
SEDENA	32	0	0	0	32	0	0	0
SEMAR	32	4	0	0	32	0	0	0

Padecimiento	Tos ferina(A37)				Meningitis meningocócica(A39.0)			
	Sem	0	0		Sem	0	0	
		Acum	F	M		Acum	F	M
Jurisdicción	32				32			
01 Tierra Caliente	32	0	0	0	32	0	0	0
02 Norte	32	0	0	0	32	0	0	0
03 Centro	32	0	0	0	32	9	0	1
04 Montaña	32	0	0	0	32	0	0	0
05 Costa Grande	32	0	0	0	32	0	0	0
06 Costa chica	32	0	0	0	32	0	0	0
07 Acapulco	32	0	0	0	32	0	0	0
Institución								
SSA	32	0	0	0	32	9	0	1
IMSS ORD	32	0	0	0	32	0	0	0
ISSSTE	32	0	0	0	32	0	0	0
OTRAS	32	0	0	0	32	0	0	0
IMSS SOL	32	0	0	0	32	0	0	0
DIF	32	0	0	0	32	0	0	0
PEMEX	32	0	0	0	32	0	0	0
SEDENA	32	0	0	0	32	0	0	0
SEMAR	32	0	0	0	32	0	0	0

Vigilancia Epidemiológica Semana 32 2020
Enfermedades Prevenibles por vacunación

Padecimiento	Enfermedad invasiva por neumococo(A40.3, G00.1, J13)				Infecciones invasivas por haemophilus influenzae(A41.3, G00.0, J14)			
	Sem	2019	2020		Sem	0	0	
		Acum	F	M		Acum	F	M
Jurisdicción	32				32			
01 Tierra Caliente	32	0	0	0	32	0	0	0
02 Norte	32	0	0	0	32	0	0	0
03 Centro	32	2	0	0	32	4	0	0
04 Montaña	32	0	0	0	32	0	0	0
05 Costa Grande	32	0	0	0	32	0	0	0
06 Costa chica	32	1	0	0	32	0	0	0
07 Acapulco	32	0	0	0	32	1	0	0
Institución								
SSA	32	3	0	0	32	5	0	0
IMSS ORD	32	0	0	0	32	0	0	0
ISSSTE	32	0	0	0	32	0	0	0
OTRAS	32	0	0	0	32	0	0	0
IMSS SOL	32	0	0	0	32	0	0	0
DIF	32	0	0	0	32	0	0	0
PEMEX	32	0	0	0	32	0	0	0
SEDENA	32	0	0	0	32	0	0	0
SEMAR	32	0	0	0	32	0	0	0

Padecimiento	Varicela(B01)				Rubéola(B06)			
	Sem	0	0		Sem	0	0	
		Acum	F	M		Acum	F	M
Jurisdicción	32				32			
01 Tierra Caliente	32	85	39	48	32	0	0	0
02 Norte	32	215	44	37	32	0	0	0
03 Centro	32	123	74	52	32	0	0	0
04 Montaña	32	375	54	55	32	0	0	0
05 Costa Grande	32	99	29	35	32	0	0	0
06 Costa chica	32	355	41	32	32	0	0	0
07 Acapulco	32	650	135	139	32	0	0	0
Institución								
SSA	32	987	215	212	32	0	0	0
IMSS ORD	32	633	151	143	32	0	0	0
ISSSTE	32	132	40	34	32	0	0	0
OTRAS	32	40	4	0	32	0	0	0
IMSS SOL	32	89	4	6	32	0	0	0
DIF	32	0	0	0	32	0	0	0
PEMEX	32	0	0	0	32	0	0	0
SEDENA	32	4	1	1	32	0	0	0
SEMAR	32	17	1	2	32	0	0	0

Vigilancia Epidemiológica Semana 32 2020
Enfermedades Prevenibles por vacunación

Padecimiento	Tétanos neonatal(A33)				Tétanos(A34, A35)			
	Sem	2019	2020		Sem	0	0	
		Acum	F	M		Acum	F	M
Jurisdicción	32				32			
01 Tierra Caliente	32	0	0	0	32	0	0	0
02 Norte	32	0	0	0	32	1	0	0
03 Centro	32	0	0	0	32	0	0	0
04 Montaña	32	0	0	0	32	0	0	0
05 Costa Grande	32	0	0	0	32	0	0	0
06 Costa chica	32	0	0	0	32	0	0	0
07 Acapulco	32	0	0	0	32	0	0	0
Institución								
SSA	32	0	0	0	32	1	0	0
IMSS ORD	32	0	0	0	32	0	0	0
ISSSTE	32	0	0	0	32	0	0	0
OTRAS	32	0	0	0	32	0	0	0
IMSS SOL	32	0	0	0	32	0	0	0
DIF	32	0	0	0	32	0	0	0
PEMEX	32	0	0	0	32	0	0	0
SEDENA	32	0	0	0	32	0	0	0
SEMAR	32	0	0	0	32	0	0	0

Padecimiento	Parotiditis infecciosa(B26)				Síndrome de rubéola congénita(P35.0)			
	Sem	0	0		Sem	0	0	
		Acum	F	M		Acum	F	M
Jurisdicción	32				32			
01 Tierra Caliente	32	5	1	1	32	0	0	0
02 Norte	32	9	3	0	32	0	0	0
03 Centro	32	13	4	5	32	0	0	0
04 Montaña	32	0	4	5	32	0	0	0
05 Costa Grande	32	0	1	0	32	0	0	0
06 Costa chica	32	5	1	3	32	0	0	0
07 Acapulco	32	57	18	16	32	0	0	0
Institución								
SSA	32	31	8	13	32	0	0	0
IMSS ORD	32	49	20	12	32	0	0	0
ISSSTE	32	1	2	1	32	0	0	0
OTRAS	32	1	0	0	32	0	0	0
IMSS SOL	32	1	0	0	32	0	0	0
DIF	32	0	0	0	32	0	0	0
PEMEX	32	0	0	0	32	0	0	0
SEDENA	32	3	0	0	32	0	0	0
SEMAR	32	3	2	4	32	0	0	0

Vigilancia Epidemiológica Semana 32 2020
Enfermedades Infecciosas y Parasitarias del Aparato Digestivo

Padecimiento	Cólera(A00)				Fiebre tifoidea(A01.0)			
	Sem	2019	2020		Sem	0	0	
		Acum	F	M		Acum	F	M
Jurisdicción	32				32			
01 Tierra Caliente	32	0	0	0	32	173	46	24
02 Norte	32	0	0	0	32	24	21	7
03 Centro	32	0	0	0	32	104	29	21
04 Montaña	32	0	0	0	32	34	5	4
05 Costa Grande	32	0	0	0	32	15	12	6
06 Costa chica	32	0	0	0	32	171	40	19
07 Acapulco	32	0	0	0	32	97	25	27
Institución								
SSA	32	0	0	0	32	453	106	54
IMSS ORD	32	0	0	0	32	82	40	34
ISSSTE	32	0	0	0	32	38	27	16
OTRAS	32	0	0	0	32	35	3	3
IMSS SOL	32	0	0	0	32	6	2	1
DIF	32	0	0	0	32	0	0	0
PEMEX	32	0	0	0	32	0	0	0
SEDENA	32	0	0	0	32	0	0	0
SEMAR	32	0	0	0	32	4	0	0

Padecimiento	Otras salmonelosis(A02)				Shigelosis(A03)			
	Sem	0	0		Sem	0	0	
		Acum	F	M		Acum	F	M
Jurisdicción	32				32			
01 Tierra Caliente	32	119	31	23	32	18	3	6
02 Norte	32	40	17	8	32	14	1	0
03 Centro	32	280	116	65	32	26	3	3
04 Montaña	32	64	42	14	32	36	6	1
05 Costa Grande	32	58	57	56	32	17	1	4
06 Costa chica	32	115	42	25	32	108	29	21
07 Acapulco	32	192	42	47	32	41	9	12
Institución								
SSA	32	507	171	76	32	246	49	42
IMSS ORD	32	134	64	55	32	3	0	3
ISSSTE	32	122	85	73	32	9	0	0
OTRAS	32	88	27	34	32	1	0	1
IMSS SOL	32	6	0	0	32	1	3	1
DIF	32	0	0	0	32	0	0	0
PEMEX	32	0	0	0	32	0	0	0
SEDENA	32	11	0	0	32	0	0	0
SEMAR	32	0	0	0	32	0	0	0

Vigilancia Epidemiológica Semana 32 2020
Enfermedades Infecciosas y Parasitarias del Aparato Digestivo

Padecimiento	Infecciones intestinales por otros organismos y las mal definidas(A04, A08-A09 EXCEPTO A08.0)				Intoxicación alimentaria bacteriana(A05)			
	Sem	2019	2020		Sem	0	0	
		Acum	F	M		Acum	F	M
Jurisdicción	32				32			
01 Tierra Caliente	32	6682	2171	1807	32	12	11	6
02 Norte	32	13115	3843	3048	32	57	28	20
03 Centro	32	14731	4664	3825	32	215	55	34
04 Montaña	32	11283	4309	3734	32	115	17	14
05 Costa Grande	32	5504	1708	1428	32	75	35	36
06 Costa chica	32	3706	1016	771	32	44	14	10
07 Acapulco	32	29704	5151	4217	32	365	91	56
Institución								
SSA	32	31665	10851	8516	32	472	105	71
IMSS ORD	32	26681	4233	3547	32	148	63	43
ISSSTE	32	10182	2835	2750	32	209	60	47
OTRAS	32	12222	4012	3348	32	14	4	3
IMSS SOL	32	2127	800	530	32	18	14	10
DIF	32	0	0	0	32	0	0	0
PEMEX	32	0	0	0	32	0	0	0
SEDENA	32	1028	1	1	32	8	0	0
SEMAR	32	820	130	138	32	14	5	2

Padecimiento	Amebiasis intestinal(A06.0-A06.3, A06.9)				Absceso hepático amebiano(A06.4)			
	Sem	0	0		Sem	0	0	
		Acum	F	M		Acum	F	M
Jurisdicción	32				32			
01 Tierra Caliente	32	684	301	193	32	7	0	0
02 Norte	32	391	176	106	32	0	0	0
03 Centro	32	942	325	298	32	0	4	0
04 Montaña	32	591	250	170	32	2	0	0
05 Costa Grande	32	856	448	341	32	0	0	0
06 Costa chica	32	1828	639	441	32	3	1	0
07 Acapulco	32	2195	789	688	32	23	0	1
Institución								
SSA	32	5000	2063	1503	32	25	5	0
IMSS ORD	32	1327	481	456	32	1	0	1
ISSSTE	32	916	285	207	32	6	0	0
OTRAS	32	160	42	31	32	0	0	0
IMSS SOL	32	74	54	39	32	0	0	0
DIF	32	0	0	0	32	0	0	0
PEMEX	32	0	0	0	32	0	0	0
SEDENA	32	2	0	0	32	3	0	0
SEMAR	32	8	3	1	32	0	0	0

Vigilancia Epidemiológica Semana 32 2020
Enfermedades Infecciosas y Parasitarias del Aparato Digestivo

Padecimiento	Otras infecciones intestinales debidas a protozoarios(A07.0, A07.2, A07.9)				Giardiasis(A07.1)			
	Sem	2019	2020		Sem	0	0	
		Acum	F	M		Acum	F	M
Jurisdicción	32				32			
01 Tierra Caliente	32	278	106	95	32	10	12	6
02 Norte	32	18	4	3	32	10	4	1
03 Centro	32	607	279	210	32	50	6	10
04 Montaña	32	382	183	129	32	28	5	9
05 Costa Grande	32	117	31	20	32	18	10	5
06 Costa chica	32	329	83	67	32	69	23	10
07 Acapulco	32	801	258	219	32	166	27	37
Institución								
SSA	32	1927	749	570	32	324	76	68
IMSS ORD	32	1	2	0	32	6	7	6
ISSSTE	32	172	62	76	32	6	3	1
OTRAS	32	247	70	53	32	2	0	0
IMSS SOL	32	185	61	44	32	8	0	3
DIF	32	0	0	0	32	0	0	0
PEMEX	32	0	0	0	32	0	0	0
SEDENA	32	0	0	0	32	3	0	0
SEMAR	32	0	0	0	32	2	1	0

Padecimiento	Otras helmintiasis(B65-B67, B70-B76, B78, B79, B81-B83 excepto B73 y B75)				Ascariasis(B77)			
	Sem	0	0		Sem	0	0	
		Acum	F	M		Acum	F	M
Jurisdicción	32				32			
01 Tierra Caliente	32	104	44	30	32	81	24	38
02 Norte	32	35	39	29	32	11	8	4
03 Centro	32	527	154	98	32	202	81	58
04 Montaña	32	5	6	4	32	196	124	87
05 Costa Grande	32	356	50	45	32	450	217	167
06 Costa chica	32	249	126	87	32	1226	388	276
07 Acapulco	32	3838	1135	814	32	1449	395	380
Institución								
SSA	32	218	94	61	32	2877	1031	875
IMSS ORD	32	4474	1378	1001	32	28	9	6
ISSSTE	32	48	15	7	32	481	107	88
OTRAS	32	101	23	22	32	42	8	7
IMSS SOL	32	14	1	3	32	182	82	33
DIF	32	0	0	0	32	0	0	0
PEMEX	32	0	0	0	32	0	0	0
SEDENA	32	144	5	3	32	5	0	0
SEMAR	32	115	38	10	32	0	0	1

Vigilancia Epidemiológica Semana 32 2020
Enfermedades Infecciosas y Parasitarias del Aparato Digestivo

Padecimiento	Enterobiasis(B80)

	Sem	2019	2020	
		Acum	F	M
Jurisdicción	32			
01 Tierra Caliente	32	8	1	0
02 Norte	32	4	5	2
03 Centro	32	304	13	8
04 Montaña	32	20	26	19
05 Costa Grande	32	17	2	3
06 Costa chica	32	62	39	26
07 Acapulco	32	202	84	50
Institución				
SSA	32	248	120	70
IMSS ORD	32	97	30	23
ISSSTE	32	0	0	0
OTRAS	32	263	2	0
IMSS SOL	32	4	17	15
DIF	32	0	0	0
PEMEX	32	0	0	0
SEDENA	32	3	0	0
SEMAR	32	2	1	0

Vigilancia Epidemiológica Semana 32 2020
Enfermedades Infecciosas del aparato Respiratorio

Padecimiento	Faringitis y amigdalitis estreptocócicas(J02.0, J03.0)				Infecciones respiratorias agudas(J00-J06, J20, J21 EXCEPTO J02.0 Y J03.0)			
	Sem	2019	2020		Sem	0	0	
		Acum	F	M		Acum	F	M
Jurisdicción	32				32			
01 Tierra Caliente	32	4274	1808	1369	32	22489	9310	7302
02 Norte	32	22	13	12	32	58705	23363	16853
03 Centro	32	3689	1987	1397	32	60546	26614	19626
04 Montaña	32	1133	893	551	32	39306	20402	13474
05 Costa Grande	32	152	64	58	32	36053	15181	11077
06 Costa chica	32	167	239	136	32	30146	11464	8259
07 Acapulco	32	4697	1449	997	32	88135	33625	24989
Institución								
SSA	32	10297	4911	3300	32	179210	81151	57094
IMSS ORD	32	63	28	26	32	82085	29797	23025
ISSSTE	32	1051	434	352	32	33140	12783	8893
OTRAS	32	2348	835	676	32	25648	11152	8834
IMSS SOL	32	356	239	158	32	10528	3888	2612
DIF	32	0	0	0	32	0	0	0
PEMEX	32	0	0	0	32	0	0	0
SEDENA	32	11	0	3	32	2474	340	235
SEMAR	32	8	6	5	32	2295	848	887

Padecimiento	Neumonías y bronconeumonías(J12-J18 EXCEPTO J18.2, J13 y J14)				Otitis media aguda(H65.0-H65.1)			
	Sem	0	0		Sem	0	0	
		Acum	F	M		Acum	F	M
Jurisdicción	32				32			
01 Tierra Caliente	32	37	6	7	32	873	405	244
02 Norte	32	20	20	18	32	1694	755	465
03 Centro	32	93	62	68	32	2045	862	607
04 Montaña	32	198	59	70	32	987	493	331
05 Costa Grande	32	115	54	54	32	1828	796	533
06 Costa chica	32	100	82	91	32	1504	621	378
07 Acapulco	32	393	157	195	32	1595	577	317
Institución								
SSA	32	720	273	264	32	7008	3350	2034
IMSS ORD	32	79	71	109	32	78	26	18
ISSSTE	32	37	2	6	32	1256	382	239
OTRAS	32	7	18	24	32	1546	556	431
IMSS SOL	32	39	20	24	32	356	183	116
DIF	32	0	0	0	32	0	0	0
PEMEX	32	0	0	0	32	0	0	0
SEDENA	32	32	22	37	32	30	4	1
SEMAR	32	42	34	39	32	252	8	36

Vigilancia Epidemiológica Semana 32 2020
Enfermedades Infecciosas del aparato Respiratorio

Padecimiento	Tuberculosis respiratoria(A15-A16)

	Sem	2019	2020	
		Acum	F	M
Jurisdicción	32			
01 Tierra Caliente	32	36	15	25
02 Norte	32	342	153	136
03 Centro	32	1010	327	282
04 Montaña	32	177	54	41
05 Costa Grande	32	290	109	116
06 Costa chica	32	876	278	254
07 Acapulco	32	1452	618	620
Institución				
SSA	32	3303	1110	1079
IMSS ORD	32	804	417	344
ISSSTE	32	67	20	35
OTRAS	32	0	3	8
IMSS SOL	32	1	0	2
DIF	32	0	0	0
PEMEX	32	0	0	0
SEDENA	32	7	4	4
SEMAR	32	1	0	2

Vigilancia Epidemiológica Semana 32 2020
Enfermedades de Transmision sexual

Padecimiento	Sífilis congénita(A50)				Sífilis adquirida(A51-A53)			
	Sem	2019	2020		Sem	0	0	
		Acum	F	M		Acum	F	M
Jurisdicción	32				32			
01 Tierra Caliente	32	0	0	0	32	2	0	1
02 Norte	32	0	0	0	32	1	0	1
03 Centro	32	0	0	0	32	37	2	29
04 Montaña	32	0	0	0	32	10	1	0
05 Costa Grande	32	0	0	0	32	0	2	1
06 Costa chica	32	0	0	0	32	9	2	3
07 Acapulco	32	0	1	3	32	18	11	15
Institución								
SSA	32	0	1	3	32	69	14	47
IMSS ORD	32	0	0	0	32	7	3	2
ISSSTE	32	0	0	0	32	0	0	1
OTRAS	32	0	0	0	32	0	0	0
IMSS SOL	32	0	0	0	32	0	0	0
DIF	32	0	0	0	32	0	0	0
PEMEX	32	0	0	0	32	0	0	0
SEDENA	32	0	0	0	32	1	0	0
SEMAR	32	0	0	0	32	0	1	0

Padecimiento	Infección gonocócica del tracto genitourinario(A54.0-A54.2)				Linfogranuloma venéreo por clamidias(A55)			
	Sem	0	0		Sem	0	0	
		Acum	F	M		Acum	F	M
Jurisdicción	32				32			
01 Tierra Caliente	32	0	6	0	32	0	0	0
02 Norte	32	6	3	4	32	0	0	1
03 Centro	32	9	20	6	32	0	2	3
04 Montaña	32	14	59	7	32	1	0	0
05 Costa Grande	32	6	32	4	32	0	0	0
06 Costa chica	32	36	45	9	32	1	1	0
07 Acapulco	32	20	13	11	32	1	0	0
Institución								
SSA	32	75	165	33	32	2	3	4
IMSS ORD	32	10	0	4	32	0	0	0
ISSSTE	32	0	1	0	32	0	0	0
OTRAS	32	4	5	2	32	0	0	0
IMSS SOL	32	2	7	2	32	0	0	0
DIF	32	0	0	0	32	0	0	0
PEMEX	32	0	0	0	32	0	0	0
SEDENA	32	0	0	0	32	0	0	0
SEMAR	32	0	0	0	32	1	0	0

GOBIERNO DEL ESTADO DE GUERRERO 2015 - 2021

Secretaría de Salud

Vigilancia Epidemiológica Semana 32 2020
Enfermedades de Transmision sexual

Padecimiento	Chancro blando(A57)				Tricomoniasis urogenital(A59.0)			
	Sem	2019	2020		Sem	0	0	
		Acum	F	M		Acum	F	M
Jurisdicción	32				32			
01 Tierra Caliente	32	3	1	0	32	44	58	3
02 Norte	32	0	3	1	32	55	40	3
03 Centro	32	0	0	0	32	61	65	5
04 Montaña	32	0	0	0	32	71	24	1
05 Costa Grande	32	1	0	0	32	145	87	0
06 Costa chica	32	0	0	0	32	156	43	2
07 Acapulco	32	6	1	5	32	150	57	3
Institución								
SSA	32	7	4	2	32	602	346	14
IMSS ORD	32	3	1	2	32	47	15	1
ISSSTE	32	0	0	0	32	8	5	1
OTRAS	32	0	0	2	32	2	5	1
IMSS SOL	32	0	0	0	32	17	2	0
DIF	32	0	0	0	32	0	0	0
PEMEX	32	0	0	0	32	0	0	0
SEDENA	32	0	0	0	32	0	0	0
SEMAR	32	0	0	0	32	6	1	0

Padecimiento	Herpes genital(A60.0)				Vulvovaginitis(N76)			
	Sem	0	0		Sem	0	0	
		Acum	F	M		Acum	F	M
Jurisdicción	32				32			
01 Tierra Caliente	32	7	1	3	32	672	604	0
02 Norte	32	27	3	6	32	1748	1395	0
03 Centro	32	13	9	5	32	2312	1766	0
04 Montaña	32	9	4	6	32	1806	1555	0
05 Costa Grande	32	23	10	4	32	1346	1126	0
06 Costa chica	32	16	24	4	32	983	658	0
07 Acapulco	32	44	27	12	32	1716	1106	0
Institución								
SSA	32	77	59	24	32	7111	6137	0
IMSS ORD	32	43	16	16	32	1339	820	0
ISSSTE	32	7	1	0	32	559	404	0
OTRAS	32	6	0	0	32	621	387	0
IMSS SOL	32	3	1	0	32	888	420	0
DIF	32	0	0	0	32	0	0	0
PEMEX	32	0	0	0	32	0	0	0
SEDENA	32	2	1	0	32	65	42	0
SEMAR	32	1	0	0	32	0	0	0

GOBIERNO DEL ESTADO DE GUERRERO 2015 - 2021

Secretaría de Salud

Vigilancia Epidemiológica Semana 32 2020
Enfermedades de Transmision sexual

Padecimiento	Síndrome de inmunodeficiencia adquirida(B20-B24)				Candidiasis urogenital(B37.3-B37.4)			
	Sem	2019	2020		Sem	0	0	
		Acum	F	M		Acum	F	M
Jurisdicción	32				32			
01 Tierra Caliente	32	1	0	4	32	249	232	20
02 Norte	32	5	0	7	32	390	311	24
03 Centro	32	33	3	20	32	737	567	38
04 Montaña	32	1	1	1	32	389	271	10
05 Costa Grande	32	39	6	12	32	519	379	17
06 Costa chica	32	27	3	13	32	533	274	10
07 Acapulco	32	84	14	68	32	696	374	23
Institución								
SSA	32	157	26	110	32	2864	1991	100
IMSS ORD	32	28	1	14	32	240	166	8
ISSSTE	32	5	0	1	32	53	60	4
OTRAS	32	0	0	0	32	189	114	27
IMSS SOL	32	0	0	0	32	139	64	2
DIF	32	0	0	0	32	0	0	0
PEMEX	32	0	0	0	32	0	0	0
SEDENA	32	0	0	0	32	16	9	0
SEMAR	32	0	0	0	32	12	4	1

Padecimiento	Infección asintomática por VIH(Z21)			
	Sem	0	0	
		Acum	F	M
Jurisdicción	32			
01 Tierra Caliente	32	4	0	1
02 Norte	32	32	2	8
03 Centro	32	37	2	12
04 Montaña	32	6	1	4
05 Costa Grande	32	8	2	1
06 Costa chica	32	22	8	3
07 Acapulco	32	92	10	48
Institución				
SSA	32	131	20	52
IMSS ORD	32	60	4	24
ISSSTE	32	8	0	0
OTRAS	32	2	0	1
IMSS SOL	32	0	0	0
DIF	32	0	0	0
PEMEX	32	0	0	0
SEDENA	32	0	1	0
SEMAR	32	0	0	0

Vigilancia Epidemiológica Semana 32 2020
Enfermedades Transmitidas por Vector

Padecimiento	Tifo epidémico(A75.0)				Tifo murino(A75.2)			
	Sem	2019	2020		Sem	0	0	
		Acum	F	M		Acum	F	M
Jurisdicción	32				32			
01 Tierra Caliente	32	0	0	0	32	0	0	0
02 Norte	32	0	0	0	32	0	0	0
03 Centro	32	0	0	0	32	0	0	0
04 Montaña	32	0	0	0	32	0	0	0
05 Costa Grande	32	0	0	0	32	0	0	0
06 Costa chica	32	0	0	0	32	0	0	0
07 Acapulco	32	0	0	0	32	0	0	0
Institución								
SSA	32	0	0	0	32	0	0	0
IMSS ORD	32	0	0	0	32	0	0	0
ISSSTE	32	0	0	0	32	0	0	0
OTRAS	32	0	0	0	32	0	0	0
IMSS SOL	32	0	0	0	32	0	0	0
DIF	32	0	0	0	32	0	0	0
PEMEX	32	0	0	0	32	0	0	0
SEDENA	32	0	0	0	32	0	0	0
SEMAR	32	0	0	0	32	0	0	0

Padecimiento	Otras rickettsiosis(A79)				Fiebre manchada(A77.0)			
	Sem	0	0		Sem	0	0	
		Acum	F	M		Acum	F	M
Jurisdicción	32				32			
01 Tierra Caliente	32	0	0	0	32	0	0	0
02 Norte	32	0	0	0	32	0	0	0
03 Centro	32	1	0	0	32	0	0	0
04 Montaña	32	0	0	0	32	0	0	0
05 Costa Grande	32	0	0	0	32	0	0	0
06 Costa chica	32	0	0	0	32	0	0	0
07 Acapulco	32	0	0	0	32	0	0	0
Institución								
SSA	32	1	0	0	32	0	0	0
IMSS ORD	32	0	0	0	32	0	0	0
ISSSTE	32	0	0	0	32	0	0	0
OTRAS	32	0	0	0	32	0	0	0
IMSS SOL	32	0	0	0	32	0	0	0
DIF	32	0	0	0	32	0	0	0
PEMEX	32	0	0	0	32	0	0	0
SEDENA	32	0	0	0	32	0	0	0
SEMAR	32	0	0	0	32	0	0	0

Vigilancia Epidemiológica Semana 32 2020
Enfermedades Transmitidas por Vector

Padecimiento	Dengue no grave(A90)				Dengue con signos de alarma(S/C)			
	Sem	2019	2020		Sem	0	0	
		Acum	F	M		Acum	F	M
Jurisdicción	32				32			
01 Tierra Caliente	32	207	118	154	32	41	4	4
02 Norte	32	342	377	343	32	104	43	63
03 Centro	32	375	418	319	32	105	108	105
04 Montaña	32	731	28	46	32	249	8	10
05 Costa Grande	32	140	90	90	32	19	30	53
06 Costa chica	32	55	61	63	32	19	27	18
07 Acapulco	32	328	406	355	32	39	105	128
Institución								
SSA	32	1540	913	798	32	496	218	255
IMSS ORD	32	457	504	521	32	33	85	94
ISSSTE	32	146	67	39	32	39	19	24
OTRAS	32	0	2	1	32	0	0	0
IMSS SOL	32	8	8	5	32	8	3	7
DIF	32	0	0	0	32	0	0	0
PEMEX	32	0	0	0	32	0	0	0
SEDENA	32	23	1	1	32	0	0	0
SEMAR	32	4	3	5	32	0	0	1

Padecimiento	Dengue grave(A91)				Enfermedad por virus Chikungunya(A92.0)			
	Sem	0	0		Sem	0	0	
		Acum	F	M		Acum	F	M
Jurisdicción	32				32			
01 Tierra Caliente	32	17	0	1	32	4	0	0
02 Norte	32	17	5	2	32	13	2	2
03 Centro	32	158	81	62	32	18	7	7
04 Montaña	32	159	5	5	32	12	0	0
05 Costa Grande	32	19	3	7	32	2	2	1
06 Costa chica	32	24	12	16	32	1	0	0
07 Acapulco	32	78	21	20	32	4	4	3
Institución								
SSA	32	351	102	80	32	31	8	5
IMSS ORD	32	78	12	11	32	17	7	7
ISSSTE	32	40	13	21	32	6	0	0
OTRAS	32	2	0	0	32	0	0	0
IMSS SOL	32	0	0	0	32	0	0	0
DIF	32	0	0	0	32	0	0	0
PEMEX	32	0	0	0	32	0	0	0
SEDENA	32	0	0	0	32	0	0	0
SEMAR	32	1	0	1	32	0	0	1

GOBIERNO DEL ESTADO DE GUERRERO 2015 - 2021

Vigilancia Epidemiológica Semana 32 2020
Enfermedades Transmitidas por Vector

Secretaría de Salud

Padecimiento	Fiebre del oeste del Nilo(A92.3)				Infección por virus Zika(U06.9)			
	Sem	2019	2020		Sem	0	0	
		Acum	F	M		Acum	F	M
Jurisdicción	32				32			
01 Tierra Caliente	32	0	0	0	32	8	0	0
02 Norte	32	0	0	0	32	14	17	7
03 Centro	32	0	0	0	32	11	8	14
04 Montaña	32	0	0	0	32	10	1	0
05 Costa Grande	32	0	0	0	32	1	0	0
06 Costa chica	32	0	0	0	32	0	0	0
07 Acapulco	32	0	0	0	32	2	4	2
Institución								
SSA	32	0	0	0	32	34	18	12
IMSS ORD	32	0	0	0	32	10	12	11
ISSSTE	32	0	0	0	32	2	0	0
OTRAS	32	0	0	0	32	0	0	0
IMSS SOL	32	0	0	0	32	0	0	0
DIF	32	0	0	0	32	0	0	0
PEMEX	32	0	0	0	32	0	0	0
SEDENA	32	0	0	0	32	0	0	0
SEMAR	32	0	0	0	32	0	0	0

Padecimiento	Paludismo por plasmodium falciparum(B50)				Paludismo por plasmodium vivax(B51)			
	Sem	0	0		Sem	0	0	
		Acum	F	M		Acum	F	M
Jurisdicción	32				32			
01 Tierra Caliente	32	0	0	0	32	0	0	0
02 Norte	32	0	0	0	32	0	0	0
03 Centro	32	0	0	0	32	0	0	0
04 Montaña	32	0	0	0	32	0	0	0
05 Costa Grande	32	0	0	0	32	0	0	0
06 Costa chica	32	0	0	0	32	0	0	0
07 Acapulco	32	0	0	0	32	0	0	0
Institución								
SSA	32	0	0	0	32	0	0	0
IMSS ORD	32	0	0	0	32	0	0	0
ISSSTE	32	0	0	0	32	0	0	0
OTRAS	32	0	0	0	32	0	0	0
IMSS SOL	32	0	0	0	32	0	0	0
DIF	32	0	0	0	32	0	0	0
PEMEX	32	0	0	0	32	0	0	0
SEDENA	32	0	0	0	32	0	0	0
SEMAR	32	0	0	0	32	0	0	0

GOBIERNO DEL ESTADO DE GUERRERO 2015 - 2021

Secretaría de Salud

Vigilancia Epidemiológica Semana 32 2020
Zoonosis

Padecimiento	Brucelosis(A23)				Leptospirosis(A27)			
	Sem	2019	2020		Sem	0	0	
		Acum	F	M		Acum	F	M
Jurisdicción	32				32			
01 Tierra Caliente	32	0	0	0	32	0	0	0
02 Norte	32	6	0	0	32	2	0	0
03 Centro	32	36	1	0	32	15	0	0
04 Montaña	32	18	0	0	32	1	0	0
05 Costa Grande	32	24	0	0	32	0	0	0
06 Costa chica	32	0	0	0	32	0	0	0
07 Acapulco	32	7	3	3	32	25	3	0
Institución								
SSA	32	88	3	3	32	27	3	0
IMSS ORD	32	3	1	0	32	3	0	0
ISSSTE	32	0	0	0	32	13	0	0
OTRAS	32	0	0	0	32	0	0	0
IMSS SOL	32	0	0	0	32	0	0	0
DIF	32	0	0	0	32	0	0	0
PEMEX	32	0	0	0	32	0	0	0
SEDENA	32	0	0	0	32	0	0	0
SEMAR	32	0	0	0	32	0	0	0

Padecimiento	Rabia humana(A82)				Teniasis(B68)			
	Sem	0	0		Sem	0	0	
		Acum	F	M		Acum	F	M
Jurisdicción	32				32			
01 Tierra Caliente	32	0	0	0	32	0	0	0
02 Norte	32	0	0	0	32	0	0	0
03 Centro	32	0	0	0	32	0	0	0
04 Montaña	32	0	0	0	32	0	0	0
05 Costa Grande	32	0	0	0	32	0	0	0
06 Costa chica	32	0	0	0	32	0	0	0
07 Acapulco	32	0	0	0	32	0	0	0
Institución								
SSA	32	0	0	0	32	0	0	0
IMSS ORD	32	0	0	0	32	0	0	0
ISSSTE	32	0	0	0	32	0	0	0
OTRAS	32	0	0	0	32	0	0	0
IMSS SOL	32	0	0	0	32	0	0	0
DIF	32	0	0	0	32	0	0	0
PEMEX	32	0	0	0	32	0	0	0
SEDENA	32	0	0	0	32	0	0	0
SEMAR	32	0	0	0	32	0	0	0

Vigilancia Epidemiológica Semana 32 2020
Zoonosis

Padecimiento	Cisticercosis(B69)				Triquinosis(B75)			
	Sem	2019	2020		Sem	0	0	
		Acum	F	M		Acum	F	M
Jurisdicción	32				32			
01 Tierra Caliente	32	0	0	0	32	0	0	0
02 Norte	32	0	0	0	32	0	0	0
03 Centro	32	0	4	2	32	2	0	0
04 Montaña	32	0	0	0	32	0	0	0
05 Costa Grande	32	0	0	0	32	0	0	3
06 Costa chica	32	0	0	0	32	0	0	0
07 Acapulco	32	0	0	0	32	1	0	0
Institución								
SSA	32	0	4	2	32	3	0	3
IMSS ORD	32	0	0	0	32	0	0	0
ISSSTE	32	0	0	0	32	0	0	0
OTRAS	32	0	0	0	32	0	0	0
IMSS SOL	32	0	0	0	32	0	0	0
DIF	32	0	0	0	32	0	0	0
PEMEX	32	0	0	0	32	0	0	0
SEDENA	32	0	0	0	32	0	0	0
SEMAR	32	0	0	0	32	0	0	0

Vigilancia Epidemiológica Semana 32 2020
Otras Enfermedades Exantemáticas

Padecimiento	Erisipela(A46)				Escarlatina(A38)			
	Sem	2019	2020		Sem	0	0	
		Acum	F	M		Acum	F	M
Jurisdicción	32				32			
01 Tierra Caliente	32	2	1	1	32	1	0	0
02 Norte	32	8	4	2	32	5	1	0
03 Centro	32	32	8	5	32	22	0	2
04 Montaña	32	6	2	1	32	0	1	0
05 Costa Grande	32	19	5	4	32	0	0	1
06 Costa chica	32	11	1	7	32	1	0	1
07 Acapulco	32	157	39	55	32	20	0	2
Institución								
SSA	32	55	13	21	32	38	1	5
IMSS ORD	32	156	33	52	32	5	1	0
ISSSTE	32	4	3	0	32	3	0	0
OTRAS	32	15	7	1	32	0	0	0
IMSS SOL	32	1	4	1	32	0	0	1
DIF	32	0	0	0	32	0	0	0
PEMEX	32	0	0	0	32	0	0	0
SEDENA	32	4	0	0	32	2	0	0
SEMAR	32	0	0	0	32	1	0	0

Vigilancia Epidemiológica Semana 32 2020
Enfermedades bajo Vigilancia Sindromática

Padecimiento	Enfermedad febril exantemática(U97)				Parálisis flácida aguda(U98)			
	Sem	2019	2020		Sem	0	0	
		Acum	F	M		Acum	F	M
Jurisdicción	32				32			
01 Tierra Caliente	32	0	0	0	32	0	0	0
02 Norte	32	20	5	3	32	2	0	1
03 Centro	32	46	6	7	32	6	0	2
04 Montaña	32	0	2	0	32	1	0	0
05 Costa Grande	32	0	0	0	32	0	0	1
06 Costa chica	32	0	0	0	32	0	0	<
07 Acapulco	32	21	4	4	32	3	1	1
Institución								
SSA	32	56	8	4	32	10	1	3
IMSS ORD	32	28	5	8	32	1	0	2
ISSSTE	32	1	4	2	32	1	0	0
OTRAS	32	0	0	0	32	0	0	0
IMSS SOL	32	0	0	0	32	0	0	0
DIF	32	0	0	0	32	0	0	0
PEMEX	32	0	0	0	32	0	0	0
SEDENA	32	2	0	0	32	0	0	0
SEMAR	32	0	0	0	32	0	0	0

Padecimiento	Síndrome coqueluchoide(U99)			
	Sem	2017	2018	
		Acum	F	M
Jurisdicción	32			
01 Tierra Caliente	32	0	0	0
02 Norte	32	8	1	1
03 Centro	32	8	2	0
04 Montaña	32	0	0	0
05 Costa Grande	32	1	0	0
06 Costa chica	32	0	0	0
07 Acapulco	32	21	0	0
Institución				
SSA	32	16	2	0
IMSS ORD	32	21	1	1
ISSSTE	32	0	0	0
OTRAS	32	0	0	0
IMSS SOL	32	0	0	0
DIF	32	0	0	0
PEMEX	32	0	0	0
SEDENA	32	0	0	0
SEMAR	32	1	0	0

Vigilancia Epidemiológica Semana 32 2020
Enfermedades No Transmisibles

Padecimiento	Quemaduras(T20-T32)				Intoxicación por plaguicidas(T60)			
	Sem	2019	2020		Sem	0	0	
		Acum	F	M		Acum	F	M
Jurisdicción	32				32			
01 Tierra Caliente	32	35	15	9	32	4	0	0
02 Norte	32	110	35	30	32	39	3	3
03 Centro	32	113	34	31	32	45	11	30
04 Montaña	32	65	40	23	32	52	23	28
05 Costa Grande	32	91	34	30	32	5	0	0
06 Costa chica	32	89	17	16	32	23	1	4
07 Acapulco	32	690	117	116	32	25	1	3
Institución								
SSA	32	336	151	137	32	177	38	64
IMSS ORD	32	746	90	82	32	10	0	2
ISSSTE	32	40	34	18	32	2	1	1
OTRAS	32	13	1	1	32	1	0	0
IMSS SOL	32	13	5	2	32	1	0	0
DIF	32	0	0	0	32	0	0	0
PEMEX	32	0	0	0	32	0	0	0
SEDENA	32	20	5	4	32	0	0	1
SEMAR	32	25	6	11	32	2	0	0

Padecimiento	Intoxicación por ponzoña de animales(T63, X21, X27, EXCEPTO T63.2)				Intoxicación por picadura de alacrán(T63.2, X22)			
	Sem	0	0		Sem	0	0	
		Acum	F	M		Acum	F	M
Jurisdicción	32				32			
01 Tierra Caliente	32	27	5	5	32	2547	1057	1164
02 Norte	32	90	51	37	32	6001	2655	2522
03 Centro	32	65	19	21	32	4921	2211	2132
04 Montaña	32	63	17	18	32	3579	2122	1831
05 Costa Grande	32	89	30	43	32	3331	1312	1497
06 Costa chica	32	36	5	9	32	3512	1806	1684
07 Acapulco	32	245	66	68	32	3195	1048	900
Institución								
SSA	32	346	127	128	32	23382	11023	10678
IMSS ORD	32	221	54	54	32	2528	801	671
ISSSTE	32	22	8	8	32	826	282	259
OTRAS	32	0	0	0	32	11	1	15
IMSS SOL	32	2	0	7	32	312	103	105
DIF	32	0	0	0	32	0	0	0
PEMEX	32	0	0	0	32	0	0	0
SEDENA	32	23	3	2	32	9	0	0
SEMAR	32	1	1	2	32	18	1	2

Vigilancia Epidemiológica Semana 32 2020
Enfermedades No Transmisibles

Padecimiento	Efectos del calor y de la luz(T67, X30)				Hipotermia(T68)			
	Sem	2019	2020		Sem	0	0	
		Acum	F	M		Acum	F	M
Jurisdicción	32				32			
01 Tierra Caliente	32	0	0	0	32	0	0	0
02 Norte	32	2	0	0	32	0	0	0
03 Centro	32	0	0	0	32	0	0	0
04 Montaña	32	0	2	1	32	0	0	0
05 Costa Grande	32	0	0	2	32	0	0	0
06 Costa chica	32	0	0	1	32	0	0	0
07 Acapulco	32	0	0	2	32	0	0	0
Institución								
SSA	32	2	2	0	32	0	0	0
IMSS ORD	32	0	0	0	32	0	0	0
ISSSTE	32	0	0	0	32	0	0	0
OTRAS	32	0	0	2	32	0	0	0
IMSS SOL	32	0	0	4	32	0	0	0
DIF	32	0	0	0	32	0	0	0
PEMEX	32	0	0	0	32	0	0	0
SEDENA	32	0	0	0	32	0	0	0
SEMAR	32	0	0	0	32	0	0	0

Padecimiento	Contacto traumatico con avispas, avispones y abejas(X23)				Eventos supuestamente asociados a la vacunación (ESAVI)(Y58, Y59)			
	Sem	0	0		Sem	0	0	
		Acum	F	M		Acum	F	M
Jurisdicción	32				32			
01 Tierra Caliente	32	14	0	4	32	1	0	0
02 Norte	32	83	24	34	32	19	5	2
03 Centro	32	18	5	2	32	2	5	1
04 Montaña	32	10	17	11	32	1	2	2
05 Costa Grande	32	60	17	38	32	3	1	1
06 Costa chica	32	30	1	1	32	2	0	0
07 Acapulco	32	62	12	12	32	18	6	5
Institución								
SSA	32	179	61	87	32	8	3	0
IMSS ORD	32	52	9	9	32	32	16	9
ISSSTE	32	34	5	5	32	0	0	0
OTRAS	32	0	0	0	32	0	0	0
IMSS SOL	32	8	1	1	32	6	0	2
DIF	32	0	0	0	32	0	0	0
PEMEX	32	0	0	0	32	0	0	0
SEDENA	32	4	0	0	32	0	0	0
SEMAR	32	0	0	0	32	0	0	0

Vigilancia Epidemiológica Semana 32 2020
Enfermedades No Transmisibles

Padecimiento	Bocio endémico(E01)				Diabetes mellitus insulinodepediente (Tipo I)(E10)			
	Sem	2019	2020		Sem	0	0	
		Acum	F	M		Acum	F	M
Jurisdicción	32				32			
01 Tierra Caliente	32	0	3	1	32	1	0	0
02 Norte	32	1	0	0	32	3	6	2
03 Centro	32	27	5	0	32	18	10	3
04 Montaña	32	0	1	2	32	0	0	0
05 Costa Grande	32	2	0	0	32	1	1	0
06 Costa chica	32	21	5	1	32	2	1	0
07 Acapulco	32	25	18	7	32	16	3	13
Institución								
SSA	32	48	28	9	32	25	17	5
IMSS ORD	32	0	0	0	32	2	0	0
ISSSTE	32	12	4	2	32	2	1	0
OTRAS	32	14	0	0	32	0	0	0
IMSS SOL	32	1	0	0	32	2	0	0
DIF	32	0	0	0	32	0	0	0
PEMEX	32	0	0	0	32	0	0	0
SEDENA	32	1	0	0	32	10	3	13
SEMAR	32	0	0	0	32	0	0	0

Padecimiento	Diabetes mellitus no insulinodepediente (Tipo II)(E11-E14)				Intoxicación aguda por alcohol(F10.0)			
	Sem	0	0		Sem	0	0	
		Acum	F	M		Acum	F	M
Jurisdicción	32				32			
01 Tierra Caliente	32	220	231	102	32	19	3	10
02 Norte	32	1060	435	326	32	97	14	59
03 Centro	32	2001	580	436	32	41	7	33
04 Montaña	32	642	270	211	32	39	13	82
05 Costa Grande	32	820	298	322	32	30	11	17
06 Costa chica	32	214	179	90	32	42	5	22
07 Acapulco	32	3331	949	682	32	99	20	31
Institución								
SSA	32	4075	1650	1089	32	286	53	217
IMSS ORD	32	1058	316	260	32	66	17	28
ISSSTE	32	2136	751	653	32	9	1	9
OTRAS	32	446	106	86	32	0	0	0
IMSS SOL	32	114	25	12	32	4	2	0
DIF	32	0	0	0	32	0	0	0
PEMEX	32	0	0	0	32	0	0	0
SEDENA	32	236	33	21	32	2	0	0
SEMAR	32	223	61	48	32	0	0	0

Vigilancia Epidemiológica Semana 32 2020
Nutrición

Padecimiento	Desnutrición leve(E44.1)				Desnutrición moderada(E44.0)			
	Sem	2019	2020		Sem	0	0	
		Acum	F	M		Acum	F	M
Jurisdicción	32				32			
01 Tierra Caliente	32	186	68	54	32	16	8	6
02 Norte	32	238	71	51	32	26	5	11
03 Centro	32	612	146	118	32	124	21	22
04 Montaña	32	481	88	51	32	77	18	14
05 Costa Grande	32	181	60	36	32	24	9	8
06 Costa chica	32	143	27	35	32	14	5	7
07 Acapulco	32	809	209	175	32	37	11	14
Institución								
SSA	32	1356	388	308	32	244	70	79
IMSS ORD	32	1018	245	181	32	0	1	0
ISSSTE	32	80	13	16	32	1	1	0
OTRAS	32	81	10	4	32	38	0	1
IMSS SOL	32	83	7	3	32	22	3	2
DIF	32	0	0	0	32	0	0	0
PEMEX	32	0	0	0	32	0	0	0
SEDENA	32	22	4	4	32	9	1	0
SEMAR	32	10	2	4	32	4	1	0

Padecimiento	Desnutrición severa(E40-E43)				Obesidad(E66)			
	Sem	0	0		Sem	0	0	
		Acum	F	M		Acum	F	M
Jurisdicción	32				32			
01 Tierra Caliente	32	21	15	4	32	263	122	48
02 Norte	32	32	6	2	32	995	454	221
03 Centro	32	69	9	16	32	1682	1156	710
04 Montaña	32	28	9	12	32	298	122	50
05 Costa Grande	32	7	6	2	32	837	214	148
06 Costa chica	32	44	8	5	32	335	152	32
07 Acapulco	32	19	8	10	32	4243	1143	787
Institución								
SSA	32	193	58	49	32	2126	942	357
IMSS ORD	32	10	2	0	32	4933	1500	972
ISSSTE	32	0	0	0	32	375	843	565
OTRAS	32	8	0	0	32	292	6	9
IMSS SOL	32	4	1	0	32	833	38	21
DIF	32	0	0	0	32	0	0	0
PEMEX	32	0	0	0	32	0	0	0
SEDENA	32	4	0	1	32	94	34	72
SEMAR	32	1	0	1	32	0	0	0

GOBIERNO DEL ESTADO DE GUERRERO 2015 - 2021

Secretaría de Salud

Vigilancia Epidemiológica Semana 32 2020
Defectos al Nacimiento

Padecimiento	Anencefalia(Q00)				Encefalocele(Q01)			
	Sem	2019	2020		Sem	0	0	
		Acum	F	M		Acum	F	M
Jurisdicción	32				32			
01 Tierra Caliente	32	0	0	0	32	0	0	0
02 Norte	32	0	0	0	32	0	0	0
03 Centro	32	0	3	0	32	1	0	0
04 Montaña	32	3	0	0	32	0	1	0
05 Costa Grande	32	0	0	0	32	0	0	0
06 Costa chica	32	0	0	0	32	0	0	0
07 Acapulco	32	2	0	0	32	0	0	0
Institución								
SSA	32	5	3	0	32	1	1	0
IMSS ORD	32	0	0	0	32	0	0	0
ISSSTE	32	0	0	0	32	0	0	0
OTRAS	32	0	0	0	32	0	0	0
IMSS SOL	32	0	0	0	32	0	0	0
DIF	32	0	0	0	32	0	0	0
PEMEX	32	0	0	0	32	0	0	0
SEDENA	32	0	0	0	32	0	0	0
SEMAR	32	0	0	0	32	0	0	0

Padecimiento	Microcefalia(Q02)				Espina bífida(Q05)			
	Sem	0	0		Sem	0	0	
		Acum	F	M		Acum	F	M
Jurisdicción	32				32			
01 Tierra Caliente	32	0	0	0	32	0	0	0
02 Norte	32	1	0	0	32	2	1	0
03 Centro	32	1	0	0	32	6	2	2
04 Montaña	32	3	1	1	32	1	1	1
05 Costa Grande	32	1	0	0	32	0	0	0
06 Costa chica	32	0	0	0	32	0	0	0
07 Acapulco	32	0	0	0	32	4	0	0
Institución								
SSA	32	5	1	1	32	13	3	3
IMSS ORD	32	1	0	0	32	0	1	0
ISSSTE	32	0	0	0	32	0	0	0
OTRAS	32	0	0	0	32	0	0	0
IMSS SOL	32	0	0	0	32	0	0	0
DIF	32	0	0	0	32	0	0	0
PEMEX	32	0	0	0	32	0	0	0
SEDENA	32	0	0	0	32	0	0	0
SEMAR	32	0	0	0	32	0	0	0

Vigilancia Epidemiológica Semana 32 2020
Enfermedades Neurologicas y de la Salud

Padecimiento	Depresión(F32)				Enfermedad de Parkinson(G20)			
	Sem	2019	2020		Sem	0	0	
		Acum	F	M		Acum	F	M
Jurisdicción	32				32			
01 Tierra Caliente	32	78	68	13	32	4	0	1
02 Norte	32	35	26	3	32	10	3	0
03 Centro	32	233	172	59	32	13	3	3
04 Montaña	32	236	14	7	32	0	0	1
05 Costa Grande	32	39	34	8	32	14	2	5
06 Costa chica	32	112	24	9	32	5	0	0
07 Acapulco	32	759	183	72	32	12	2	7
Institución								
SSA	32	1237	369	142	32	10	3	3
IMSS ORD	32	164	108	15	32	35	5	7
ISSSTE	32	10	16	4	32	6	1	4
OTRAS	32	33	18	4	32	2	0	0
IMSS SOL	32	12	3	3	32	0	0	0
DIF	32	0	0	0	32	0	0	0
PEMEX	32	0	0	0	32	0	0	0
SEDENA	32	36	7	3	32	5	1	3
SEMAR	32	0	0	0	32	0	0	0

Padecimiento	Enfermedad de Alzheimer(G30)			
	Sem	0	0	
		Acum	F	M
Jurisdicción	32			
01 Tierra Caliente	32	0	0	0
02 Norte	32	3	0	0
03 Centro	32	1	2	1
04 Montaña	32	0	0	0
05 Costa Grande	32	1	1	1
06 Costa chica	32	0	0	0
07 Acapulco	32	6	1	1
Institución				
SSA	32	1	1	0
IMSS ORD	32	7	2	3
ISSSTE	32	3	0	0
OTRAS	32	0	0	0
IMSS SOL	32	0	1	0
DIF	32	0	0	0
PEMEX	32	0	0	0
SEDENA	32	0	0	0
SEMAR	32	0	0	0

Vigilancia Epidemiológica Semana 32 2020
Accidentes

Padecimiento	Accidentes de transporte en vehículos con motor(V20-V29, V40-V79)				Herida por arma de fuego y punzocortantes(W32-W34)			
	Sem	2019	2020		Sem	0	0	
		Acum	F	M		Acum	F	M
Jurisdicción	32				32			
01 Tierra Caliente	32	21	7	14	32	35	9	29
02 Norte	32	337	67	152	32	63	23	74
03 Centro	32	212	42	66	32	161	53	142
04 Montaña	32	129	51	100	32	123	19	73
05 Costa Grande	32	89	26	62	32	171	34	128
06 Costa chica	32	114	20	50	32	112	17	58
07 Acapulco	32	35	7	18	32	89	12	27
Institución								
SSA	32	847	195	422	32	708	160	495
IMSS ORD	32	21	0	3	32	7	2	8
ISSSTE	32	26	20	24	32	6	0	5
OTRAS	32	3	0	0	32	0	0	0
IMSS SOL	32	17	0	3	32	28	5	20
DIF	32	0	0	0	32	0	0	0
PEMEX	32	0	0	0	32	0	0	0
SEDENA	32	21	3	7	32	5	0	3
SEMAR	32	2	2	3	32	0	0	0

Padecimiento	Mordedura por serpiente(X20)				Mordeduras por otros mamíferos(W55)			
	Sem	0	0		Sem	0	0	
		Acum	F	M		Acum	F	M
Jurisdicción	32				32			
01 Tierra Caliente	32	5	0	1	32	6	2	3
02 Norte	32	3	3	2	32	26	3	3
03 Centro	32	14	1	3	32	17	7	20
04 Montaña	32	9	5	7	32	18	9	10
05 Costa Grande	32	13	4	15	32	17	11	4
06 Costa chica	32	71	18	43	32	29	6	7
07 Acapulco	32	32	0	6	32	68	16	13
Institución								
SSA	32	134	31	77	32	112	38	46
IMSS ORD	32	4	0	0	32	41	9	8
ISSSTE	32	1	0	0	32	18	3	3
OTRAS	32	0	0	0	32	0	0	0
IMSS SOL	32	5	0	0	32	5	2	2
DIF	32	0	0	0	32	0	0	0
PEMEX	32	0	0	0	32	0	0	0
SEDENA	32	2	0	0	32	1	1	0
SEMAR	32	1	0	0	32	4	1	1

Vigilancia Epidemiológica Semana 32 2020
Accidentes

Padecimiento	Mordeduras por perro(W54)			
	Sem	2019	2020	
		Acum	F	M
Jurisdicción	32			
01 Tierra Caliente	32	87	37	42
02 Norte	32	170	44	44
03 Centro	32	261	73	81
04 Montaña	32	235	77	81
05 Costa Grande	32	109	47	65
06 Costa chica	32	201	56	61
07 Acapulco	32	673	157	177
Institución				
SSA	32	1032	333	384
IMSS ORD	32	481	108	106
ISSSTE	32	146	36	47
OTRAS	32	11	0	1
IMSS SOL	32	29	7	5
DIF	32	0	0	0
PEMEX	32	0	0	0
SEDENA	32	26	2	5
SEMAR	32	11	5	3

Peatón lesionado en accidente de transporte(V01-V09)			
Sem	0	0	
	Acum	F	M
32			
32	1	0	1
32	31	7	8
32	35	4	6
32	20	2	5
32	10	6	14
32	18	1	2
32	5	2	2
32	105	18	36
32	0	1	0
32	0	0	0
32	5	0	0
32	2	3	0
32	0	0	0
32	0	0	0
32	8	0	2
32	0	0	0

Padecimiento	Violencia intrafamiliar(Y07.0-Y07.2)			
	Sem	0	0	
		Acum	F	M
Jurisdicción	32			
01 Tierra Caliente	32	429	183	4
02 Norte	32	1187	634	7
03 Centro	32	1284	847	21
04 Montaña	32	841	527	6
05 Costa Grande	32	512	174	12
06 Costa chica	32	932	295	6
07 Acapulco	32	71	22	4
Institución				
SSA	32	5249	2679	59
IMSS ORD	32	0	0	0
ISSSTE	32	3	1	0
OTRAS	32	1	0	0
IMSS SOL	32	2	1	0
DIF	32	0	0	0
PEMEX	32	0	0	0
SEDENA	32	1	0	1
SEMAR	32	0	1	0

GOBIERNO DEL ESTADO DE GUERRERO 2015 - 2021

Secretaría de Salud

Dr. Carlos de la Peña Pintos
Secretario de Salud

Dr. Armando Bibiano García
Subsecretario de Prevención y Control de Enfermedades

Dr. Rufino Silva Domínguez
Director de Epidemiologia y Medicina Preventiva

Dr. Carlos Basilio Acosta
Subdirector de Salud Publica

Dra. Yaneli Aviles Villa
Jefa del Departamento de Epidemiología

Dra. María Inés Olea Radilla
Coordinadora Estatal de Vigilancia Epidemiológica

Ing. Irma González Moncallo
Responsable Estatal del SUAVE