

Ente público: INSTITUTO GUERRERENSE DEL EMPRENDEDOR ORGANISMO PUBLICO DESCENTRALIZADO

Notas a los Estados Financieros / Notas de Desglose

Notas al Estado de Situación Financiera

Activo

Efectivo y Equivalentes

Período: del 1 de enero al 31 de Diciembre de 2019

Fondos con Afectación Específica

Cuenta	Nombre de la cuenta	Tipo	Monto
1 1 1 1	EFFECTIVO		0.00
1 1 1 2	BANCOS/TESORERÍA		0.00
1 1 1 3	BANCOS/DEPENDENCIAS Y OTROS		1,078,528.78
1 1 1 5	FONDOS CON AFECTACIÓN ESPECÍFICA		0.00
	Total		1,078,528.78

Inversiones financieras

Cuenta	Nombre de la cuenta	Tipo	Monto	Clasificación a corto y largo plazo		
				Menor a 3 meses	De 3 a 12 meses	mayor a 12 meses
1 1 1 4	INVERSIONES TEMPORALES (HASTA 3 MESES)		0.00	0.00		
1 1 2 1	INVERSIONES FINANCIERAS DE CORTO PLAZO		0.00		0.00	
1 2 1 1	INVERSIONES A LARGO PLAZO		0.00			0.00
	Total		0.00			

LIC. JUAN BERNARDO CAMPOS ZUBILLAGA
DIRECTOR GENERAL DEL INSTITUTO
GUERRERENSE DEL EMPRENDEDOR

L.C MIGUEL ANGEL SANCHEZ GOYTIA
JEFE DE DEPARTAMENTO DE RECURSOS FINANCIEROS Y
CONTABILIDAD

L.C CECILIA NOREL SANCHEZ ESPINOZA
DIRECTORA DE ADMINISTRACIÓN Y FINANZAS

C.P. MA. GUADALUPE YOLANDA PEREZ
HERNANDEZ
COMISARIO PUBLICO

Glosario de Términos

Cuenta: Corresponde al número de la cuenta contable.

Nombre de la Cuenta: Corresponde al nombre o descripción de la cuenta contable.

Monto: Saldo final de la cuenta al cierre del ejercicio fiscal.

Tipo: Especificar el tipo de instrumento de inversión: Bonos, Petrobonos, Cetes, Mesa de dinero, etc.

Ente público: INSTITUTO GUERRERENSE DEL EMPRENDEDOR ORGANISMO PUBLICO DESCENTRALIZADO

Notas a los Estados Financieros / Notas de Desglose

Notas al Estado de Situación Financiera

Activo

Derechos a Recibir Efectivo y Equivalentes y Bienes o Servicios a Recibir

Período: del 1 de enero al 31 de Diciembre de 2019

Ingresos por Recuperar a Corto Plazo

Cuenta	Nombre de la cuenta	Monto	Importe pendiente de cobro		Montos sujetos a algún tipo de juicio	
			2019 (1)	2018-1 (2)	Tipo	Factibilidad de cobro
1 1 2 1	INVERSIONES FINANCIERAS DE CORTO PLAZO	0.00	0.00	0.00		
1 1 2 2	CUENTAS POR COBRAR A CORTO PLAZO	250,614.31	13,682.40	236,931.91		
1 1 2 3	DEUDORES DIVERSOS POR COBRAR A CORTO PLAZO	262.00	-56.32	318.32		
1 1 2 4	INGRESOS POR RECUPERAR A CORTO PLAZO	0.16	0.00	0.16		
1 1 2 5	DEUDORES POR ANTICIPOS DE LA TESORERÍA A CORTO PLAZO	0.00	0.00	0.00		
1 1 2 6	PRÉSTAMOS OTORGADOS A CORTO PLAZO	0.00	0.00	0.00		
1 1 2 9	OTROS DERECHOS A RECIBIR EFECTIVO O EQUIVALENTES A CORTO PLAZO	0.00	0.00	0.00		
1 1 3 1	ANTICIPO A PROVEEDORES POR ADQUISICIÓN DE BIENES Y PRESTACIÓN DE SERVICIOS A CORTO PLAZO	0.00	0.00	0.00		
1 1 3 2	ANTICIPO A PROVEEDORES POR ADQUISICION DE BIENES INMUEBLES Y MUEBLES A CORTO PLAZO	0.00	0.00	0.00		
1 1 3 3	ANTICIPO A PROVEEDORES POR ADQUISICIÓN DE BIENES INTANGIBLES A CORTO PLAZO	0.00	0.00	0.00		
1 1 3 4	ANTICIPO A CONTRATISTAS POR OBRAS PÚBLICAS A CORTO PLAZO	0.00	0.00	0.00		
1 1 3 9	OTROS DERECHOS A RECIBIR BIENES O SERVICIOS A CORTO PLAZO	0.00	0.00	0.00		
	Total	250,876.47	13,626.08	237,250.39		

LIC. JUAN BERNARDO CAMPOS ZUBILLAGA
DIRECTOR GENERAL DEL INSTITUTO
GUERRERENSE DEL EMPRENDEDOR

L.C MIGUEL ANGEL SANCHEZ GOYTIA
JEFE DE DEPARTAMENTO DE RECURSOS FINANCIEROS
CONTABILIDAD

L.C CECILIA NOREL SANCHEZ ESPINOZA

DIRECTORA DE ADMINISTRACIÓN Y FINANZAS

C.P. MA. GUADALUPE YOLANDA PEREZ
HERNANDEZ
COMISARIO PUBLICO

Glosario de Términos

Cuenta: Corresponde al número de la cuenta contable.

Nombre de la Cuenta: Corresponde al nombre o descripción de la cuenta contable.

Monto: Saldo final de la cuenta al cierre del ejercicio fiscal.

Instructivo de llenado:

1. **PERÍODO ACTUAL (20XN):** Muestra el saldo de cada uno de los rubros al período actual.
2. **PERÍODO ANTERIOR (20XN-1):** Muestra el saldo de cada uno de los rubros del período anterior.

Ente público: INSTITUTO GUERRERENSE DEL EMPRENDEDOR ORGANISMO PUBLICO DESCENTRALIZADO

Notas a los Estados Financieros / Notas de Desglose

Notas al Estado de Situación Financiera

Activo

Inversiones Financieras

Periodo: del 1 de enero al 31 de Diciembre de 2019

Fideicomisos, Mandatos y Contratos Análogos

Cuenta	Nombre de la cuenta	Monto	Tipo	Características	Nombre del Fideicomiso	Objeto del Fideicomiso
1 2 1 3	FIDEICOMISOS, MANDATOS Y CONTRATOS ANÁLOGOS	0.00				
	Total:	0.00				

LIC. JUAN BERNARDO CAMPOS ZUBILLAGA
DIRECTOR GENERAL DEL INSTITUTO
GUERRERENSE DEL EMPRENDEDOR

L.C MIGUEL ANGEL SANCHEZ GOYTIA
JEFE DE DEPARTAMENTO DE RECURSOS
FINANCIEROS Y CONTABILIDAD

L.C CECILIA NOREL SANCHEZ ESPINOZA
DIRECTORA DE ADMINISTRACIÓN Y FINANZAS

C.P. MA. GUADALUPE YOLANDA PEREZ
HERNANDEZ
COMISARIO PUBLICO

Glosario de términos

Cuenta: Corresponde al número de la cuenta contable.

Nombre de la Cuenta: Corresponde al nombre o descripción de la cuenta contable.

Monto: Saldo final del importe fideicomitado al cierre del ejercicio fiscal.

Tipo: Tipo de fideicomiso(s) que tiene la entidad derivado de los recursos asignados (Art. 32 LGCG.). Puede ser de: Administración, Inversión.

Características: Características relevantes que tengan impacto financiero o situación de riesgo. Ejemplo: Becas a fondo perdido.

Nombre del Fideicomiso: Nombre con el que se identifica el fideicomiso.

Objeto del Fideicomiso: Razón de existencia/fin del fideicomiso.

Ente público: INSTITUTO GUERRERENSE DEL EMPRENDEDOR ORGANISMO PUBLICO DESCENTRALIZADO

Notas a los Estados Financieros / Notas de Desglose

Notas al Estado de Situación Financiera

Activo

Inversiones Financieras (Fideicomisos)

Periodo: del 1 de enero al 31 de Diciembre de 2019

Participaciones y Aportaciones de Capital

Cuenta	Nombre de la cuenta	Monto	Tipo	Ente público
1 2 1 4	PARTICIPACIONES Y APORTACIONES DE CAPITAL	0.00		
	Total	0.00		

LIC. JUAN BERNARDO CAMPOS ZUBILLAGA
DIRECTOR GENERAL DEL INSTITUTO
GUERRERENSE DEL EMPRENDEDOR

L.C MIGUEL ANGEL SANCHEZ GOYTIA
JEFE DE DEPARTAMENTO DE RECURSOS
FINANCIEROS Y CONTABILIDAD

L.C CECILIA NOREL SANCHEZ ESPINOZA
DIRECTORA DE ADMINISTRACIÓN Y FINANZAS

C.P. MA. GUADALUPE YOLANDA PEREZ
HERNANDEZ
COMISARIO PUBLICO

Glosario de términos

Cuenta: Corresponde al número de la cuenta contable.

Nombre de la Cuenta: Corresponde al nombre o descripción de la cuenta contable.

Monto: Saldo final al cierre del ejercicio fiscal

Tipo: Tipo de Participaciones y Aportaciones de capital que tiene la entidad. Ejemplo: ordinarias, preferentes, serie A, B, C.

Ente público: Especificar el nombre de la Empresa u Organismo Público al que se realizó la aportación.

Ente público: INSTITUTO GUERRERENSE DEL EMPRENDEDOR ORGANISMO PUBLICO DESCENTRALIZADO

Notas a los Estados Financieros / Notas de Desglose

Notas al Estado de Situación Financiera

Activo

Bienes Muebles, Inmuebles e Intangibles

Periodo: del 1 de enero al 31 de Diciembre de 2019

Bienes Muebles e Inmuebles

Cuenta	Nombre de la Cuenta	Monto de Depreciación	Acumulada	Procedimiento	Características
1 2 3 1	TERRENOS				
1 2 3 2	VIVIENDAS				
1 2 3 3	EDIFICIOS NO HABITACIONALES				
1 2 3 4	INFRAESTRUCTURA				
1 2 3 5	CONSTRUCCIONES EN PROCESO EN BIENES DE DOMINIO PÚBLICO				
1 2 3 6	CONSTRUCCIONES EN PROCESO EN BIENES PROPIOS				
1 2 3 9	OTROS BIENES INMUEBLES				
1 2 4 1	MOBILIARIO Y EQUIPO DE ADMINISTRACIÓN				
1 2 4 2	MOBILIARIO Y EQUIPO EDUCACIONAL Y RECREATIVO				
1 2 4 3	EQUIPO E INSTRUMENTAL MEDICO Y DE LABORATORIO				
1 2 4 4	VEHICULOS Y EQUIPO DE TRANSPORTE				
1 2 4 5	EQUIPO DE DEFENSA Y SEGURIDAD				
1 2 4 6	MAQUINARIA, OTROS EQUIPOS Y HERRAMIENTAS				
1 2 4 7	COLECCIONES, OBRAS DE ARTE Y OBJETOS VALIOSOS				
1 2 4 8	ACTIVOS BIOLÓGICOS				

Cuenta	Nombre de la Cuenta	Saldo Inicial del Ejercicio	Saldo Final del Ejercicio	Flujo	Criterio
Activos Intangibles					
1 2 5 1	SOFTWARE	0.00	0.00	0.00	
1 2 5 2	PATENTES, MARCAS Y DERECHOS	0.00	0.00	0.00	
1 2 5 3	CONCESIONES Y FRANQUICIAS	0.00	0.00	0.00	
1 2 5 4	LICENCIAS	0.00	0.00	0.00	
1 2 5 9	OTROS ACTIVOS INTANGIBLES	0.00	0.00	0.00	
Activos Diferidos					

1 2 7 1	ESTUDIOS, FORMULACIÓN Y EVALUACIÓN DE PROYECTOS	0.00	0.00	0.00	
1 2 7 2	DERECHOS SOBRE BIENES EN RÉGIMEN DE ARRENDAMIENTO FINANCIERO	0.00	0.00	0.00	
1 2 7 3	GASTOS PAGADOS POR ADELANTADO A LARGO PLAZO	0.00	0.00	0.00	
1 2 7 4	ANTICIPOS A LARGO PLAZO	0.00	0.00	0.00	
1 2 7 5	BENEFICIOS AL RETIRO DE EMPLEADOS PAGADOS POR ADELANTADO	0.00	0.00	0.00	
1 2 7 9	OTROS ACTIVOS DIFERIDOS	0.00	0.00	0.00	
Amortización Acumulada					
1 2 6 1	DEPRECIACIÓN ACUMULADA DE BIENES INMUEBLES	0.00	0.00	0.00	
1 2 6 2	DEPRECIACIÓN ACUMULADA DE INFRAESTRUCTURA	0.00	0.00	0.00	
1 2 6 3	DEPRECIACIÓN ACUMULADA DE BIENES MUEBLES	-291,028.14	-416,951.76	-125,923.62	
1 2 6 4	DETERIORO ACUMULADO DE ACTIVOS BIOLÓGICOS	0.00	0.00	0.00	
1 2 6 5	AMORTIZACIÓN ACUMULADA DE ACTIVOS INTANGIBLES	0.00	0.00	0.00	
	Total:	-291,028.14	-416,951.76	-125,923.62	

LIC. JUAN BERNARDO CAMPOS ZUBILLAGA
DIRECTOR GENERAL DEL INSTITUTO
GUERRERENSE DEL EMPRENDEDOR

L.C MIGUEL ANGEL SANCHEZ GOYTIA
JEFE DE DEPARTAMENTO DE RECURSOS
FINANCIEROS Y CONTABILIDAD

L.C CECILIA NOREL SANCHEZ ESPINOZA
DIRECTORA DE ADMINISTRACIÓN Y FINANZAS

C.P. MA. GUADALUPE YOLANDA PEREZ
HERNANDEZ

Glosario de términos

Monto de Depreciación: Será el determinado en el ejercicio actual.

Acumulado: Corresponde al monto acumulado de la depreciación de ejercicios anteriores mas el determinado en el ejercicio.

Procedimiento: Método de depreciación.

Características: Estado en el que se encuentran los activos.

Cuenta: Corresponde al número de la cuenta contable

Nombre de la Cuenta: Corresponde al nombre o descripción de la cuenta contable.

Saldo Inicial: Saldo al 31 de diciembre del año anterior a la cuenta pública que se presenta.

Saldo Final: Importe final al cierre del ejercicio fiscal.

Flujo: Diferencia entre el saldo final y el inicial presentados.

Criterio: Indicar el medio como se está amortizando el intangible, por tiempo, por uso.

Ente público: INSTITUTO GUERRERENSE DEL EMPRENDEDOR ORGANISMO PUBLICO DESCENTRALIZADO
Notas a los Estados Financieros / Notas de Desglose
Notas al Estado de Situación Financiera
Activo
Bienes Muebles, Inmuebles e Intangibles
Periodo: del 1 de enero al 31 de Diciembre de 2019

Estimaciones y Deterioros

Texto y Formato Libre

Cuenta	Criterios para la Determinación de las Estimaciones	Observaciones
1 1 6 1 ESTIMACIONES PARA CUENTAS INCOBRABLES POR DERECHOS A RECIBIR EFECTIVO O EQUIVALENTES		
1 1 6 2 ESTIMACIÓN POR DETERIORO DE INVENTARIOS		
1 2 6 1 DEPRECIACIÓN ACUMULADA DE BIENES INMUEBLES	Guía de Vida Útil Estimada y Porcentajes de Depreciación	
1 2 6 2 DEPRECIACIÓN ACUMULADA DE INFRAESTRUCTURA	Guía de Vida Útil Estimada y Porcentajes de Depreciación	
1 2 6 3 DEPRECIACIÓN ACUMULADA DE BIENES MUEBLES	Guía de Vida Útil Estimada y Porcentajes de Depreciación	
1 2 6 4 DETERIORO ACUMULADO DE ACTIVOS BIOLÓGICOS	Guía de Vida Útil Estimada y Porcentajes de Depreciación	
1 2 8 1 ESTIMACIONES POR PÉRDIDA DE CUENTAS INCOBRABLES DE DOCUMENTOS POR COBRAR A LARGO PLAZO		
1 2 8 2 ESTIMACIONES POR PÉRDIDA DE CUENTAS INCOBRABLES DE DEUDORES DIVERSOS POR COBRAR A LARGO PLAZO		
1 2 8 3 ESTIMACIONES POR PÉRDIDA DE CUENTAS INCOBRABLES DE INGRESOS POR COBRAR A LARGO PLAZO		
1 2 8 4 ESTIMACIONES POR PÉRDIDA DE CUENTAS INCOBRABLES DE PRÉSTAMOS OTORGADOS A LARGO PLAZO		
1 2 8 9 ESTIMACIONES POR PÉRDIDA DE OTRAS CUENTAS INCOBRABLES A LARGO PLAZO		

Informar los criterios utilizados para la determinación de las estimaciones; por ejemplo: estimación de cuentas incobrables, estimación de inventarios, deterioro de activos biológicos y cualquier otra que aplique.

 LIC. JUAN BERNARDO CAMPOS ZUBILLAGA
 DIRECTOR GENERAL DEL INSTITUTO
 GUERRERENSE DEL EMPRENDEDOR

 L.C MIGUEL ANGEL SANCHEZ GOYTIA
 JEFE DE DEPARTAMENTO DE RECURSOS
 FINANCIEROS Y CONTABILIDAD

 L.C CECILIA NOREL SANCHEZ ESPINOZA
 DIRECTORA DE ADMINISTRACIÓN Y FINANZAS

 C.P. MA. GUADALUPE YOLANDA PEREZ
 HERNANDEZ

Ente público: INSTITUTO GUERRERENSE DEL EMPRENDEDOR ORGANISMO PUBLICO DESCENTRALIZADO

Notas a los Estados Financieros / Notas de Desglose

Notas al Estado de Situación Financiera

Activo

Otros activos

Periodo: del 1 de enero al 31 de Diciembre de 2019

Cuenta	Nombre de la cuenta	Monto	Características
1 2 9 1	BIENES EN CONCESIÓN	0.00	
1 2 9 2	BIENES EN ARRENDAMIENTO FINANCIERO	0.00	
1 2 9 3	BIENES EN COMODATO	0.00	
	Total:	0.00	0.00

LIC. JUAN BERNARDO CAMPOS ZUBILLAGA
DIRECTOR GENERAL DEL INSTITUTO
GUERRERENSE DEL EMPRENDEDOR

L.C MIGUEL ANGEL SANCHEZ GOYTIA
JEFE DE DEPARTAMENTO DE RECURSOS
FINANCIEROS Y CONTABILIDAD

L.C CECILIA NOREL SANCHEZ ESPINOZA
DIRECTORA DE ADMINISTRACIÓN Y FINANZAS

C.P. MA. GUADALUPE YOLANDA PEREZ
HERNANDEZ

Glosario de términos

Cuenta: Corresponde al número de la cuenta contable.

Nombre de la Cuenta: Corresponde al nombre o descripción de la cuenta contable.

Monto: Saldo final al cierre del ejercicio fiscal.

Características: Características cualitativas significativas que les impacten financieramente.

Ente público: INSTITUTO GUERRERENSE DEL EMPRENDEDOR ORGANISMO PUBLICO DESCENTRALIZADO
Notas a los Estados Financieros / Notas de Desglose
Notas al Estado de Situación Financiera
Pasivo

Periodo: del 1 de enero al 31 de diciembre de 2019

Fondos y Bienes de Terceros en Administración y/o en Garantía

Cuenta	Nombre de la cuenta	Monto	Naturaleza	Características	Clasificación	
					Corto plazo	Largo plazo
2 1 6 1	FONDOS EN GARANTÍA A CORTO PLAZO	0.00				
2 1 6 2	FONDOS EN ADMINISTRACIÓN A CORTO PLAZO	0.00				
2 1 6 3	FONDOS CONTINGENTES A CORTO PLAZO	0.00				
2 1 6 4	FONDOS DE FIDEICOMISOS, MANDATOS Y CONTRATOS ANÁLOGOS A CORTO PLAZO	0.00				
2 1 6 5	OTROS FONDOS DE TERCEROS EN GARANTÍA Y/O ADMINISTRACIÓN A CORTO PLAZO	0.00				
2 1 6 6	VALORES Y BIENES EN GARANTÍA A CORTO PLAZO	0.00				
2 2 5 1	FONDOS EN GARANTÍA A LARGO PLAZO	0.00				
2 2 5 2	FONDOS EN ADMINISTRACIÓN A LARGO PLAZO	0.00				
2 2 5 3	FONDOS CONTINGENTES A LARGO PLAZO	0.00				
2 2 5 4	FONDOS DE FIDEICOMISOS, MANDATOS Y CONTRATOS ANÁLOGOS A LARGO PLAZO	0.00				
2 2 5 5	OTROS FONDOS DE TERCEROS EN GARANTIA Y/O ADMINISTRACION A LARGO PLAZO	0.00				
2 2 5 6	VALORES Y BIENES EN GARANTIA A LARGO PLAZO	0.00				
	Total	0.00				

 LIC. JUAN BERNARDO CAMPOS ZUBILLAGA
 DIRECTOR GENERAL DEL INSTITUTO
 GUERRERENSE DEL EMPRENDEDOR

 L.C MIGUEL ANGEL SANCHEZ GOYTIA
 JEFE DE DEPARTAMENTO DE RECURSOS
 FINANCIEROS Y CONTABILIDAD

 L.C CECILIA NOREL SANCHEZ ESPINOZA
 DIRECTORA DE ADMINISTRACIÓN Y FINANZAS

 C.P. MA. GUADALUPE YOLANDA PEREZ
 HERNANDEZ

Glosario de términos

Cuenta: Corresponde al número de la cuenta contable.

Nombre de la Cuenta: Corresponde al nombre o descripción de la cuenta contable

Monto: Saldo final al cierre del ejercicio.

Naturaleza: Especificar origen de dicho recurso: Federal, Estatal, Municipal, Particulares.

Características: Características cualitativas significativas que les impacten financieramente.

Ente público: INSTITUTO GUERRERENSE DEL EMPRENDEDOR ORGANISMO PUBLICO DESCENTRALIZADO

Notas a los Estados Financieros / Notas de Desglose

Notas al Estado de Situación Financiera

Pasivo

Periodo: del 1 de enero al 31 de diciembre de 2019

Pasivos diferidos y otros

Cuenta	Nombre de la cuenta	Tipo	Monto	Naturaleza	Características
2 1 5	PASIVOS DIFERIDOS A CORTO PLAZO		0.00		
2 1 5 1	INGRESOS COBRADOS POR ADELANTADO A CORTO PLAZO		0.00		
2 1 5 2	INTERESES COBRADOS POR ADELANTADO A CORTO PLAZO		0.00		
2 1 5 9	OTROS PASIVOS DIFERIDOS A CORTO PLAZO		0.00		
2 1 9	OTROS PASIVOS A CORTO PLAZO		0.00		
2 1 9 1	INGRESOS POR CLASIFICAR		0.00		
2 1 9 2	RECAUDACIÓN POR PARTICIPAR		0.00		
2 1 9 9	OTROS PASIVOS CIRCULANTES		0.00		
2 2 4	PASIVOS DIFERIDOS A LARGO PLAZO		0.00		
2 2 4 1	CRÉDITOS DIFERIDOS A LARGO PLAZO		0.00		
2 2 4 2	INTERESES COBRADOS POR ADELANTADO A LARGO PLAZO		0.00		
2 2 4 9	OTROS PASIVOS DIFERIDOS A LARGO PLAZO		0.00		
	Total		0.00		

LIC. JUAN BERNARDO CAMPOS ZUBILLAGA
DIRECTOR GENERAL DEL INSTITUTO
GUERRERENSE DEL EMPRENDEDOR

L.C MIGUEL ANGEL SANCHEZ GOYTIA
JEFE DE DEPARTAMENTO DE RECURSOS
FINANCIEROS Y CONTABILIDAD

L.C CECILIA NOREL SANCHEZ ESPINOZA
DIRECTORA DE ADMINISTRACIÓN Y FINANZAS

C.P. MA. GUADALUPE YOLANDA PEREZ
HERNANDEZ

Glosario de términos

Cuenta: Corresponde al número de la cuenta contable.

Nombre de la Cuenta: Corresponde al nombre o descripción de la cuenta contable

Tipo: Función económica que realiza

Monto: Saldo final al cierre del ejercicio.

Naturaleza: Especificar origen de dicho recurso: Federal, Estatal, Municipal, Particulares.

Características: Características cualitativas significativas que les impacten financieramente.

Ente público: INSTITUTO GUERRERENSE DEL EMPRENDEDOR ORGANISMO PUBLICO DESCENTRALIZADO

Notas a los Estados Financieros / Notas de Desglose

Notas al Estado de Actividades

Ingresos de Gestión

Periodo: del 1 de enero al 31 de diciembre de 2019

Cuenta	Nombre de la cuenta	Monto	Naturaleza	Características
4 1 1 1	IMPUESTOS SOBRE LOS INGRESOS	0.00		
4 1 1 2	IMPUESTOS SOBRE EL PATRIMONIO	0.00		
4 1 1 3	IMPUESTOS SOBRE LA PRODUCCION, EL CONSUMO Y LAS TRANSACCIONES	0.00		
4 1 1 4	IMPUESTOS AL COMERCIO EXTERIOR	0.00		
4 1 1 5	IMPUESTOS SOBRE NOMINAS Y ASIMILABLES	0.00		
4 1 1 6	IMPUESTOS ECOLOGICOS	0.00		
4 1 1 7	ACCESORIOS DE IMPUESTOS	0.00		
4 1 1 8	IMPUESTOS NO COMPRENDIDOS EN LA LEY DE INGRESOS VIGENTE, CAUSADOS EN EJERCICIOS FISCALES ANTERIORES PENDIENTES DE LIQUIDACION O PAGO	0.00		
4 1 1 9	OTROS IMPUESTOS	0.00		
4 1 2 1	APORTACIONES PARA FONDOS DE VIVIENDA	0.00		
4 1 2 2	CUOTAS PARA LA SEGURIDAD SOCIAL	0.00		
4 1 2 3	CUOTAS DE AHORRO PARA EL RETIRO	0.00		
4 1 2 4	ACCESORIOS DE CUOTAS Y APORTACIONES DE SEGURIDAD SOCIAL	0.00		
4 1 2 9	OTRAS CUOTAS Y APORTACIONES PARA LA SEGURIDAD SOCIAL	0.00		
4 1 3 1	CONTRIBUCIONES DE MEJORAS POR OBRAS PUBLICAS	0.00		
4 1 3 2	CONTRIBUCIONES DE MEJORAS NO COMPRENDIDAS EN LA LEY DE INGRESOS VIGENTE, CAUSADAS EN EJERCICIOS FISCALES ANTERIORES PENDIENTES DE LIQUIDACIÓN O PAGO	0.00		
4 1 4 1	DERECHOS POR EL USO, GOCE, APROVECHAMIENTO O EXPLOTACIÓN DE BIENES DE DOMINIO PÚBLICO	0.00		
4 1 4 2	PARTIDA DEROGADA (20180927) DERECHOS A LOS HIDROCARBUROS	0.00		
4 1 4 3	DERECHOS POR PRESTACIÓN DE SERVICIOS	0.00		
4 1 4 4	ACCESORIOS DE DERECHOS	0.00		
4 1 4 5	DERECHOS NO COMPRENDIDOS EN LA LEY DE INGRESOS VIGENTE, CAUSADOS EN EJERCICIOS FISCALES ANTERIORES PENDIENTES DE LIQUIDACIÓN O PAGO	0.00		
4 1 4 9	OTROS DERECHOS	0.00		
4 1 5 1	PRODUCTOS	8.74		
4 1 5 2	PARTIDA DEROGADA (20180927) ENAJENACION DE BIENES MUEBLES NO SUJETOS A SER INVENTARIADOS	0.00		

4 1 5 3	PARTIDA DEROGADA (20180927) ACCESORIOS DE PRODUCTOS	0.00		
4 1 5 4	PRODUCTOS NO COMPRENDIDOS EN LA LEY DE INGRESOS VIGENTE, CAUSADOS EN EJERCICIOS FISCALES ANTERIORES PENDIENTES DE LIQUIDACIÓN O PAGO	0.00		
4 1 5 9	PARTIDA DEROGADA (20180927) OTROS PRODUCTOS QUE GENERAN INGRESOS CORRIENTES	0.00		
4 1 6 1	PARTIDA DEROGADA (20180927 INCENTIVOS DERIVADOS DE LA COLABORACIÓN FISCAL	0.00		
4 1 6 2	MULTAS	0.00		
4 1 6 3	INDEMNIZACIONES	0.00		
4 1 6 4	REINTEGROS	0.00		
4 1 6 5	APROVECHAMIENTOS PROVENIENTES DE OBRAS PÚBLICAS	0.00		
4 1 6 6	Aprovechamientos no Comprendidos en la Ley de Ingresos Vigente, Causados en Ejercicios Fiscales Anteriores Pendientes de Liquidación o Pago	0.00		
4 1 6 7	PARTIDA DEROGADA (20180927) APROVECHAMIENTOS POR APORTACIONES Y COOPERACIONES	0.00		
4 1 6 8	ACCESORIOS DE APROVECHAMIENTOS	0.00		
4 1 6 9	OTROS APROVECHAMIENTOS	0.00		
4 1 7 1	INGRESOS POR VENTA DE BIENES Y PRESTACION DE SERVICIOS DE INSTITUCIONES PÚBLICAS DE SEGURIDAD SOCIAL	0.00		
4 1 7 2	INGRESOS POR VENTA DE BIENES Y PRESTACION DE SERVICIOS DE EMPRESAS PRODUCTIVAS DEL ESTADO	0.00		
4 1 7 3	INGRESOS POR VENTA DE BIENES Y PRESTACIÓN DE SERVICIOS DE ENTIDADES PARAESTATALES Y FIDEICOMISOS NO EMPRESARIALES Y NO FINANCIEROS	44,168.00		
4 1 7 4	INGRESOS POR VENTA DE BIENES Y PRESTACION DE SERVICIOS DE ENTIDADES PARAESTATALES EMPRESARIALES NO FINANCIERAS CON PARTICIPACION ESTATAL MAYORITARIA	0.00		
4 1 7 5	INGRESOS POR VENTA DE BIENES Y PRESTACION DE SERVICIOS DE ENTIDADES PARAESTATALES EMPRESARIALES FINANCIERAS MONETARIAS CON PARTICIPACION ESTATAL MAYORITARIA	0.00		
4 1 7 6	INGRESOS POR VENTA DE BIENES Y PRESTACION DE SERVICIOS DE ENTIDADES PARAESTATALES EMPRESARIALES FINANCIERAS NO MONETARIAS CON PARTICIPACION ESTATAL MAYORITARIA	0.00		
4 1 7 7	INGRESOS POR VENTA DE BIENES Y PRESTACION DE SERVICIOS DE FIDEICOMISOS FINANCIEROS PÚBLICOS CON PARTICIPACIÓN ESTATAL MAYORITARIA	0.00		

4 1 7 8	INGRESOS POR VENTA DE BIENES Y PRESTACION DE SERVICIOS DE LOS PODERES LEGISLATIVO Y JUDICIAL, DE LOS ORGANOS AUTONOMOS	0.00		
4 1 9 1	PARTIDA DEROGADA (20180927) IMPUESTOS NO COMPRENDIDOS EN LA FRACCIONES DE LA LEY DE INGRESOS CAUSADOS EN EJERCICIOS FISCALES ANTERIORES PENDIENTES DE LIQUIDACION O PAGO	0.00		
4 1 9 2	PARTIDA DEROGADA (20180927) CONTRIBUCIONES DE MEJORAS, DERECHOS, PRODUCTOS Y APROVECHAMIENTOS NO COMPRENDIDOS EN LAS FRACCIONES DE LA LEY DE INGRESOS CAUSADOS EN EJERCICIOS FISCALES ANTERIORES PENDIENTES DE LIQUIDACION O PAGO	0.00		
4 2 1 1	PARTICIPACIONES	0.00		
4 2 1 2	APORTACIONES	800,000.00		
4 2 1 3	CONVENIOS	0.00		
4 2 1 4	INCENTIVOS DERIVADOS DE LA COLABORACIÓN FISCAL	0.00		
4 2 1 5	FONDOS DISTINTOS DE APORTACIONES	0.00		
4 2 2 1	TRANSFERENCIAS Y ASIGNACIONES	13,776,630.58		
4 2 2 2	PARTIDA DEROGADA (20180927) TRANSFERENCIAS DEL SECTOR PÚBLICO	0.00		
4 2 2 3	SUBSIDIOS Y SUBVENCIONES	0.00		
4 2 2 4	PARTIDA DEROGADA (20180927) AYUDAS SOCIALES	0.00		
4 2 2 5	PENSIONES Y JUBILACIONES	0.00		
4 2 2 6	PARTIDA DEROGADA (20180927) TRANSFERENCIAS DEL EXTERIOR	0.00		
4 2 2 7	TRANSFERENCIAS DEL FONDO MEXICANO DEL PETRÓLEO PARA LA ESTABILIZACIÓN Y EL DESARROLLO	0.00		
	Total	14,620,807.32		

LIC. JUAN BERNARDO CAMPOS ZUBILLAGA
DIRECTOR GENERAL DEL INSTITUTO
GUERRERENSE DEL EMPRENDEDOR

L.C MIGUEL ANGEL SANCHEZ GOYTIA
JEFE DE DEPARTAMENTO DE RECURSOS
FINANCIEROS Y CONTABILIDAD

L.C CECILIA NOREL SANCHEZ ESPINOZA
DIRECTORA DE ADMINISTRACIÓN Y FINANZAS

C.P. MA. GUADALUPE YOLANDA PEREZ
HERNANDEZ
COMISARIO PUBLICO

Glosario de términos

Cuenta: Corresponde al número de la cuenta contable.

Nombre de la Cuenta: Corresponde al nombre o descripción de la cuenta contable

Monto: Saldo final al cierre del ejercicio.

Naturaleza: Especificar origen de dicho recurso: Federal, Estatal, Municipal, Particulares.

Características: Características cualitativas significativas que les impacten financieramente.

Ente público: INSTITUTO GUERRERENSE DEL EMPRENDEDOR ORGANISMO PUBLICO DESCENTRALIZADO
Notas a los Estados Financieros / Notas de Desglose
Notas al Estado de Actividades
Otros Ingresos y Beneficios
Periodo: del 1 de enero al 31 de diciembre de 2019

Cuenta	Nombre de la cuenta	Tipo	Naturaleza	Características
4 3 1 1	INTERESES GANADOS DE TÍTULOS, VALORES Y DEMÁS INSTRUMENTOS FINANCIEROS			
4 3 1 9	OTROS INGRESOS FINANCIEROS			
4 3 2 1	INCREMENTO POR VARIACIÓN DE INVENTARIOS DE MERCANCIAS PARA SU VENTA			
4 3 2 2	INCREMENTO POR VARIACION DE INVENTARIOS DE MERCANCIAS TERMINADAS			
4 3 2 3	INCREMENTO POR VARIACION DE INVENTARIOS DE MERCANCIAS EN PROCESO DE ELABORACION			
4 3 2 4	INCREMENTO POR VARIACIÓN DE INVENTARIOS DE MATERIAS PRIMAS, MATERIALES Y SUMINISTROS PARA PRODUCCIÓN			
4 3 2 5	INCREMENTO POR VARIACIÓN DE ALMACÉN DE MATERIAS PRIMAS, MATERIALES Y SUMINISTROS DE CONSUMO			
4 3 3 1	DISMINUCION DEL EXCESO DE ESTIMACIONES POR PERDIDA O DETERIORO U OBSOLESCENCIA			
4 3 4 1	DISMINUCIÓN DEL EXCESO EN PROVISIONES			
4 3 9 1	PARTIDA DEROGADA (20180927) OTROS INGRESOS DE EJERCICIOS ANTERIORES			
4 3 9 2	BONIFICACIONES Y DESCUENTOS OBTENIDOS			
4 3 9 3	DIFERENCIAS POR TIPO DE CAMBIO A FAVOR			
4 3 9 4	DIFERENCIAS DE COTIZACIONES A FAVOR EN VALORES NEGOCIABLES			
4 3 9 5	RESULTADO POR POSICIÓN MONETARIA			
4 3 9 6	UTILIDADES POR PARTICIPACION PATRIMONIAL			
4 3 9 7	DIFERENCIAS POR REESTRUCTURACIÓN DE DEUDA PÚBLICA A FAVOR			
4 3 9 9	OTROS INGRESOS Y BENEFICIOS VARIOS			
	Total		0.00	

LIC. JUAN BERNARDO CAMPOS ZUBILLAGA
DIRECTOR GENERAL DEL INSTITUTO
GUERRERENSE DEL EMPRENDEDOR

L.C MIGUEL ANGEL SANCHEZ GOYTIA
JEFE DE DEPARTAMENTO DE RECURSOS
FINANCIEROS Y CONTABILIDAD

L.C CECILIA NOREL SANCHEZ ESPINOZA
DIRECTORA DE ADMINISTRACIÓN Y FINANZAS

C.P. MA. GUADALUPE YOLANDA PEREZ
HERNANDEZ
COMISARIO PUBLICO

Glosario de términos
Cuenta: Corresponde al número de la cuenta contable.
Nombre de la Cuenta: Corresponde al nombre o descripción de la cuenta contable.
Monto: Saldo final al cierre del ejercicio.
Naturaleza: Especificar origen de dicho recurso: Federal, Estatal, Municipal, Particulares.
Características: Características cualitativas significativas que les impacten financieramente.

Ente público: INSTITUTO GUERRERENSE DEL EMPRENDEDOR ORGANISMO PUBLICO DESCENTRALIZADO

Notas a los Estados Financieros / Notas de Desglose

Notas al Estado de Actividades

Gastos y Otras Pérdidas

Periodo: del 1 de enero al 31 de diciembre de 2019

Gastos, transferencias, subsidios, otras ayudas, participaciones y aportaciones, otros gastos y pérdidas extraordinarias e ingresos y gastos extraordinarios

Cuenta	Nombre de la cuenta	Monto	% Gasto	Explicación
5 1 1 1	REMUNERACIONES AL PERSONAL DE CARÁCTER PERMANENTE	1,331,425.25	11.29	
5 1 1 2	REMUNERACIONES AL PERSONAL DE CARÁCTER TRANSITORIO	0.00	0.00	
5 1 1 3	REMUNERACIONES ADICIONALES Y ESPECIALES	1,395,637.87	11.83	
5 1 1 4	SEGURIDAD SOCIAL	0.00	0.00	
5 1 1 5	OTRAS PRESTACIONES SOCIALES Y ECONÓMICAS	1,854,564.10	15.73	
5 1 1 6	PAGO DE ESTÍMULOS A SERVIDORES PÚBLICOS	15,003.50	0.13	
5 1 2 1	MATERIALES DE ADMINISTRACIÓN, EMISIÓN DE DOCUMENTOS Y ARTÍCULOS OFICIALES	44,058.77	0.37	
5 1 2 2	ALIMENTOS Y UTENSILIOS	36,838.99	0.31	
5 1 2 3	MATERIAS PRIMAS Y MATERIALES DE PRODUCCIÓN Y COMERCIALIZACIÓN	0.00	0.00	
5 1 2 4	MATERIALES Y ARTÍCULOS DE CONSTRUCCIÓN Y DE REPARACIÓN	7,330.93	0.06	
5 1 2 5	PRODUCTOS QUÍMICOS, FARMACÉUTICOS Y DE LABORATORIO	0.00	0.00	
5 1 2 6	COMBUSTIBLES, LUBRICANTES Y ADITIVOS	67,037.15	0.57	
5 1 2 7	VESTUARIO, BLANCOS, PRENDAS DE PROTECCIÓN Y ARTÍCULOS DEPORTIVOS	954.74	0.01	
5 1 2 8	MATERIALES Y SUMINISTROS PARA SEGURIDAD	0.00	0.00	
5 1 2 9	HERRAMIENTAS, REFACCIONES Y ACCESORIOS MENORES	1,690.00	0.01	
5 1 3 1	SERVICIOS BÁSICOS	73,263.30	0.62	
5 1 3 2	SERVICIOS DE ARRENDAMIENTO	183,200.00	1.55	
5 1 3 3	SERVICIOS PROFESIONALES, CIENTÍFICOS Y TÉCNICOS Y OTROS SERVICIOS	311,675.52	2.64	
5 1 3 4	SERVICIOS FINANCIEROS, BANCARIOS Y COMERCIALES	0.00	0.00	
5 1 3 5	SERVICIOS DE INSTALACIÓN, REPARACIÓN, MANTENIMIENTO Y CONSERVACIÓN	26,655.45	0.23	
5 1 3 6	SERVICIOS DE COMUNICACIÓN SOCIAL Y PUBLICIDAD	0.00	0.00	
5 1 3 7	SERVICIOS DE TRASLADO Y VIÁTICOS	91,207.37	0.77	
5 1 3 8	SERVICIOS OFICIALES	9,086.00	0.08	

5 1 3 9	OTROS SERVICIOS GENERALES	127,289.00	1.08
5 2 1 1	ASIGNACIONES AL SECTOR PÚBLICO	0.00	0.00
5 2 1 2	TRANSFERENCIAS INTERNAS AL SECTOR PÚBLICO	0.00	0.00
5 2 2 1	TRANSFERENCIAS A ENTIDADES PARAESTATALES	0.00	0.00
5 2 2 2	TRANSFERENCIAS A ENTIDADES FEDERATIVAS Y MUNICIPIOS	0.00	0.00
5 2 2 3	TRANSFERENCIAS OTORGADAS PARA INSTITUCIONES PARAESTATALES PUBLICAS FINANCIERAS	0.00	0.00
5 2 3 1	SUBSIDIOS	6,078,806.00	51.54
5 2 3 2	SUBVENCIONES	0.00	0.00
5 2 3 3	SUBSIDIOS Y SUBVENCIONES	0.00	0.00
5 2 4 1	AYUDAS SOCIALES A PERSONAS	0.00	0.00
5 2 4 2	BECAS	0.00	0.00
5 2 4 3	AYUDAS SOCIALES A INSTITUCIONES	0.00	0.00
5 2 4 4	AYUDAS SOCIALES POR DESASTRES NATURALES Y OTROS SINIESTROS	0.00	0.00
5 2 5 1	PENSIONES	0.00	0.00
5 2 5 2	JUBILACIONES	0.00	0.00
5 2 5 9	OTRAS PENSIONES Y JUBILACIONES	0.00	0.00
5 2 6 1	TRANSFERENCIAS A FIDEICOMISOS, MANDATOS Y CONTRATOS ANÁLOGOS AL GOBIERNO	0.00	0.00
5 2 6 2	TRANSFERENCIAS A FIDEICOMISOS, MANDATOS Y CONTRATOS ANÁLOGOS A ENTIDADES PARAESTATALES	0.00	0.00
5 2 7 1	TRANSFERENCIAS POR OBLIGACIONES DE LEY	0.00	0.00
5 2 8 1	DONATIVOS A INSTITUCIONES SIN FINES DE LUCRO	0.00	0.00
5 2 8 2	DONATIVOS A ENTIDADES FEDERATIVAS Y MUNICIPIOS	0.00	0.00
5 2 8 3	DONATIVOS A ENTIDADES FEDERATIVAS, MUNICIPIOS Y C. A. PRIVADOS	0.00	0.00
5 2 8 4	DONATIVOS A FIDEICOMISOS MANDATOS Y CONTRATOS ANÁLOGOS E.	0.00	0.00
5 2 8 5	DONATIVOS INTERNACIONALES	0.00	0.00
5 2 9 1	TRANSFERENCIAS AL EXTERIOR	0.00	0.00
5 2 9 2	TRANSFERENCIAS AL SECTOR PÚBLICO E.	0.00	0.00
5 3 1 1	PARTICIPACIONES DE LA FEDERACIÓN A ENTIDADES FEDERATIVAS Y MUNICIPIOS	0.00	0.00
5 3 1 2	PARTICIPACIONES DE LAS ENTIDADES FEDERATIVAS A LOS MUNICIPIOS	0.00	0.00
5 3 2 1	APORTACIONES DE LA FEDERACIÓN A ENTIDADES FEDERATIVAS Y MUNICIPIOS	0.00	0.00
5 3 2 2	APORTACIONES DE LAS ENTIDADES FEDERATIVAS A LOS MUNICIPIOS	0.00	0.00
5 3 3 1	CONVENIOS DE REASIGNACIÓN	0.00	0.00
5 3 3 2	CONVENIOS DE DESCENTRALIZACIÓN Y OTROS	0.00	0.00

5 4 1 1	INTERESES DE LA DEUDA PÚBLICA INTERNA	0.00	0.00
5 4 1 2	INTERESES DE LA DEUDA PÚBLICA EXTERNA	0.00	0.00
5 4 2 1	COMISIONES DE LA DEUDA PÚBLICA INTERNA	0.00	0.00
5 4 2 2	COMISIONES DE LA DEUDA PÚBLICA EXTERNA	0.00	0.00
5 4 3 1	GASTOS DE LA DEUDA PÚBLICA INTERNA	11,826.20	0.10
5 4 3 2	GASTOS DE LA DEUDA PÚBLICA EXTERNA	0.00	0.00
5 4 4 1	COSTO POR COBERTURAS	0.00	0.00
5 4 5 1	APOYOS FINANCIEROS A INTERMEDIARIOS	0.00	0.00
5 4 5 2	APOYO FINANCIEROS A AHORRADORES Y DEUDORES DEL SISTEMA FINANCIERO NACIONAL	0.00	0.00
5 5 1 1	ESTIMACIONES POR PÉRDIDA O DETERIORO DE ACTIVOS CIRCULANTES	0.00	0.00
5 5 1 2	ESTIMACIONES POR PÉRDIDA O DETERIORO DE ACTIVO NO CIRCULANTE	0.00	0.00
5 5 1 3	DEPRECIACIÓN DE BIENES INMUEBLES	0.00	0.00
5 5 1 4	DEPRECIACIÓN DE INFRAESTRUCTURA	0.00	0.00
5 5 1 5	DEPRECIACIÓN DE BIENES MUEBLES	125,923.62	1.07
5 5 1 6	DETERIORO DE LOS ACTIVOS BIOLÓGICOS	0.00	0.00
5 5 1 7	AMORTIZACIÓN DE ACTIVOS INTANGIBLES	0.00	0.00
5 5 1 8	DISMINUCIÓN DE BIENES POR PÉRDIDA, OBSOLESCENCIA Y DETERIORO	0.00	0.00
5 5 2 1	PROVISIONES DE PASIVOS A CORTO PLAZO	0.00	0.00
5 5 2 2	PROVISIONES DE PASIVOS A LARGO PLAZO	0.00	0.00
5 5 3 1	DISMINUCIÓN DE INVENTARIOS DE MERCANCIAS PARA VENTA	0.00	0.00
5 5 3 2	DISMINUCIÓN DE INVENTARIOS DE MERCANCIAS TERMINADAS	0.00	0.00
5 5 3 3	DISMINUCIÓN DE INVENTARIOS DE MERCANCIAS EN PROCESO DE ELABORACIÓN	0.00	0.00
5 5 3 4	DISMINUCIÓN DE INVENTARIOS DE MATERIAS PRIMAS, MATERIALES Y SUMINISTROS PARA PRODUCCION	0.00	0.00
5 5 3 5	DISMINUCIÓN DE ALMACÉN DE MATERIALES Y SUMINISTROS DE CONSUMO	0.00	0.00
5 5 4 1	Aumento por Insuficiencia de Estimaciones por Pérdida o Deterioro u Obsolescencia	0.00	0.00
5 5 5 1	AUMENTO POR INSUFICIENCIA DE PROVISIONES	0.00	0.00
5 5 9 1	GASTOS DE EJERCICIOS ANTERIORES	0.00	0.00
5 5 9 2	PÉRDIDAS POR RESPONSABILIDADES	0.00	0.00
5 5 9 3	BONIFICACIONES Y DESCUENTOS OTORGADOS	0.00	0.00
5 5 9 4	DIFERENCIAS POR TIPO DE CAMBIO NEGATIVAS	0.00	0.00
5 5 9 5	DIFERENCIAS DE COTIZACIONES NEGATIVAS EN VALORES NEGOCIABLES	0.00	0.00

5 5 9 6	RESULTADO POR POSICIÓN MONETARIA	0.00	0.00	
5 5 9 7	PÉRDIDAS POR PARTICIPACIÓN PATRIMONIAL	0.00	0.00	
5 5 9 8	DIFERENCIAS POR REESTRUCTURACIÓN DE DEUDA PÚBLICA NEGATIVAS	0.00	0.00	
5 5 9 9	OTROS GASTOS VARIOS	0.00	0.00	
5 6 1 1	CONSTRUCCION EN BIENES NO CAPITALIZABLE	0.00	0.00	
	Total	11,793,473.76	100.00	

LIC. JUAN BERNARDO CAMPOS ZUBILLAGA
DIRECTOR GENERAL DEL INSTITUTO
GUERRERENSE DEL EMPRENDEDOR

L.C MIGUEL ANGEL SANCHEZ GOYTIA
JEFE DE DEPARTAMENTO DE RECURSOS
FINANCIEROS Y CONTABILIDAD

L.C CECILIA NOREL SANCHEZ ESPINOZA
DIRECTORA DE ADMINISTRACIÓN Y FINANZAS

C.P. MA. GUADALUPE YOLANDA PEREZ
HERNANDEZ
COMISARIO PUBLICO

Glosario de términos

Cuenta: Corresponde al número de la cuenta contable.

Nombre de la Cuenta: Corresponde al nombre o descripción de la cuenta contable.

Monto: Saldo final al cierre del ejercicio fiscal.

% Gasto: Porcentaje que representa el gasto con respecto del total ejercido.

Explicación: Justificar aquellas cuentas de gastos que en lo individual representen el 10% o más del total de los gastos.

Ente público: INSTITUTO GUERRERENSE DEL EMPRENDEDOR ORGANISMO PUBLICO DESCENTRALIZADO

Notas a los Estados Financieros / Notas de Desglose

Notas al Estado de Variación en la Hacienda Pública

Patrimonio Contribuido y Generado

Periodo: del 1 de enero al 31 de diciembre de 2019

Cuenta	Nombre de la cuenta	Saldo Inicial	Saldo Final	Modificación	Tipo	Naturaleza
3 1 1	APORTACIONES	0.00	0.00	0.00		
3 1 2	DONACIONES DE CAPITAL	569,360.00	569,360.00	0.00		
3 1 3	ACTUALIZACIÓN DE LA HACIENDA PÚBLICA/PATRIMONIO	0.00	0.00	0.00		
3 2 1	RESULTADOS DEL EJERCICIO (AHORRO/DESAHORRO)	0.00	0.00	0.00		
3 2 2	RESULTADO DE EJERCICIOS ANTERIORES	-322,380.68	-9,399,204.66	-9,076,823.98		
3 2 3	REVALUOS	0.00	0.00	0.00		
3 2 4	RESERVAS	0.00	0.00	0.00		
3 2 5	RECTIFICACIONES DE RESULTADOS DE EJERCICIOS ANTERIORES	0.00	0.00	0.00		
	Total	246,979.32	-8,829,844.66	-9,076,823.98		

LIC. JUAN BERNARDO CAMPOS ZUBILLAGA
DIRECTOR GENERAL DEL INSTITUTO
GUERRERENSE DEL EMPRENDEDOR

L.C MIGUEL ANGEL SANCHEZ GOYTIA
JEFE DE DEPARTAMENTO DE RECURSOS
FINANCIEROS Y CONTABILIDAD

L.C CECILIA NOREL SANCHEZ ESPINOZA
DIRECTORA DE ADMINISTRACIÓN Y FINANZAS

C.P. MA. GUADALUPE YOLANDA PEREZ
HERNANDEZ
COMISARIO PUBLICO

Glosario de términos

Cuenta: Corresponde al número de la cuenta de acuerdo al Plan de Cuentas emitido por el CONAC.

Nombre de la Cuenta: Corresponde al nombre o descripción de la cuenta de acuerdo al Plan de Cuentas emitido por el CONAC.

Saldo Inicial: Saldo al 31 de diciembre del año anterior a la cuenta pública que se presenta.

Saldo Final: Importe final al cierre del ejercicio fiscal.

Modificación: Variación (aumento o disminución) del patrimonio en el periodo, (diferencia entre saldo final y el saldo inicial).

Tipo: Tipo de patrimonio: Aportaciones, Donaciones de Capital y/o Actualización de la Hacienda Pública/Patrimonio.

Naturaleza: Procedencia de los recursos: Federal, Estatal o Municipal.

Ente público: INSTITUTO GUERRERENSE DEL EMPRENDEDOR ORGANISMO PUBLICO DESCENTRALIZADO

Notas a los Estados Financieros / Notas de Desglose

Notas al Estado de Variación en la Hacienda Pública

Modificaciones al Patrimonio Contribuido

Periodo: del 1 de enero al 31 de diciembre de 2019

Cuenta	Nombre de la cuenta	Saldo Inicial	Saldo Final	Modificación	Tipo	Naturaleza
3 1 1	APORTACIONES	0.00	0.00	0.00		
3 1 2	DONACIONES DE CAPITAL	569,360.00	569,360.00	0.00		
3 1 3	ACTUALIZACIÓN DE LA HACIENDA PÚBLICA/PATRIMONIO	0.00	0.00	0.00		
	Total	569,360.00	569,360.00	0.00		

LIC. JUAN BERNARDO CAMPOS ZUBILLAGA
DIRECTOR GENERAL DEL INSTITUTO
GUERRERENSE DEL EMPRENDEDOR

L.C MIGUEL ANGEL SANCHEZ GOYTIA
JEFE DE DEPARTAMENTO DE RECURSOS
FINANCIEROS Y CONTABILIDAD

L.C CECILIA NOREL SANCHEZ ESPINOZA
DIRECTORA DE ADMINISTRACIÓN Y FINANZAS

C.P. MA. GUADALUPE YOLANDA PEREZ
HERNANDEZ
COMISARIO PUBLICO

Glosario de términos

Cuenta: Corresponde al número de la cuenta de acuerdo al Plan de Cuentas emitido por el CONAC.

Nombre de la Cuenta: Corresponde al nombre o descripción de la cuenta de acuerdo al Plan de Cuentas emitido por el CONAC.

Saldo Inicial: Saldo al 31 de diciembre del año anterior a la cuenta pública que se presenta.

Saldo Final: Importe final al cierre del ejercicio fiscal.

Modificación: Variación (aumento o disminución) del patrimonio en el periodo, (diferencia entre saldo final y el saldo inicial).

Tipo: Tipo de patrimonio: Aportaciones, Donaciones de Capital y/o Actualización de la Hacienda Pública/Patrimonio.

Naturaleza: Procedencia de los recursos: Federal, Estatal o Municipal.

Ente público: INSTITUTO GUERRERENSE DEL EMPRENDEDOR ORGANISMO PUBLICO DESCENTRALIZADO

Notas a los Estados Financieros / Notas de Desglose

Notas al Estado de Flujos de Efectivo

Efectivo y Equivalentes

Periodo: del 1 de enero al 31 de diciembre de 2019

Flujo de Efectivo

Cuenta	Concepto	2019 (1)	2018-1 (2)
Efectivo en bancos - Tesorería			
1 1 1 1	EFFECTIVO	0.00	0.00
1 1 1 2	BANCOS/TESORERÍA	0.00	0.00
Efectivo en bancos - Dependencias			
1 1 1 3	BANCOS/DEPENDENCIAS Y OTROS	1,078,528.78	1,088,063.29
Inversiones Temporales (hasta 3 meses)			
1 1 1 4	INVERSIONES TEMPORALES (HASTA 3 MESES)	0.00	0.00
Fondos con afectación específica			
1 1 1 5	FONDOS CON AFECTACIÓN ESPECÍFICA	0.00	0.00
Depósitos de Fondos de Terceros y otros			
1 1 1 6	OS DE FONDOS DE TERCEROS EN GARANTIA Y/O ADMINIS	0.00	0.00
	Total efectivo y equivalentes	1,078,528.78	1,088,063.29

LIC. JUAN BERNARDO CAMPOS ZUBILLAGA
DIRECTOR GENERAL DEL INSTITUTO GUERRERENSE DEL
EMPRENDEDOR

L.C MIGUEL ANGEL SANCHEZ GOYTIA
JEFE DE DEPARTAMENTO DE RECURSOS
FINANCIEROS Y CONTABILIDAD

L.C CECILIA NOREL SANCHEZ ESPINOZA
DIRECTORA DE ADMINISTRACIÓN Y FINANZAS

C.P. MA. GUADALUPE YOLANDA PEREZ
HERNANDEZ
COMISARIO PUBLICO

Instructivo de llenado:

- 1. PERÍODO ACTUAL (20XN):** Muestra el saldo de cada uno de los rubros al período actual.
- 2. PERÍODO ANTERIOR (20XN-1):** Muestra el saldo de cada uno de los rubros del período anterior.

Ente público: INSTITUTO GUERRERENSE DEL EMPRENDEDOR ORGANISMO PUBLICO DESCENTRALIZADO

Notas a los Estados Financieros

Notas de Memoria (Cuentas de orden)

Las cuentas de orden se utilizan para registrar movimientos de valores que no afecten o modifiquen el balance del ente contable, sin embargo, su incorporación en libros es necesaria con fines de recordatorio contable, de control y en general sobre los aspectos administrativos, o bien para consignar sus derechos o responsabilidades contingentes que puedan o no presentarse en el futuro.

Las cuentas que se manejan para efectos de este documento son las siguientes:

A) Contables:

Valores	Los valores en custodia de instrumentos prestados a formadores de mercado e instrumentos de crédito recibidos en garantía de los formadores de mercado u otros.
Emisión de obligaciones	Por tipo de emisión de instrumento: monto, tasa y vencimiento.
Avales y garantías	No obstante, las cuentas de Avales y Garantías y la de Juicios que se encuentran clasificadas como cuentas de orden se pueden reconocer como pasivos contingentes dada la naturaleza de las operaciones que realizan los entes públicos.
Juicios	Como ejemplos de juicios se tienen de forma enunciativa y no limitativa: civiles, penales, fiscales, agrarios, administrativos, ambientales, laborales, mercantiles y procedimientos arbitrales.
Contratos para Inversión Mediante Proyectos para Prestación de Servicios (PPS) y similares	Los contratos firmados de construcciones por tipo de contrato.
Bienes concesionados o en comodato	

Se informará, de manera agrupada, en las notas a los Estados Financieros las cuentas de orden contables y cuentas de orden presupuestario.

B) Presupuestarias:

NOTAS DE MEMORIA

CUENTA	NOMBRE DE LA CUENTA	SALDO INICIAL	SALDO FINAL	FLUJO
7 1 1	VALORES EN CUSTODIA	0.00	0.00	0.00
7 1 2	CUSTODIA DE VALORES	0.00	0.00	0.00
7 1 3	INSTRUMENTOS DE CRÉDITO PRESTADOS A FORMADORES DE MERCADO	0.00	0.00	0.00
7 1 4	PRESTAMO DE INSTRUMENTOS DE CREDITO A FORMADORES DE MERCADO Y SU GARANTÍA	0.00	0.00	0.00
7 1 5	INSTRUMENTOS DE CRÉDITO RECIBIDOS EN GARANTÍA DE LOS FORMADORES DE MERCADO	0.00	0.00	0.00
7 1 6	GARANTÍA DE CRÉDITOS RECIBIDOS DE LOS FORMADORES DE MERCADO	0.00	0.00	0.00

7 2 1	AUTORIZACION PARA LA EMISION DE BONOS, TITULOS Y VALORES DE LA DEUDA PÚBLICA INTERNA	0.00	0.00	0.00
7 2 2	AUTORIZACION PARA LA EMISION DE BONOS, TITULOS Y VALORES DE LA DEUDA PÚBLICA EXTERNA	0.00	0.00	0.00
7 2 3	EMISIONES AUTORIZADAS DE LA DEUDA PÚBLICA INTERNA Y EXTERNA	0.00	0.00	0.00
7 2 4	SUSCRIPCION DE CONTRATOS DE PRESTAMOS Y OTRAS OBLIGACIONES DE LA DEUDA PÚBLICA INTERNA	0.00	0.00	0.00
7 2 5	SUSCRIPCION DE CONTRATOS DE PRESTAMOS Y OTRAS OBLIGACIONES DE LA DEUDA PÚBLICA EXTERNA	0.00	0.00	0.00
7 2 6	CONTRATOS DE PRESTAMOS Y OTRAS OBLIGACIONES DE LA DEUDA PÚBLICA INTERNA Y EXTERNA	0.00	0.00	0.00
7 3 1	AVALES AUTORIZADOS	0.00	0.00	0.00
7 3 2	AVALES FIRMADOS	0.00	0.00	0.00
7 3 3	FIANZAS Y GARANTÍAS RECIBIDAS POR DEUDAS A COBRAR	0.00	0.00	0.00
7 3 4	FIANZAS Y GARANTÍAS RECIBIDAS	0.00	0.00	0.00
7 3 5	FIANZAS OTORGADAS PARA RESPALDAR OBLIGACIONES NO FISCALES DEL GOBIERNO	0.00	0.00	0.00
7 3 6	FIANZAS OTORGADAS DEL GOBIERNO PARA RESPALDAR OBLIGACIONES NO FISCALES	0.00	0.00	0.00
7 4 1	DEMANDAS JUDICIAL EN PROCESO DE RESOLUCIÓN	0.00	0.00	0.00
7 4 2	RESOLUCIÓN DE DEMANDAS EN PROCESO JUDICIAL	0.00	0.00	0.00
7 5 1	CONTRATOS PARA INVERSIÓN PÚBLICA	0.00	0.00	0.00
7 5 2	INVERSIÓN PÚBLICA CONTRATADA	0.00	0.00	0.00
7 6 1	BIENES BAJO CONTRATO EN CONCESIÓN	0.00	0.00	0.00
7 6 2	CONTRATO DE CONCESIÓN POR BIENES	0.00	0.00	0.00
7 6 3	BIENES BAJO CONTRATO EN COMODATO	0.00	0.00	0.00
7 6 4	CONTRATO DE COMODATO POR BIENES	0.00	0.00	0.00
7 7 1	BIENES ARQUEOLOGICOS EN CUSTODIA	0.00	0.00	0.00
7 7 2	CUSTODIA DE BIENES ARQUEOLOGICOS	0.00	0.00	0.00
7 7 3	BIENES ARTISTICOS EN CUSTODIA	0.00	0.00	0.00
7 7 4	CUSTODIA DE BIENES ARTISTICOS	0.00	0.00	0.00
7 7 5	BIENES HISTORICOS EN CUSTODIA	0.00	0.00	0.00
7 8 1	OBLIGACIONES FISCALES PENDIENTES DE PAGO A LA SECRETARIA DE FINANZAS Y ADMINISTRACION DEL ESTADO DE GUERRERO IMPUESTO SOBRE NOMINA	224,091.61	224,091.61	0.00
7 8 2	IMPUESTO SOBRE NOMINA OBLIGACIONES FISCALES PENDIENTES DE PAGO A LA SECRETARIA DE FINANZAS Y ADMINISTRACION DEL ESTADO DE GUERRERO	- 224,091.61	-224091.61	0.00
8 1 1	LEY DE INGRESOS ESTIMADA	38,450,900.00	40,468,583.97	2,017,683.97
8 1 2	LEY DE INGRESOS POR EJECUTAR	9,214,233.35	- 2,953,257.18	- 12,167,490.53
8 1 3	MODIFICACIONES A LA LEY DE INGRESOS ESTIMADA	21,060,508.12	- 28,801,033.83	- 49,861,541.95
8 1 4	LEY DE INGRESOS DEVENGADA	236,931.91	250,614.30	13,682.39
8 1 5	LEY DE INGRESOS RECAUDADA	50,060,242.86	14,370,193.02	- 35,690,049.84
8 2 1	PRESUPUESTO DE EGRESOS APROBADO	38,450,900.00	40,468,583.97	2,017,683.97

8 2 2	PRESUPUESTO DE EGRESOS POR EJERCER	0.00	0.00	0.00
8 2 3	MODIFICACIONES AL PRESUPUESTO DE EGRESOS APROBADO	21,060,508.12	- 28,801,033.83	- 49,861,541.95
8 2 4	PRESUPUESTO DE EGRESOS COMPROMETIDO	0.00	0.00	0.00
8 2 5	PRESUPUESTO DE EGRESOS DEVENGADO	10,452,456.16	2,640,258.67	- 7,812,197.49
8 2 6	PRESUPUESTO DE EGRESOS EJERCIDO	0.00	0.00	0.00
8 2 7	PRESUPUESTO DE EGRESOS PAGADO	49,058,951.96	9,027,291.47	- 40,031,660.49
	TOTAL	238,045,632.48	46,670,200.56	- 191,375,431.92

LIC. JUAN BERNARDO CAMPOS ZUBILLAGA
DIRECTOR GENERAL DEL INSTITUTO GUERRERENSE DEL
EMPRENDEDOR

L.C MIGUEL ANGEL SANCHEZ GOYTIA
JEFE DE DEPARTAMENTO DE RECURSOS FINANCIEROS Y
CONTABILIDAD

L.C CECILIA NOREL SANCHEZ ESPINOZA
DIRECTORA DE ADMINISTRACIÓN Y FINANZAS

C.P. MA. GUADALUPE YOLANDA PEREZ HERNANDEZ
COMISARIO PUBLICO

NOTA: Las cuentas y conceptos utilizados en los instructivos es sólo para efectos de ejemplificar su llenado (se contemplarán las cuentas 7000 y 8000 del Plan de Cuentas).

Glosario de términos

CUENTA: Corresponde al número de la cuenta de acuerdo al plan de cuentas emitido por el CONAC.

NOMBRE DE LA CUENTA: Corresponde al nombre o descripción de la cuenta de acuerdo al plan de cuentas emitido por el CONAC.

SALDO INICIAL: Saldo al 31 de diciembre del año anterior a la Cuenta Pública que se presenta.

SALDO FINAL: Importe final del periodo que corresponde la Cuenta Pública presentada.

FLUJO: Diferencia entre el saldo final y el inicial presentados.

c) NOTAS DE GESTION ADMINISTRATIVA

Introducción

Las actividades principales del Instituto es instrumentar, ejecutar y coordinar la política de apoyo incluyente a emprendedores y a las pequeñas y medianas empresas, impulsando su innovación, competitividad y proyección en los mercados nacional e internacional para aumentar su contribución al desarrollo económico y bienestar social de los guerrerenses, así como coadyuvar al desarrollo de políticas que fomenten la cultura y productividad empresarial.

Panorama Económico y Financiero

La situación financiera y económica que se vivió en nuestro país y específicamente en nuestro estado de Guerrero, y a raíz de diversos factores económicos y políticos del ejercicio 2018, y principios del ejercicio en mención, provocó que en algunos rubros del gasto se incrementaran derivado de cambios en precios de materiales y servicios, además de contraer deuda con proveedores, beneficiarios, y funcionarios y empleados, por actividades propias del Instituto, además el proceso que se vivió de elecciones en los diferentes niveles local, estatal y federal, trajo como consecuencia que no se recibieran de parte de la Secretaría de Finanzas los recursos programados para el alcance del Programa Operativo Anual en el ejercicio 2018, así como el ejercicio 2019.

Autorización y antecedentes

El Instituto Guerrerense del Emprendedor, es un Organismo Público Descentralizado de la Administración Pública del Estado de Guerrero, con personalidad Jurídica y Patrimonio propios, creado mediante Decreto Numero 176, expedido por el Poder Ejecutivo Estatal publicado en el Periódico Oficial del Gobierno del Estado No. 10 Alcance I, el día Martes 02 de febrero de 2016. Desde la fecha de creación del Instituto ha mantenido la misma estructura autorizada.

Organización y objeto social

a) Objeto social y principales actividades

El objeto principal del Instituto es instrumentar, ejecutar y coordinar la política de apoyo incluyente a emprendedores y a las pequeñas y medianas empresas, impulsando su innovación, competitividad y proyección en los mercados nacional e internacional para aumentar su contribución al desarrollo económico y bienestar social de los guerrerenses, así como coadyuvar al desarrollo de políticas que fomenten la cultura y productividad empresarial.

b) Régimen jurídico

- c) El régimen fiscal aplicable al Instituto Guerrerense del Emprendedor, es el correspondiente a las Personas Morales con Fines No Lucrativos según el artículo 79, fracción XXIV de la Ley del Impuesto Sobre la Renta.

d) Consideraciones fiscales

La obligación fiscal del Instituto es retener y enterar el impuesto retenido a terceros y exigir la documentación que reúna requisitos fiscales cuando haga pagos y esté obligado a ello en términos de la Ley, en consecuencia, tampoco es contribuyente sujeto a la Ley del Impuesto al Valor Agregado, solo tiene la obligación de informar sobre las operaciones que se realicen con sus proveedores según el artículo 32, fracción VIII de la Ley del Impuesto al Valor Agregado.

e) Estructura orgánica básica.

La estructura orgánica del Instituto Guerrerense del Emprendedor se rige en su Reglamento Interno, así como de los acuerdos emitidos por la Junta Directiva; con esto

se busca fortalecer su funcionamiento y definición de sus atribuciones.

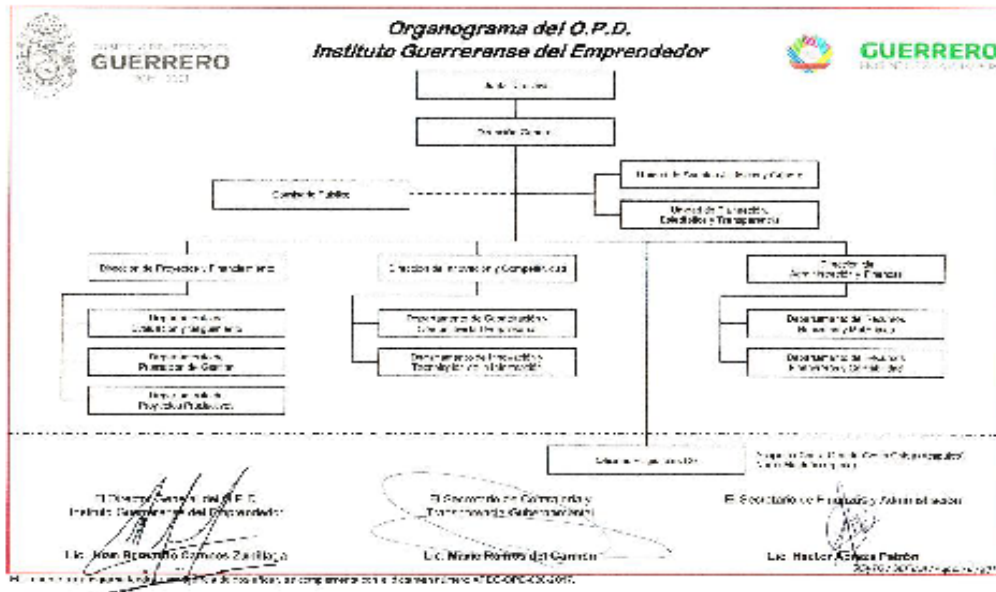

Descripción general de la estructura orgánica.

Las Direcciones, Departamentos y Oficinas Regionales, estarán jerárquicamente subordinadas al Director General. El Instituto contará con las demás unidades administrativas que le sean autorizadas, cuyas funciones y líneas de autoridad se

establecerán en su manual general de organización; quienes para el buen desempeño de sus funciones se auxiliarán del personal técnico y administrativo que se determine conforme a las necesidades del servicio y el cumplimiento de sus atribuciones; de acuerdo con la estructura orgánica y presupuesto autorizados al Organismo, según lo previsto en el presupuesto de egresos correspondiente.

f) Fideicomisos, mandatos y análogos de los cuales es fideicomitente o fideicomisario.

El Instituto no cuenta con fideicomisos por lo tanto no es fideicomitente o fideicomisario.

Bases de preparación de los Estados Financieros:

- a) Las disposiciones que se consideran para la emisión de los estados financieros son aquellas que son emitidas por el Consejo Nacional de Armonización Contable (CONAC), para facilitar el registro, transparencia, la rendición de cuentas y la fiscalización de los activos, pasivos, patrimonio, ingresos y gastos y, en general, contribuir a medir la eficacia, economía y eficiencia del gasto.
- b) Los Estados Financieros y la información emanada de la contabilidad se sujetan a los criterios de utilidad, confiabilidad, relevancia, comprensibilidad y de comparación, así como a otros atributos asociados a cada uno de ellos, como oportunidad, veracidad, representatividad, objetividad, suficiencia, posibilidad de predicción, en apego al Marco Conceptual.
- c) Postulados básicos que se consideran para la emisión de los estados financieros son los siguientes: sustancia económica, entes públicos, existencia permanente, revelación suficiente, importancia relativa, registro e integración presupuestaria,

consolidación de la información financiera, devengo contable, valuación, dualidad económica y consistencia.

- d) Normatividad supletoria
No aplica
- d) La entidad está implementando la base del devengado por primera vez.
No aplica

Revelar cambios en políticas y clasificación:

No aplica

Políticas de contabilidad significativas

- a) Los estados financieros al 31 de diciembre de 2019 están en pesos históricos y no reconocen los efectos de la inflación en la información financiera contenidos en las Normas de Información Financiera, en tanto la CONAC no emita la conducente, la Información se elabora conforme a las normas, criterios y principios técnicos emitidos por la CONAC y las disposiciones legales aplicables, obedeciendo a las mejores prácticas contables.- Para la clasificación y registro de las operaciones presupuestarias y contables se alinea al Clasificador por Objeto del Gasto, Clasificador por Tipo de Gasto, Clasificador por Rubro de Ingresos, Clasificación Administrativa, Clasificación Funcional del Gasto, Clasificación Programática, Clasificador Económico y Clasificador por Fuente de Financiamiento emitidos por la CONAC.
- b) Beneficios a empleados
No aplica
- c) Provisiones
No aplica
- d) Reservas
No aplica
- e) Cambios en políticas contables
No aplica
- f) Reclasificaciones
Durante el ejercicio 2019 fue necesario el uso de otras partidas no contempladas en el presupuesto de egresos autorizado, derivado de gastos diversos necesarios para la operación del Instituto, las nuevas partidas para los programas son las siguientes:

Programa Gasto Corriente:

CAPITULO	PARTIDA	NOMBRE DE PARTIDA
CAPITULO 2000	27401	PRODUCTOS TEXTILES
	31603	SERVICIOS DE INTERNET
CAPITULO 3000	33602	OTROS SERVICIOS COMERCIALES
	33903	SERVICIOS INTEGRALES
	35801	SERVICIOS DE LAVANDERÍA, LIMPIEZA E HIGIENE
CAPITULO 9000	99101	ADEUDOS DE EJERCICIOS FISCALES ANTERIORES (ADEFAS)

Programa Guerrero Nos Necesita Emprendedores:

CAPITULO	PARTIDA	NOMBRE DE LA PARTIDA
CAPITULO 3000	31801	SERVICIO POSTAL
	33602	OTROS SERVICIOS COMERCIALES
	35801	SERVICIOS DE LAVANDERIA, LIMPIEZA E HIGIENE

Programa Recursos Propios:

CAPITULO	PARTIDA	NOMBRE DE LA PARTIDA
CAPITULO 2000	21101	MATERIALES Y UTILES DE OFICINA
	22103	PRODUCTOS ALIMENTICIOS PARA EL PERSONAL QUE REALIZA LABORES EN CAMPO O DE SUPERVISION
	26104	COMBUSTIBLES, LUBRICANTES Y ADITIVOS PARA VEHICULOS AEREOS, MARITIMOS, LACUSTRES Y FLUVIALES
CAPITULO 3000	33104	OTRAS ASESORIAS PARA LA OPERACIÓN DE PROGRAMAS
	37501	VIATICOS NACIONALES PARA LABORES EN CAMPO Y SUPERVISION

Programa Concurrencia con Municipios y con la Semujer:

CAPITULO	PARTIDA	NOMBRE DE LA PARTIDA
CAPITULO 4000	43101	SUBSIDIOS A LA PRODUCCION

g) Depuración y cancelación de saldos

En el ejercicio 2018 cerramos con un saldo pendiente de pagar total de **\$10,540,288.53**, de este importe corresponde la cantidad de **\$9,214,981.10** a proveedores, beneficiarios y funcionarios y empleados por, dicho saldo fue devengado pero no se contaba con el recurso financiero para cubrirlo, por lo cual en el acta de la Quinta Sesión Ordinaria de la H. Junta Directiva se manifiesta esta deuda.

Del importe que se manifestó se pagó **\$4,269,394.00** en el ejercicio 2019, para cubrir deuda a proveedores, beneficiarios y funcionarios y empleados del programa **"Guerrero Nos Necesita Emprendedores"**, cabe hacer la mención que se pagó con el presupuesto autorizado para el ejercicio 2019, por lo cual se vio afectado tanto el presupuesto de Egresos como el de Ingresos.

El importe ejercido del programa **"Guerrero Nos Necesita Emprendedores"**, corresponde a un importe de **\$2,189,231.22**, además de devengar un importe de **\$686,374.78**, que corresponden a importe apartado para ejercer en el ejercicio 2020, por concepto de apoyos a beneficiarios 2019, proveedores de

servicios Sanborns Hermanos S.A., además de servicios de Asesoría a emprendedores y MiPymes.- así como un importe de **\$40,000.00** se aparto para pagar a dos beneficiarias de la concurrencia con la Semujer del ejercicio 2018.

Del programa **"Guerrero Nos Necesita Emprendedores"** se ejerció el gasto operativo al cual se tiene derecho de acuerdo a las Reglas de Operación, equivalente a un 3% sobre cada ministración de recursos, correspondiente a un importe de **\$215,000.00**

La sumatoria total del del programa **"Guerrero Nos Necesita Emprendedores"** corresponde al importe total ministrado en el ejercicio 2019:

ADEFAS	4,269,394.00
EJERCIDO 2019 DEL PROGRAMA	2,189,231.22
DEVENGADO 2019 PARA PAGAR EN 2020	686,374.78
GASTO DE OPERACIÓN DEL PROGRAMA	215,000.00

BENEFICIARIAS SEMUJER 2018	40,000.00
TOTAL RECURSO MINISTRADO 2019 DEL PROGRAMA	\$ 7,400,000.00

El importe ejercido y devengado del capítulo 4000 "Transferencias, Asignaciones, Subsidios y Otras Ayudas" corresponde a lo siguiente:

EJERCIDO 2019 DEL PROGRAMA	2,189,231.22
PASIVO MUNICIPIO DE TECPAN DE GALEANA 2019	260,000.00
PASIVO MUNICIPIO DE HUAMUXTITLAN 2019	300,000.00
PASIVO MUNICIPIO SAN LUIS ACATLAN 2019	500,000.00
PASIVO ORGULLO GUERRERO 2019	320,000.00
PASIVO SERVICIOS DE ASESORIA 2019	49,574.78
PASIVO SAMBORNS HERMANOS, S.A.(FESTIVAL)	340,000.00
PASIVO CONVOCATORIA 2019 BENEFICIARIOS	320,000.00
TOTAL CAPITULO 4000	4,278,806.00

También se ejerció un importe de **\$45,747.02** del programa "Gasto Corriente" del presupuesto 2019, para pagar a proveedores de materiales y servicios, así como pago a funcionarios y empleados por comisiones devengadas del ejercicio 2018, por lo cual se vio afectado tanto el presupuesto de Egresos como el de Ingresos, así como también se pago un importe por **\$2,750.00** afectando el presupuesto del programa "Gasto Corriente", el día 17 de mayo de 2019, por concepto de pago de retención de ISR por arrendamiento de inmueble, derivado a la falta de recurso del programa "Guerrero Nos Necesita Emprendedores" en su gasto operativo.

Posición en moneda extranjera y protección por riesgo cambiario
No aplica

Reporte analítico del activo

a) Vida útil y porcentajes de depreciación.

"Guía de Vida Útil Estimada y Porcentajes de Depreciación"

Cuenta	Concepto	Años de vida útil	% de depreciación anual
1.2.3	BIENES INMUEBLES, INFRAESTRUCTURA Y CONSTRUCCIONES EN PROCESO		
1.2.3.2	Viviendas	50	2
1.2.3.3	Edificios No Habitacionales	30	3.3
1.2.3.4	Infraestructura	25	4
1.2.3.9	Otros Bienes Inmuebles	20	5
1.2.4	BIENES MUEBLES		
1.2.4.1	Mobiliario y Equipo de Administración		
1.2.4.1.1	Muebles de Oficina y Estantería	10	10
1.2.4.1.2	Muebles, Excepto De Oficina Y Estantería	10	10
1.2.4.1.3	Equipo de Cómputo y de Tecnologías de la Información	3	33.3
1.2.4.1.9	Otros Mobiliarios y Equipos de Administración	10	10
1.2.4.2	Mobiliario y Equipo Educativo y Recreativo		
1.2.4.2.1	Equipos y Aparatos Audiovisuales	3	33.3
1.2.4.2.2	Aparatos Deportivos	5	20
1.2.4.2.3	Cámaras Fotográficas y de Video	3	33.3

1.2.4.2.9	Otro Mobiliario y Equipo Educativo y Recreativo	5	20
1.2.4.3 Equipo e Instrumental Médico y de Laboratorio			
1.2.4.3.1	Equipo Médico y de Laboratorio	5	20
1.2.4.3.2	Instrumental Médico y de Laboratorio	5	20
1.2.4.4 Equipo de Transporte			
1.2.4.4.1	Automóviles y Equipo Terrestre	5	20
1.2.4.4.2	Carrocerías y Remolques	5	20

Cuenta	Concepto	Años de vida útil	% de depreciación anual
1.2.4.4.3	Equipo Aeroespacial	5	20
1.2.4.4.4	Equipo Ferroviario	5	20
1.2.4.4.5	Embarcaciones	5	20
1.2.4.4.9	Otros Equipos de Transporte	5	20
1.2.4.5	Equipo de Defensa y Seguridad¹	*	*
1.2.4.6 Maquinaria, Otros Equipos y Herramientas			
1.2.4.6.1	Maquinaria y Equipo Agropecuario	10	10
1.2.4.6.2	Maquinaria y Equipo Industrial	10	10
1.2.4.6.3	Maquinaria y Equipo de Construcción	10	10
1.2.4.6.4	Sistemas de Aire Acondicionado, Calefacción y de Refrigeración Industrial y Comercial	10	10
1.2.4.6.5	Equipo de Comunicación y Telecomunicación	10	10
1.2.4.6.6	Equipos de Generación Eléctrica, Aparatos y Accesorios Eléctricos	10	10
1.2.4.6.7	Herramientas y Máquinas-Herramienta	10	10
1.2.4.6.9	Otros Equipos	10	10
1.2.4.8 Activos Biológicos			
1.2.4.8.1	Bovinos	5	20
1.2.4.8.2	Porcinos	5	20
1.2.4.8.3	Aves	5	20
1.2.4.8.4	Ovinos y Caprinos	5	20
1.2.4.8.5	Peces y Acuicultura	5	20
1.2.4.8.6	Equinos	5	20
1.2.4.8.7	Especies Menores y de Zoológico	5	20
1.2.4.8.8	Árboles y Plantas	5	20
1.2.4.8.9	Otros Activos Biológicos	5	20

b) Cambios en porcentaje de depreciación

No aplica

c) Importe de los gastos capitalizados en el ejercicio, tanto financieros como de investigación y desarrollo.

No aplica

d) Riesgos por tipo de cambio o tipo de interés de las inversiones financieras.

No aplica

e) Valor activado en el ejercicio de los bienes construidos por la entidad

No aplica

f) Otras circunstancias de carácter significativo que afecten el activo, tales como bienes en garantía, señalados en embargos, litigios, títulos de inversiones entregados en garantías, baja significativa del valor de inversiones financieras, etc.

No aplica

g) Desmantelamiento de activos, procedimientos, implicaciones, efectos contables.

No aplica

h) Administración de activos; planeación con el objetivo de que el ente los utilice de manera más efectiva:

No aplica

Fideicomisos, Mandatos y Análogos

No aplica

Reporte de la Recaudación

No aplica

Información sobre la Deuda y el Reporte Analítico de la Deuda:

En el ejercicio 2018 se finalizó con una deuda por el importe de \$10,540,288.53 que corresponde a provisiones realizadas por diversos compromisos con proveedores, beneficiarios, y funcionarios y empleados, derivado de las diferentes actividades propias del instituto.

El resultado final de la deuda en el 2019 es por \$7,591,081.21 pendiente de liquidarse, los pagos que se han realizado al monto original, han sido cubiertos por medio del presupuesto 2019, además de los pagos realizados, también incremento el saldo de la deuda por una provisiones y compromisos de pago ante diversos municipios y proveedores.

Calificaciones otorgadas

No aplica

Proceso de Mejora

Políticas de control interno

Revisión y control del ejercicio del presupuesto a través de indicadores de desempeño, así como manejo de políticas internas para controlar los gastos del capítulo 2000, 3000, 4000 y 5000.

Información por Segmentos

No aplica

Eventos Posteriores al Cierre

Se manifiesta un pasivo contingente derivado de la obligación de pagar el Impuesto Sobre Nómina a la Secretaria de Finanzas y Administración del Estado por **\$224,091.61**, valor estimado al 31 de diciembre de 2019, contingencia que puede afectar económicamente al presupuesto del Instituto.

Partes relacionadas

No aplica

Las notas descritas son parte integral de los Estados Financieros del Instituto Guerrerense del Emprendedor al 31 de diciembre de 2019.

"Bajo protesta de decir verdad declaramos que los Estados Financieros y sus notas, son razonablemente correctos y son responsabilidad del emisor"

Elaborado por

L.C. MIGUEL ÁNGEL SÁNCHEZ GOYTIA
JEFE DEL DEPARTAMENTO DE RECURSOS
FINANCIEROS Y CONTABILIDAD.

Revisado por

L.C. CECILIA NOREL SÁNCHEZ ESPINOZA
DIRECTORA DE ADMINISTRACIÓN Y FINANZAS.

Vo.Bo.

C.P. MA. GUADALUPE Y. PÉREZ HERNÁNDEZ
COMISARIO PÚBLICO.

Aprobado por

LIC. JUAN BERNARDO CAMPOS ZUBILLAGA
DIRECTOR GENERAL.

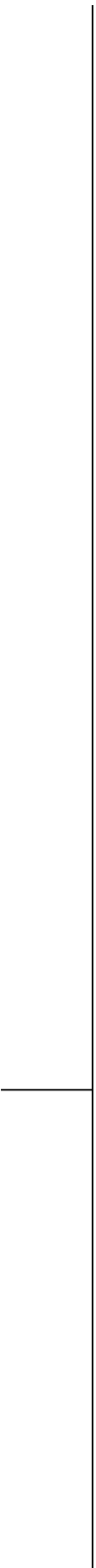

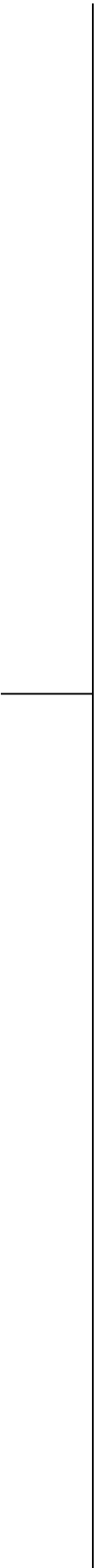

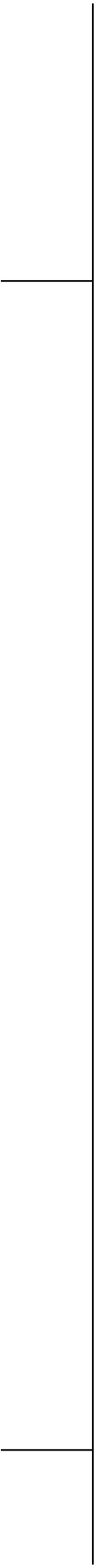

www

—

—





